Biblioteca Universităţii
BIBLIOTECA UNIVERSITĂŢII -IAŞI-

ANUL XXIII No ...

ABONAMENTE

Lei 1000 pe un an
„ 500 ... „ 6 luni
„ 300 ... „ 3 luni

3 LEI EXEMPLARUL

JOI 1 SEPTEMBRIE 1927

OPINIA

ZIAR POLITIC COTIDIAN

ANUNCIURI
se primesc la toate
Agenţiile de Publicitate
şi la
Administraţia ziarului
Iaşi—Str. Gh. Mârzescu 17

Regionalism?

Partidul naţional-ţărănesc a anunţat o mare întrunire la Alba-Iulia. Vor veni la această adunare delegaţi din Bucovina, Basarabia şi Vechiul Regat. Va fi o mare manifestare de partid. S'a anunţat că *între altele,* se va discuta şi nesocotirea Ardealului de către partidul liberal.

Presa guvernamentală a găsit în faptul acesta un motiv de atac contra naţional-ţărăniştilor, pe care îi acuză de regionalism.

In lupta dintre două partide cu concepţii deosebite, a găsi un motiv de atac din orice gest al adversarului, e firesc, chiar când nu e just. Invinuirile aduse naţional-ţărăniştilor cu prilejul adunării de la Alba-Iulia nu-s întemeiate de cât pe dorinţa ce o au liberalii să micşoreze importanţa unei manifestaţii a opoziţiei, menită să aibă un mare succes. Căci nu se poate duce lipsa de patriotism, nici regionalismul din faptul că naţional-ţărăniştii vor să protesteze contra tendinţei liberale de a servi totul Bucureştiului şi de a face din celelalte părţi ale ţării nişte simple colonii pentru căpătuiala partizanilor.

In polemica aceasta intervine o chestie deosebit de importantă şi pentru noi ieşenii. Am auzit pe unii oameni de bună credinţă, influenţaţi de campania interesată a ziarelor, reproducând atacurile împotriva d-lui Maniu pe chestia adunării dela Alba-Iulia.

Le-am arătat însă, că şeful partidului naţional nu face de cât ceiace ar fi trebuit de mult să facă oamenii politici moldoveni cu sinceră tragere de inimă pentru această provincie. Căci acelaşi tratament barbar ni se aplică şi nouă. Despre Basarabia nici nu mai vorbim.

Departe de a fi condamnabilă, iniţiativa d-lui Maniu trebue imitată.

Să facem şi noi la Iaşi o mare adunare, la care să chemăm pe românii din toate părţile şi să le arătăm cum vechea capitală a Moldovei, leagănul unirilor, marele centru cultural, e ameninţat de urgia liberală să devină un simplu târg de provincie.

Iaşul, condus altădată de oameni capabili şi reprezentativi, e dat pe mâna unor simpli politicieni, fără nici o forţă. Iaşul, care avea totdeauna un reprezentant în minister, nu mai are nici măcar un subsecretar de stat. Când se duc reprezentanţii oraşului să ceară un sprijin, obţin ajutoare ridicole, cum au fost cele o sută de mii de lei pentru combaterea epidemiilor.

Pentru guvernul din Bucureşti, capitala Moldovei nu înseamnă decât o expresie administrativă, fără oameni, fără instituţii, fără anumite lucruri care trebuesc respectate. Dovadă e porunca ce dăduse să se mute puşcăria de la Galata la Golia. Să se aducă tâlharii în chiar inima Iaşului, şi să fie aşezaţi într'unul din cele mai preţioase monumente ale artei româneşti.

Pretutindeni se procedează la fel şi numai nişte moldoveni indolenţi până la imbecilitate pot suporta tratamentul acesta fără să reacţioneze. De pildă, ce alt oraş ar fi suportat să i se suprime cu brutalitate şi fără nici un motiv fondurile pentru mărirea Universităţii? Ieşenii au avut arma votului pentru parlament, şi n'au întrebuinţat-o. O vor întrebuinţa în alegerile comunale?

—Y—

„MORAVURI"...

Aseară am fost martorul următoarei scene: O domnişoară, casieriţă la „Princiar", eşea la ora 1 noaptea în întâmpinarea fratelui ei care vine s'o conducă acasă. Un agent de siguranţă o acostează cu vorbe triviale şi vrea cu tot dinadinsul s'o ducă la Siguranţă. Intervine patronul d-rei. Agentul e implacabil—nu vrea să ştie nimic. Intervin şi eu, mă legitimez, spun că cunosc fata, o vecină a mea — agentul e implacabil. Cer agentului să se legitimeze şi el, dar în zadar—Şi am cerut să se legitimeze căci avea mai degrabă mină si vocabular de client şi nu de ajutor al brigăzei de moravuri. A trebuit intervenţia civilizată a D-lui Prefect Ed. Lăzărescu ca lucrurile să se aranjeze. Eram în piaţa Unirei şi am avut norocul de prezenţa d-lui Prefect. Dar acelaş agent, închipuiţi-l singur, într'un cartier mărginaş urmărind pe aceiaşi fată cinstită.

Nu crede Domnul prefect—sau cei în drept că recrutarea agenţilor de moravuri ar trebui supraveghiată. Un asemenea agent nu trebue să întrebuinţeze cuvinte triviale. Aşa e în ţările civilizate, aşa trebuie să fie şi la noi. In străinătate un agent ca agentul Constantinescu (aşa-i zice) e dat afară pur şi simplu. Să se facă şi aici la fel.

L. D. Răducăneanu

Un prefect de poliţie modern

Cum lucrează d. Chiappe, prefectul Parisului

Actualul prefect de poliţie al Parisului, Jean Chiappe, are aptitudini minunate pentru menirea sa.

O mare revistă pariziană ocupându-se de el, îl defineşte astfel:

„Acest om priceput nu vrea să creadă decât ceeace vede cu ochii şi are o privire sigură, care nu şovăe niciodată... Refuză să creadă o infamie pe care n'a constatat-o; tehnica sa, de altfel, îl face să deosebească dintr'odată, amănuntul esenţial, trăsătura revelatoare în învălmăşala documentelor misterioase care se îngrămădesc pe masa lui, în fiecare dimineaţă. Puterea lui de lucru şi intuiţia lui extraordinară, îl fac în stare să rezolve într'o singură zi, chestiuni considerabile; el face toate acestea cu o dispoziţie atât de antrenantă, încât colaboratorii săi îi sânt devotaţi până la sacrificiu...

Acest om, confident inevitabil al desonoarei, al mărturisirilor tulburătoare, al atâtor suflete putrede, păstrează ca arma cea mai sigură, prospeţimea sentimentului.

El îndepărtează dosarele pentru a cerceta omul; dispreţuieşte formulele, la nevoie şi ştie să trezească în mulţime ceeace păstrează omenesc în ea; el nu lasă niciodată pe un individ să se încăpăţineze în rele, şi în apărarea ordinei sociale, cu care a fost însărcinat, se preocupă mai întâiu să îndrepte pe cel rătăcit pe calea cea bună; oricât de decăzut ar fi vinovatul, el îl consideră cu îndoioşare ca pe un om, pentru care tot trebue să lupţi spre îndreptare.

Acum câteva luni chiar, Jean Chiappe şi-a arătat talentul său deosebit, când în afacerea Garibaldi a ştiut să desfacă cu răbdare şi pricepere unele intrigi şi să evite astfel complicaţii externe, destul de primejdioase pentru Franţa; iar în altă imprejurare, să dezarmeze pe un adversar ca Léon Daudet.

SALTURI IN APĂ

la lupta pentru campionatul francez de înot, în basinul dela Tourelles (Paris).

Din toată lumea

Alt mare raid aerian.— La 25 August, aviatorul Paul R. Redfern a plecat din Statele-Unite spre Brazilia.

Aviatorul face acest raid singur pe un monopolan de 200 cai putere. El speră să bată recordul pe distanţă şi durată. Intreprinderea e patronată de camera de comerţ din oraşul Brunswik (Statele-Unite).

Redfern va urma un itinerar trecând peste insulele Bahamas, Porto-Rico, Micile-Antile, insula Trinitate şi Guinea olandeză.

Acest raid dacă e urmat până la Buenos-Aires, reprezintă o distanţă de aproape 7000 kilometri.

Paul Redfern este un tânăr pilot de aviaţie comercială. Oraşul Brunswick este situat în Gengia, pe coasta Atlanticului între oraşele Savanah şi Jacksmville.

•

Bolşevicii nu iartă pe fraudatori.— Tribunalul suprem al Rusiei Albe după ce a examinat afacerea funcţionarilor de la vama din Minsk şi a comercianţilor particulari acuzaţi că au permis transportul şi de a fi transportat ei înşişi mari cantităţi de mărfuri de contrabandă, a condamnat la moarte cinci dintre acuzaţi. Ceilalţi acuzaţi au fost condamnaţi la pedepse variind între 3 şi 7 ani.

NOTA VESELĂ

— Mii de draci, ce eauţi aci?
— Nimic, domnule şef, voiam să întreb numai dacă pot lua scaunul ce-l aveţi aci de prisos.

ASPECTE

„VIITORUL" ŞI JUSTIŢIA

După operaţiile în miniatură ale căpitanului Manea din Craiova, au eşit la iveală cele engros ale directorului „Monitorului Oficial"; presa dă alarma şi cere—cu această ocazie—un control mai riguros şi permanent al mânuitorilor de bani publici pentruca nu cumva într'o zi să se descopere fraude şi mai formidabile.

Chiar „Viitorul" pare speriat şi indică oarecari măsuri cari trebue luate pentru curăţirea „atmosferei de duhul necurat al necinstei" şi pe lângă alte consideraţiuni, le face şi pe acestea:

„Sancţiunile legale să nu întârzie. Amânările repetate şi tergiversările de tot felul dau nu numai inculpaţilor dar şi celor cari ar fi tentaţi să-i imite, impresiunea demoralizatoare a unei quasi-impunităţi. Sancţiunile venite prea târziu nu au eficacitatea celor date la vreme, cari slujesc şi ca pildă altora decât celor direct vinovaţi".

Cine poartă vina acestor sancţiuni tardive, cari dau impresiunea demoralizatoare a unei quasi-impunităţi? Se pare că oficiosul guvernului vrea să dea lecţii magistraturii asupra rolului pe care îl are şi îi face imputări de o gravitate excepţională: pentrucă „amânările" şi „tergiversările" le dau judecătorii chemaţi să aprecieze vinovăţia celor aduşi la bara justiţiei.

Atunci? Este o criză a magistraţiunii? Sancţiunile legale întârzie din neglijenţa sau bunăvoinţa judecătorilor? Sau procedura penală are prea multe labirinturi prin cari un inculpat se poate strecura ani dearândul, până în clipa oportună pentru dânsul a judecării definitive?

Consideraţiunile „Viitorului" sânt de o importanţă care nu trebue scăpată din vedere; fără a aduce preciziuni, oficiosul guvernului incriminează justiţia pe care—aproape— o consideră vinovată de situaţia care dă posibilitate atâtor defraudatori să opereze în voe.

Se impune din partea „Viitorului" o clarificare: dacă are cazuri precise la îndemână să le denunţe şi autorităţile superioare să ia măsurile dictate de împrejurări; dacă vrea să facă pur şi simplu fraze de circumstanţă şi să pară revoltat, să nu se joace cu cuvintele.

Liberalii au introdus politica în magistratură; alegerile au dovedit aceasta cu prisosinţă. N'au dreptul tot ei să atingă pentru a doua oară prestigiul magistraturii ridicând acuzaţiile pe cari le relevăm acum.

Justiţia îşi face datoria, când are independenţa absolută—or tocmai anumite practice, eminamente liberale, cată să stirbească această independenţă. De aceea socotim frazele din „Viitorul" şi imprudente şi jignitoare.

G. SPINA

„OPINIA" LITERARA ŞI ARTISTICA

Moda literară

In ultima sa lucrare „Etudes et milieux littéraires", Léon Daudet, criticul francez cu păreri de o primejdioasă originalitate, profesează „întoarcerea la cei vechi". Literaturile greco-latine, după convingerea sa, formează singura sursă de permanentă inspiraţie superioară. Ca un rezultat aparent logic al acestei afirmaţii, tot ce s'a creat desăvârşit de atunci şi până azi se aseamănă cu o placă desprinsă din arta antichităţii şi galvanizată superficial cu talentul variat al scriitorilor.

Proprietatea ideii lui Daudet poate fi atacată de evidenţa configuraţiei literaturii franceze, care aproape în toate epocile alimenta curente ce priveau în trecut. Şi astăzi încă se desfăşură în Franţa o asemenea acţiune literară; Maurice Rostand sau Charles Maurras nu sânt străini de această activitate sortită în cele mai fericite împrejurări unor izbânzi de durată trecătoare.

De ce acum o reîntoarcere la matca părăsită nu poate trezi interes şi culege succese, naşte un dublu răspuns.

In literatură, ca şi'n alte multe domenii, guvernează o modă epocală. Opera scriitorilor a fost mereu în funcţie de acrobaţia elastică a gustului public. Dacă Zola ar trăi în prezent şi greşit inspirat şi-ar continua tragica lungime a epopeei „Rougon Maquart", cifra lectorilor săi ar deveni dureros de îndoelnică. Prin urmare reînvierea literaturilor vechi întâmpină un prim obstacol sever în cerinţa contemporană a cetitorilor, care oscilează frecvent şi capricios.

Şi apoi literatura, ca şi arta în genere, sapă în drumul tremilor evoluţia necesară fiecărui gen în parte. Orice epocă vădeşte concludent o primenire literară sau cel puţin semne sigure de specificitate. Thibaudet în „Reflexiunile" sale, atingînd tangenţial această chestiune, crede că o nouă apropiere de scriitori antici ar pune zăgaz evoluţiei pomenită mai sus.

Dar există încă un fapt, de care se împiedică părerea lui Daudet. Un scriitor sau un artist, când se remarcă deosebit în lucrările sale, îşi datoreşte gloria tocmai notei personale, pe care o aduce. Or, culegînd inspiraţii din literaturi de mult încărunţite, această notă personală nu-şi găseşte aplicare fertilă decât excluziv în metodele de exploatare a motivelor împrumutate. Şi evident, e puţin.

Consideraţiile noastre, prea timide ca să rănească valoarea uriaşă a literaturilor antice, dimpotrivă, le recunoaşte total măreţia gîndirii şi frumuseţa com-

(Continuarea în pag. IV-a)

Muzica

Despre flaşnetă

Flaşneta, care aproape a dispărut, fie din cauza lipsei de papagali înţeles la propriu, fie din cauza luării unei alte meserii mai bănoase de către stăpânii lor, a fost isvorul de inspiraţie a o mulţime de poeţi. Printre poeţii francezi putem cita pe Mallarmé, care spunea undeva că „piano-ul scânteiază, violina însenineză inimile îndurerate, dar l'orgue de Barbarie (flaşneta) mă face să visez cu disperare în trecut".

Verlaine în „Nocturne Parisien", a redat într'o formă curioasă poezia acestui instrument, iar astăzi Georges Millandy, autorul a numeroase „succese", într'un banal poem dedicat infidelei sale amante, compară plânsul depărtat al flaşnetei cu romanţa ce urmează:

„Les Vieux orgues de Barbarie
„Les soirs tristes d'esseulement,
„Pour mon âme de vieil amant,
„Ont une cruelle ironie".

La noi, d. Alexis Nour, într'un recent număr al „Adevărului Literar", scrie lucruri care arată clar, toate stările pe care ţi le poate provoca o flaşnetă, căreia i se rup rând pe rând, „basurile", „mijlocul" până nu-i rămâne decât scheletul. E o fiinţă care simte, trăeşte, şi pe măsură ce e lipsită de ceva, cântă mai jalnic, tânguitor şi fârnâit.

Azi flaşneta a dispărut, iar sunetele ei falşe şi nasale nu se mai aud. „Marseillaise"-a şi „Dunărea Albastră" nu mai sună alături de glasul papagalului, care mâncând seminţe, odată cu cojile scotea şi „biletele pentru domni, doamne şi copii".

Urechile delicate care au detestat'o pe vremuri, la auzul jazzbandofonului o vor regreta. E ceva care lipseşte, mai ales acelora care s'au obişnuit a asculta fârnâita „marseillaise".

Personal, dacă aşi avea darul versificaţiei, aşi scrie o odă „pe mormântul flaşnetei".

S. Arcu

Violonista

e un aparat care reproduce cântecul viorii, cu ajutorul unei violine şi a unui arcuş, ambele normale. Sunt mişcate prin pneumatice şi mecanisme speciale.

La Berlin

s'a format o „societate a compositorilor de muzică pentru filme".

Sibelius

scrie două partituri; una pentru o melodramă „Showpeace" şi alta pentru „Furtuna" lui Shakespeare.

Musicienii din Mexic

pentru a sărbători pe Beethoven, au rugat pe guvernator ca să interzică jazzul pe timp de opt zile.

In adevăr, excelent omagiu.

Osemintele prinţesei Guisla

La Mânăstirea Saint-Martin de pe muntele Canigon (Pirinei), s'au găsit rămăşiţele pământeşti ale prinţesei Guisla, soţia contelui Guifre, care a trăit pe la anul 1049. Osemintele acestei prinţese au fost transportate în cripta bisericii mânăstireşti. Ele au fost aşezate într'un sicriu mic de metal, admirabil lucrat.

Această ceremonie care s'a desfăşurat solemn în cadrul medieval al Mânăstirei, a atras o mulţime imensă. O slujbă şi cântece în limba catalană au încheiat această sărbătoare.

UN DOCUMENT INTERESANT

Cu prilejul punerei pietrei fundamentale la Clopotniţa şi Ateneul popular da la biserica Sf. Haralambie s'a alcătuit după indicaţiile date de catre d. Profesor Ghibănescu un frumos document care s'a aşezat la temelia clădirii.

Dăm în copie cuprinsul acestui document, foarte interesant pentru cunoaşterea vieţii trecute a Iaşului.

ACT DE TEMELIE

Cu vrerea Tatălui şi cu ajutorul Fiului şi cu săvârşirea Sf. Duh, pusu-s'au temeliile acestei *Clopotniţe* cu clădirile sale din jur cum şi *a casei de luminare şi educare* a poporănilor din părţile de sus ale Iaşilor în ale sale năzuinţi creştineşti şi româneşti.

Clădirile acestea, se înalţă pe locul sfintei şi dumnezeeştii biserici cu hramul marelui mucenic *„Haralambie"* carea dintru început a fost urzită şi întemeiată de fericitul întru pomenire *Gheorghe a lui Leondari din Ioanina,* zis şi Tufecci Başa, (şef armurier) carele în anul 1804 a înălţat în mahalaua Muntenimii de mijloc pe locul vechiului târg al boilor, mai la deal de locul mormintelor turcilor,—astăzi pronumită Sărăria,—acest frumos locaş, pentru iertarea păcatelor săvârşite cu omorârea fratelui său *Haralamb Haiducul* din porunca domnitorului Constantin Ipsilante Voevod pentru liniştirea norodului şi a ţării de bântuelile sale haiduceşti.

Se zideşte această clădire sub domnia Regelui minor *Mihai I,* Regele tuturor românilor, în înalta Regenţă fiind: Principele Nicolae, Sanctitatea Sa Patriarhul Miron Cristea şi Gheorghe Buzdugan; Mitropolit al Moldovei şi Sucevei I. P. S. S. D. D. Pimen Georgescu. Locotenent de Patriarh; Prim-Ministru al ţării dl. I. I. C. Brătianu, Ministrul al Cultelor şi Artelor Alexandru Lapedatu. Preşedintele comisiei interimare a Municipiului Iaşi Osvald Racoviţă; prin vrednicia şi stăruinţa neobosită a Preotului paroh al bisericei Sf. Haralambie

(Continuarea în pag. IV-a)

Legrain SAVONS · PARFUMS · FARDS · COLOGNE Legrain

„COMERȚUL FORESTIER"

SOCIETATE ANONIMĂ ROMÂNA

IAȘI -- Sediul central str. Ștefan cel Mare 4

(la Banca Româno-Franceză)

Depozit de Cherestea

EN-GROS și EN-DETAIL

STRADA UZINEI No. 23

(vad comercial de cherestea de zeci de ani)

Bogat asortat cu tot felul de materiale lemnoase, servind prompt extrem conștiincios și cu prețuri mai eftine ca oriunde.

Facem mari înlesniri de plată fără nici o dobândă.

„Inlesnirea"

Iași, str. Ștefan cel Mare No. 11 (în curte)

Vinde în rate lunare fără comision

Ștofe fine pentru haine de dame și bărbătești
Valoururi simple și desene moderne pentru paltoane
Pouplinuri pentru rochii de dame, cele mai fine
Mătăsuri fine pentru rochii și Mantile
Zefiruri, Schifoane. indiane, poupline, gradel, nanghine, Madepolane, etc. etc.
Raioane speciale de galanterie de dame și bărbătească, de încălțăminte. de haine gata și de comandă după măsură, mobile de tot felul,
Cherestea, tot ce există în această ramură
Linoleum, Biciclete, etc. etc.

LICEUL de BĂEȚI, ȘCOALA SUPERIOARĂ și ȘCOALA ELEMENTARĂ de COMERȚ

„MIHAIL KOGALNICEANU"

ȘCOLI CU DREPT DE PUBLICITATE. — IAȘI, STR. C. A. ROSSETI No. 8.

Inscrierile au început și se fac în toate zilele de lucru în orele 4—6 p. m.

Elevii se primesc în clasa I de liceu sau comerț, fără examen de admitere, școala fiind particulară; trecerea dintr'o clasă în cea superioară se face în școală, ministerul luând doar toate măsurile de control prin organele sale,

Examenul de admitere în clasa 5-a de liceu se face pentru elevii școalei, în școală în fața unei comisiuni compuse din profesori ai școalei și prezidate de un delegat al Ministerului. *Elevii ce vor urma clasa a 4-a la alte licee trebue să dea examen de admitere în clasa a 5-a la școlile statului și apoi se pot înscrie la acest liceu,* Cursurile se țin după programa școlilor Statului; și aici e în vigoare regulamentul școlilor publice.

Direcțiunea liceului dorind a veni în ajutorul părinților lipsiți de mijloace și funcționarilor a hotărât ca în acest an, să se înființeze și clase paralele, la care taxa școlară va fi egală cu cea de la clasele paralele ale școlilor statului din Iași, dacă vor fi câte 40 înscrieri de clasă. Astfel la orice clasă paralelă taxa e de 6000 lei.

Atât elevii noi cât și cei ce au urmat in anul trecut cursurile acestui liceu trebuesc să se înscrie până la 10 Septembrie.

FOTO-SELECT

IAȘI, str. Apeduc No. 45

Aduce la cunoștință, că atelierul fotografic a trecut sub conducerea specialistului în arta fotografică

MATEIU SUCHĂR

Execută orice lucrări în ramura fotografică, ca: tablouri de mărime naturală, în uleuri, acuarele, tuș, sepia, antic, buduare, cărți poștale, cabinete, precum și vizite, în mod artistic și reușita ireproșabilă. Fotografiază și noaptea, cât și la domiciliu. — **Prețurile cele mai reduse.**

MATEI SUCHĂR

LICEUL DE FETE

„M. Kogălniceanu"

IAȘI, str. Căpitan Păun 8

ȘCOALĂ CU DREPT DE PUBLICITATE

Curs liceal complect după programa școlilor de fete de gradul II.

In clasa I-ia înscrierile se fac fără examen de admitere.

Inscrierile se fac în fiecare zi de lucru între orele 10 - 12 a. m. și 5 - 7 d. a. la cancelaria școlii.

ATENȚIUNE

Ca măsură preventivă contra epidemiilor ce bântuie să se bea apă minerală naturală

Borviz de Borsec

De vânzare

Din cauza plecărei vând sau închiriez casele din Șos. Națională No. 91, vis-a-vis de pavilioanele c. f. r. Nicolina.

Local bun pentru cărciumă, prăvălie, ori de locuit, scutite de impozit 5 ani.

A se adresa d-lui M. Mocanu.

Un imens număr de spectatori atrage zilnic opereta vieneză „ESCADRONUL 3". E și justificat succesul pentru că e cea mai reușită operetă din toate arătate până acuma. Se reprezintă azi la Cinema Sidoli și Select.

INSERȚIE [1])

Domnule Director,

Avem onoarea a vă supune următoarele:

Subsemnații în numele expeditorilor din gara Iași, ne plângem contra dificultăților de tot felul ce le îndurăm de câte-va săptămâni la magazia de bagaje din gara Iași.

In timp ce în alte stații, bagajele se primesc la orice oră din zi și noapte, și chiar la Iași nu era nici o îngrădire în această privință, acum ni se indică anumite ore, și numai dimineață, făcându-ne astfel să nu ne mai putem câștiga existența. Cu acest sistem transporturile se dirijează cu camioanele, în loc de a fi date prin C. F. R. și astfel pierdem nu numai noi, ci și Direcția C. F. R. Camera de Comerț, și comercianții, care au de suportat taxe mai mari.

Nu știm care or fi motivele deficultăților ce ni se fac, însă fiind familiari, nevoiași, având de suportat diferite impozite și cheltueli, vă rugăm să binevoiți a fi interpretul nostru pe lângă dl. șef al stației, să fim iar liberi la expediere ca și mai înainte.

Vă mulțumim.

Lupu Sefler
M. Schönenberg
H. Coller.

1) Redacția nu răspunde de cele cuprinse în această rubrică.

De închiriat

In strada C. A. Rosetty 25, două apartamente conținând fiecare câte 2 camere, bucătărie, camere pentru lemne și closet.

A se adresa la
BANCA MOLDOVA
Secția Contencios

Școala „Talmud-Thora-Mare"

str. Aron-Vodă 5

Inscrierea elevilor începe la 1 Septembrie și va continua în fiecare zi de lucru în cancelaria școalei, oarele 8—12 a. m. și 2—5 p. m. până la 10 Septembrie.

Copii orfani și săraci primesc gratuit: învățătura, cărți, prânzul și îmbrăcămintea.

COMITETUL

DE VÂNZARE una casă cu 4 odăi, 1500 m. p. livadă, str. de Nord No. 5. — Idem 2 jum. hectare loc de sămănat, un hectar pentru fânaț. 50 prăjini loc pentru casă, în centrul comunei Aroneanu. A se adresa Neculai Verdeș, funcționar, ospiciul Socola, com. Bucium.

DE INCHIRIAT casă nouă, modernă, baie, parchet, lumină, în str. Oastei (Copou).

Informațiuni la ziar.

Ravagiile bolilor sociale în județ

Tuberculoza.—Alcoolismul.

De vorbă cu d. dr. Vasiliu, medicul primar al județului.

Frumoasa și rodnica regiune a județului Iași, nu sufere numai efectele unei cumplite situațiuni economice, ci este și victima cumplitelor boli sociale: tuberculoza, sifilisul și alcoolismul.

Pentru a putea reda cât mai bine această situațiune, am căutat să stăm de vorbă cu d. dr. Vasiliu, distinsul medic primar al județului, care cu amabilitatea cel caracterizează ne-a făcut următoarea interesantă expunere:

Ravagiile tuberculozei

De la războiu încoace, tuberculoza stă în fruntea maladiilor sociale prin întinderea ei, cât și prin mortalitatea produsă. Din catagrafia făcută am reușit să cunoaștem până astăzi un număr de 647 bolnavi, din care au murit în cursul anului 1926, 266 și au rămas la sfârșitul anului 343, restul mutându-se.

Acești bolnavi în mare parte nu sunt supuși nici unui tratament și de multe ori, deși au fost trimiși pentru izolare în sanatorii, ei s'a refuzat primirea pe motivul lipsei de locuri. Astfel acesti bolnavi, în mijlocul consătenilor, sunt un permanent focar de răspândire a tuberculozei. La această se adaugă și insuficiența alimentațiunei și alcoolismul precum și starea de insalubritate a locuințelor.

Lipsa de higienă școlară, face ca și în acest mediu, tuberculoza să găsească teren; și nu de multe ori am avut ocazia să constat învățători atinși de tube culoză pulmonară, cari în timpul cursurilor, răspândeau prin ploaia bacteriferă, infecțiunea.

Acelaș fapt se constată și printre funcționarii publici.

Regiunile unde cazurile de tuberculoză sunt mai numeroase. ar fi următoarele: Scoleni 83 cazuri, Șipote cu 80, apoi Ungheni, Belcești etc.

Tot ce se face la noi pentru combaterea tuberculozei, se rezumă la sfaturi și de aceia—ne spune mai departe d. Vasiliu—am cerut medicilor, că în toate ocaziile să țină prelegeri, fie la biserică, fie la cercurile culturale, solicitând și concursul clerului.

Alcoolismul în continuă creștere

Alcoolismul este o plagă socială și a atins punctul culminant odată cu înstărirea țăranului, care, cu cât produce mai mult, cu atât bea mai mult.

Această otravă se servește populațiunei de către 463 debite, care în 1926 au pus în consumația publicului rural, aproximativ 77.972 kgr. de alcool, și 422.308 kgr. vin. Numărul cazurilor de alcoolism constatat de medici, este de 981. Ravagiile cele mai mari sunt făcute de alcoolism în regiunea Voinești, Bivolari, Țiganași, Podul Iloaei, Ungheni, Belcești și Tg. Frumos; cu alte cuvinte în apropierea târgurilor, unde și numărul debitanților abundă.

Faptul acesta explică și numărul mare de crime săvârșite, iar certificatele medicale eliberate pentru loviri, sunt încă o dovadă a întrebuințărei prea mari de băuturi alcoolice, când chefurile la țară se termină mai întotdeauna cu bătăi.

S'au luat măsuri ca cel puțin timpul slujbelor religioase și în zilele de sărbătoare, cârciumele să fie închise; de asemeni și consiliul de higienă a admis, ca în zilele când se țin cercuri culturale, cârciumile din comunele și cătunele respective să fie închise. S'a răspândit prin medicii sanitari broșuri contra alcoolismului.

Rezultatele sunt însă departe de a fi satisfăcătoare, din cauza lipsei unei acțiuni ordonate în această direcțiune, de către organele sanitare, Ad-tive și comunale, alături de preoți și învățători. Legea beției, deși ar avea oarecare repercurtare în centrele rurale, este din nenorocire lăsată în desuetudine, căci nu se aplică.

*

In numărul viitor vom vorbi despre alte boli care dăunează tot atât de mult sănătății populațiunei rurale: sifilisul, pelagra și paludismul.

Sorel

DE VANZARE case regiunea Copou în strada Speranței 8 lângă liceul Internat, având cinci odăi, antret, cameră alimente, bucătării, 2 camere subsol, apă, canal, electricitate și curte în față cu pomi.

DR. LOUIS MENDEL caută ucenic pentru laboratorul de Technică Dentară.

DE INCHIRIAT în str. Cișmeaua Păcurari, casă construcție nouă, având 7 camere, antreu, baie, closete, lumină electrică, apă și canal, singură în curte. — A se adresa la ziar.

DE VÂNZARE una mașină de fabricat bomboane Dropsuri cu patru perechi de valțuri complect noi și un cazan de aramă, capacitate 60 litri cu postamentul lui pentru fabricat rahat.

A se adresa D. Mitulescu, restaurantul Gării Iași.

Medic balneolog autorizat

Dr. Albert Ficler

Băile VATRA-DORNEI

consultațiuni zilnice
Strada Grănicerilor No. 7

Afacerea gropului furat

In chestia dispariției gropului de 500.000 lei, nimic nou nu s'a descoperit.

Unii funcționari în credință că Direcția nu ar avea nici o vină, și-au propus ca prin o subscripție printre funcționari, să acopere suma.

Ori cum, gropul rămâne bine dispărut.

Scrisori din Roman

Paralizia infantilă.— Organele sanitare din localitate au hotărât să exercite un control riguros asupra stării sănătății populației locale și în special să vegheze în ceiace privește cazurile de paralizie infantilă.

Populația a fost înștiințată de îndatorirea de a anunța serviciului sanitar cazurile de boală ce s'ar ivi.

Activitatea asoc. sportive Macaby.—Asoc. desfășoară o vie activitate. Prin buna voi ța d-lor Rorhlich asociația posedă un teren pe bul. Ferdinand. Deasemenea prin sârguința neobositului președ. de onoare d. I. Glasberg, a putut reorganiza secția de fete cu sporturile Volley-ball, basket-ball, tenis, hasena etc.

Secția de d-re se află sub conducerea d-lui instructor Ionel Horovitz - București, iar echipa de foot-ball este condusă de domnul Blum - București

Șeful sporturilor a fost delegat de către comitet în persoana d-lui Leo Welt care are o deosebită competință în materie de sporturi.

*

Diverse. — D-l Mițu Herșcovici cunoscutul violonist din localitate a fost invitat la Panciu pentru ziua de 6 Sept., în vederea unui festival organizat de o societate culturală din acel oraș unde-și va da concursul.

— Aflăm cu plăcere că la 18 Sept. a. c. va avea loc căsătoria drăgălașei d-re Berman cu d-l farmacist Grünberg-Bârlad. Filoreanu

x D. Senator I. Botez președinte e Comisiei Interimare a Camerei de Comerț pleacă astă seară la Bucuresti.

Știri din Huși

Primar urmărit.—Procesul d lui avocat Ciobanu. — Prinderea unui criminal dispărut.—Dela parchet. — Judiciare.—Diverse.

Huși 30.—In sarcina primarului din Răducăneni se pun mai multe nereguli. Din cassa comunei lipsesc sume, ce nu pot fi justificate legal. Autoritățile au întreprins o anchetă care este defavorabilă primarului. Cercetările sunt în curs.

Procesul av. Ciobanu. — D-l judecător de instrucție Virgil Vântu a dat ordonanța definitivă de urmărire contra cunoscutului avocat N. Ciobanu pentru faptul comis pe ziua de 20 Iulie e prevăzut în art 78 din codul penal.

Procesul acesta important va veni înaintea juraților în sesiunea viitoare.

Furturile din Răsești.—Poliția a continuat cercetările în afacerea furturilor săvârșite în suburbia Răsești și Bulgari la locuințele cultivatorilor aflați la munca câmpului.

Autorul principal, individul Burghelea din Răsești, care fusese arestat, a făcut mărturisiri interesante asupra modului cum a operat.

Cu nici un preț însă n'a voit să divulge pe complicii săi care pentru moment n'au fost descoperiți.

A fost înaintat parchetului.

Faliment.—La tribunalul Fălciu se află pendinte cererea de moratoriu făcută de d. Carol Melecsohn marele proprietar de la Fălciu.

La termen unii creditori au votat pentru, alții contra. La aceștia din urmă s'a asociat și reprezentantul parchetului dl. procuror Gâdei. D-sa a cerut declararea în stare de faliment a numitului,

Tribunalul, care urma să se pronunțe la 3o crt. a amânat pronunțarea pentru data de 8 Septembrie.

Leontin

Din Ștefănești

Piața cerealelor.—Pe piața din localitate în ultimele zile se înregistrează următoarele prețuri la cereale: grâu 620 lei, 100 kgr. porumb 400 lei, 100 kgr, orz 420 lei 100 de kgr., secara 470 lei 100 kgr. și floarea soarelui 600 lei 100 de kgr.

Sportive.—Eri a avut loc pe terenul din localitate un match de Foot-Ball între „Sportul" Ștefănești și „Gladiatorul" Bibulești. Rezultatul 5-0 pentru „Sportul".

Edilitare.—Populațiunea orașului n'are alt loc public de recreare de cât parcul situat într'o poziție pitorească. Cum însă nu e luminat de loc, cetățenii exprimă rugămintea de a se instala măcar un singur felinar.

Iancu

INFORMAȚII

x BOTEZ.— Duminică seara, la locuința d-lui Justin Adace, a avut loc botezul micuțului Răsvan fiul d-nei și d-lui Ed. Tănăsescu, consilier de Curte la Cluj. Nași au fost însuși socrii, d-na și d. Adace.

Serviciul religios a fost oficiat de părintele Andriescu, parohul bisericei Banu. A participat o asistență de elită, printre cari d. V. Crupenschi, d-na și d. Osvald Racoviță, d-na și d. dr. C. Tănăsescu, d-na și d-nul Dimitrie Dimitriu, d-nul Eraclipe, d-na și d. Funiac, d. Col. Panopol, d-nii d-ri Boghen și Argetoianu etc.

La un bufet cuplos, s'au închinat pentru micul creștin și pentru familiile Adace și Tănăsescu, într'o atmosferă de cea mai cordială primire.

x D. Petre Bogdan, rectorul Universității Iași, părăsește mâne orașul, plecând la Varșovia unde în ziua de 4 Octombrie, se deschide congresul internațional de chimie.

D. P. Bogdan face parte din delegația chimiștilor români la acest congres.

ULTIMA ORA

Mulţimea huiduieşte pe delapidatori

Noi cercetări la Monitorul Oficial—Deschiderea caselor de fer—Amestecul unei doamne

Bucureşti 31.—In chestia fraudelor dela „Monitorul Oficial", d-nii consilier Enescu şi primprocuror Gică Ionescu au făcut eri după amiază o nouă descindere.

S'a deschis casa de fier a lui Petcu Vasiliu şi s'au găsit 600.000 lei. Banii au fost daţi noului casier al „Monitorului Oficial".

Desigilându-se casa defunctului Tomescu, nu s'au găsit acolo decât 600 lei de nikel.

*

Cercetările instrucţiei se vor îndrepta acum în alte direcţii. Autorităţile primesc numeroase denunţuri. Intre acestea, se află denunţul unui domn Fermo din Bulev. Elisabeta, care acuză pe Petcu că împrumutându-l cu o sumă de bani, l-a înşelat cu 120.000 lei.

Mai e acuzată şi o doamnă funcţionară la Monitorul Oficial şi rămâne să i se stabilească vinovăţia.

*

Cu ocazia descinderii de ieri, o mare mulţime s'a adunat la Monitorul Oficial şi a huiduit pe delapidatori.

Fioros atac banditesc

Un comerciant decapitat

Cernăuţi 31.— Un fioros atac banditesc s'a săvîrşit pe şoseaua Cernăuţi-Rădăuţi.

Camerciantul Iosef Feller a fost decapitat de bandiţi pentrucă acesta îi recunoscuse.

Cadavrul a fost apoi jefuit.

Cenuşa lui Sacco şi Vanzetti a fost sechestrată

New-York 31.—O mulţime de 6000 oameni a aşteptat zadarnic sosirea urnei cu cenuşa lui Sacco şi Vanzetti. Târziu noaptea, s'a anunţat că urna a fost sechestrată de un antreprenor de pompe funebre pentru o notă de 4.000 dolari.

ARESTAREA GEN. GAJDA

Praga 31. — Fostul general Gajda, şeful fasciştilor cehoslovaci a fost citat la poliţie şi arestat. Gajda a protestat, dar poliţia n'a vrut să-l libereze.

Parastasul pentru regele Ferdinand

Guvernul a întocmit programul parastasului ce se va oficia mâne Joi la Curtea de Argeş pentru regele Ferdinand I şi a fost supus eri aprobării regenţilor.

Concomitent se vor oficia slujbe religioase la Patriarhie şi la celelalte biserici din ţară în prezenţa autorităţilor civile şi militare.

Un tren special va pleca cu invitaţii demnitari Joi la orele 7 dimineaţa din gara de Nord.

*

Consiliu de miniştri

In trenul care se va înapoia de la parastasul regelui Ferdinand se va ţine un consiliu de miniştri.

Guvernul se va ocupa de chestia fraudelor si va hotărî o verificare lunară a tuturor mânuitorilor de bani publici.

Depunerea listelor de candidaţi

Naţional-ţărănistă-socialistă şi Frontului Muncei.

Astăzi după amiază la orele 2 jum. s'au depus la Tribunalul listele de candidaţi pentru alegerile comunale ale naţional-ţărăniştilor şi socialiştilor şi Frontului Muncei.

Lista naţional-ţărănistă—socialistă are în frunte pe d-nii Alfons Herovanu, prof. dr. Răşcanu, Leon Gheler, M. Jacotă, M. Isac Moscovici, V. Petrovanu, Virgil Ionescu, Gh. Colcea.

Urmează apoi d-nii Titus Lapteş, I. Rang, Carol Drimer, I. Bivolaru, I. Trofin, V. Axinte, Max Rubinsaft, Bubi Rohr, Avram Zeilic, E. Simovici, Gh. Drăgoi etc.

La sfârşitul listei candidează d. N. Costăchescu.

D. dr. Weisselberg fruntaşul socialist n'a putut candida pentrucă a fost omis de pe listele electorale.

*

Pe lista frontului muncei, a Blocului Muncitoresc şi Meseriaşilor candidează d-nii:

O. Mărgărint, Const. Petrea, I. Niculi, Const. Topală, V. Sicler, Sami Moscovici, Cojocariu Gh. Leonte, H. Weiss, Leon Mihailescu, Gh. Parfenie, Gh. Calcin, Ştefan Constantinescu etc.

*

Lista cetăţenească n'a fost încă depusă.

Până acum nu s'a luat o hotărâre definitivă.

D. N. Petrea se opune atât la depunerea unei liste cetăţeneşti-averescane, cât şi a unei liste pur averescane.

Termenul de depunere a listelor expiră Sâmbătă 3 Septembrie. P.

CONFERINŢA DE LA CASA ŞCOALELOR

Bucureşt 31.—Azi dimineaţă a continuat la Casa Şcoalelor conferinţa d-lui ministru al Instrucţiei Angelescu cu prefecţi de jud ţe. S'au stabilit măsurile ce urmează a se lua pentru intensificarea construcţiilor şcolare.

Patru cazuri noi de scarlatină

Febra tifoidă în scădere

In ultimele două zile s'au mai declarat patru cazuri noui de scarlatină în străzile Pădurii 4, Vasile Coota 32, Cucu 2 şi unul în com. Poeni.

Bolnavii au fost internaţi la spitalul de izolare.

*

Un caz suspect de febră tifoidă s'a declarat în str. Anastasie Panu.

Bolnavul a fost izolat.

*

Laboratorul Bacteriologic al spitalului de izolare a comunicat astăzi Serviciului Sanitar alte 14 rezultate ale analizelor de apă, din diferite puncte ale oraşului.

Deasemeni şi Serviciul Apeor a înaintat un raport asupra cişmelelor defecte care au fost reparate, cerând a se lua noi probe de apă.

*

La dispensare elevii vin în număr mare spre a face injecţii contra tifosului, căci altfel nu sunt primiţi în şcoli.

*

După cum se vede epidemia de febră tifoidă este în scădere.

In ultimele zile nu s'au mai declarat decât cele trei cazuri anunţate Sâmbătă.

Rep.

INFORMAŢII

x Astăzi dupu amiază, partidul naţional-ţărănesc a depus candidatura d-lui N. Cananău la alegerea de senator de la consiliile comunale şi judeţene.

Candidatura a fost susţinută de şapte consilieri din judeţ.

x Direcţiunea Liceului „Internat" din Iaşi, face cunoscut tuturor elevilor acestui liceu că conform hotărârei consiliului sanitar, nu vor fi primiţi în şcoală dacă nu vor dovedi că sunt inoculaţi de două ori cel puţin contra febrei tifoide. Asemeni vor trebui să dovedească cu certificate în regulă că nu viu din locuri contaminate de scarlatină.

x Direcţiunea Gimnaziului „Ştefan cel Mare" Iaşi, aduce la cunoştinţă, că de la 1 Sept. vor începe înscrierile pentru fiecare clasă şi vor ţinea până la 8 Sept.

Examenele de admitere în clasa I se vor ţine între 10—15 Sept.

Examenele de corijare se vor ţine între 10—15 Sept., iar cele particulare de clasa III-a integral şi corijări vor începe tot în ziua de 10 Sept.

Taxa şcolară la ordinare, este de 3000 lei, iar la paralele între 3000 şi 6000 lei.

La înscriere, părinţii vor trebui să prezinte jumătate din taxă. Orfanii de războiu, dacă sunt promovaţi şi vor prezenta acte doveditoare, vor fi scutiţi de taxe.

Elevii corigenţi sau repetenţi, fie orfani de războiu, fie fii de funcţionari publici nu vor fi scutiţi de taxa şcolară.

Nici o operetă, ca „ESCADRONUL 3" n'a obţinut atâta succes. Pretutindenea a ţinut a fişul săptămâni înregi. Se reprezintă azi la Cinema Select şi Sidoli.

ECOU

— *Dr. Louis Mendel* Dentist, reîntorcându-se în localitate a reluat consultaţiile strada Lăpuşneanu,

ECOURI

— **Organizaţia Sionistă şi Comisariatul Fondului Naţional Evreesc** din localitate, fiind sezizate că se plasează în oraş statuiete a fruntaşilor sionişti etc., aduc la cunoştiinţa publică că plasarea acestor statuiete se face de către *o întreprindere particulară* **cu care nu au nimic comun sus zisele organizaţiuni.**

Tot odată aducem la cunoştiinţa că pentru orice informaţii şi vărsări de bani în legătură cu Organizaţia Zionistă şi Fondul Naţional se va adresa direct la biroul nostru din str. Cuza-Vodă 83 et. II, deschis zilnic între orele 9—12 a. m. şi 4—6 p. m.

Toţi acei care vor face încasări în numele nostru trebue să aibe mandat din partea noastră cu stampila Organizaţiei Sioniste sau a Comisariatului F. N. E.

— Inscrierile la şcoala primară de băeţi „Cultura" str. Gh. Mârzescu se fac zilnic între 10—12 şi 3—5.

— *Banca Uniunea Română,* Societate Anonimă, aduce la cunoştinţa publicului, că începând de la 1 Septembrie a. c. Cassa este deschisă de la orele 9—12 dim. şi 3—5 d. a.

✝

Intristaţii: Ecaterina soţie, Nicu şi Viorica iii, Anton şi Maria Duduica frate, Maria Zotta soacră, Dimitrie şi Ecaterina Duduica nepoţi, Mihai şi Glicheria Iordanian cu fiii, Cumnaţii şi cumnatele Constantin şi Zenobia Stamboliu, Colonel Paul Zotta, Constantin Zotfa şi Elena Matasaru, cu copiii lor, precum şi familiile Tălmăcescu şi Nechita au durerea de a face cunoscut încetarea din viaţă, după o grea suferinţă, a scumpului lor

Neculai Duduica

decedat în ziua de 30 August ora 10 a. m.

Corpul este depus în capela cimitirului Eternitatea.

Inmormântarea va avea loc Joi 1 Septembrie ora 4 p. m.

Teribila tragedie din Thorn

Un impresionant caz de nebunie colectivă

Berlin 31.—Intr'un teatru polonez din Thorn s'a produs o adevărată tragedie în cursul unei reprezentaţii.

Actorul principal a leşinat în cursul actului al III-lea şi în curând a succombat. Actorul Lascovschi, cel mai bun prietin al mortului, a ieşit în faţa publicului pentru a anunţa nenorocirea. Dar în acel moment fu cuprins de nebunie şi începu să tragă focuri de revolver. Actorul Popovici rănit şi el, a ieşit în stradă şi a început să alerge până ce căzu în Vistula, înecându se.

In public s'a produs o mare panică. Au fost numeroşi răniţi.

Mari inundaţii în Ardeal

Evitarea unei catastrofe de cale ferată

Braşov 30. — In Ardeal au fost eri noapte şi astă noapte mari inundaţii. Terasamentul drumului de fier s'a surpat în apropiere de Şinca Nouă. Prăbuşirea terenului a provocat un gol sub şine, care au rămas în aer. In acest timp, un tren de persoane se apropia şi a fost o mare fericire că a putut fi oprit la vreme, altfel înregistram o nouă catastrofă.

In chestia optanţilor unguri

Viena 31.—Din sursă austriacă se anunţă că Liga Naţiunilor se va ocupa în curând de chestia optanţilor unguri. Se afirmă că d. Titulescu ar fi oferit optanţilor o despăgubire de 2 milioane jumătate lire engleze, dar ungurii cer 9 milioane.

Această ştire n'a fost confirmată.

Groaznic accident de automobil la Reşiţa

Temişoara 31. — Pe şoseaua Temişoara—Reşiţa, un automobil care ducea echipe de football a uzinelor Reşiţa, s'a resturnat.

Sunt 18 răniţi, dintre care 4 foarte grav.

Crahul Băncii Naţionale a Bengaliei

Arestarea directorului

Londra 31. — Se anunţă din Calcuta că Banca Naţională a Bengaliei (India) a încetat plăţile. Mii de persoane particulare, precum şi o parte din averea statului au fost frustate. Vina e a directorului băncii, care e şi ginerele primului-ministru al Bengaliei.

In faţa parlamentului din Calcuta s'a adunat o mare mulţime care a cerut demisia guvernului. Poliţiştii au păzit cu mare greutate intrările. In cele din urmă, directorul băncii a fost arestat.

Epizootie costisitoare

Sâmbăta de Jos 31— La herghelia din Sâmbăta de Jos s'a declarat o gravă epizootie de tetanos. 40 de armăsari sunt bolnavi.

Dintre ei, au murit 6, de pur sânge englezesc în valoare de 2o milioane lei.

S'a cerut telegrafic trimiterea unui profesor de la facultatea veterinară din Bucureşti.

Lordul Rothermere la Paris

Paris 31— Lordul Rothermere a sosit eri la Paris. La 1 gaţia maghiară va avea loc azi o recepţie, când i se vor înmâna cele 24 volume conţinând un milion două sute mii semnături ale supuşilor unguri care cer revizuirea tratatului de la Trianon. In astăseară lordul Rothermere va oferi un banchet membrilor maghiari din conferinţa interparlamentară.

In jurul fugii lui Levine

Londra 31.— Levine a declarat ziariştilor că a întrerupt legăturile cu pilotul Drouhin, pentru că acesta a amânat mereu sborul peste Ocean.

Levine a declarat că în trei zile va pleca peste Atlantic cu avionul pentru a bate recordul de distanţă şi durată, că „Miss Columbia" poate sbura 35 ore fără escală.

Sinuciderea impresionantă a unui sub-comisar

Lugoş 31.—Acum câteva zile, poliţia din Lugoş a arestat pe Sorin Rădulescu şi N. Stoenescu, cunoscuţi excroci condamnaţi de mai multe ori. In ultimul timp ei înşelaseră Oficiul pentru vânzarea zahărului, dându-se ca reprezentanţi ai acestui oficiu cu nişte bilete de identitate falşe. Aceste bilete le procuraseră cu ajutorul sub-comisarului Virgil Constantinescu. Eri Virgil Constantinescu a venit la poliţie să se intereseze de soarta celor doi complici ai lui. Aceştia l'au recunoscut şi l-au divulgat ca tovarăş al lor. Virgil Constantinescu a fost arestat şi dus într'o celulă a poliţiei. Acolo Constantinescu a scos din părul din cap. unde o ascunsese, o doză de un gram stricnină şi a înghiţit-o murind imediat.

„Miss Columbia" sechestrat

Londra 31.- Autorităţile engleze au sechestrat la Croydon aeroplanul „Miss Columbia" al lui Levine şi i-au interzis să sboare singur cu avionul de oarece la aterisare s'a dovedit că nu este suficient pregătit ca pilot.

*

Paris 31— Justiţia a primit diverse reclamaţii contra lui Levine. Aviatorul Drouchin care fusese angajat pentru un raid peste ocean a depus şi el o reclamaţie deşi a primit o mare sumă de bani dela d-na Levine.

Amânarea deschiderii căminurilor studenţeşti

S'a decis că căminurile studenţeşti să se deschidă la 1 Octombrie, din cauza epidemiilor din Iaşi.

Studenţii nu se vor prezenta în căminur înainte de această dată.

LICEUL STATIZAT de DOMNIŞOARE

al Societăţii ortodoxe Naţionale

„ELENA ODOBESCU"

IAŞI,—Strada Lascar Catargi 22

Curs liceal după programa şcolilor de fete gr. II, Profesoare străine pentru limbi moderne.

Inscrierile în clasa I-a se fac fără examen de admitere.

Preţul externatului: **curs interior — 9000**

curs superior — 11000

(PLATA în 3 RATE)

Inscrierile se fac în fiecare zi între orele 9-12 a.m. şi 4-7 p.m.

Onor.

Societăţii de asigurare „REGINA MARIA"

IAŞI

Subsemnata Pincu Hana domiciliată în Iaşi, str. Nicolina No. 13. vă aduc prin aceasta viile mele mulţumiri pentru modul culant cum aţi procedat la lichidarea şi achitarea poliţei mele de mariaj No. 30, în valoare de Lei 100.000 (una sută mii),

Mulţumindu-vă pe această cale, vă asigur că voi recomanda tuturor, onor. Soc. Dv. ca una ce dă dovadă de multă culanţă şi promptitudine.

Cu deosebită stimă ANA PINCU

Renumita ŢIGLA de TURDA

Cel mai eftin şi cel mai durabil material de acoperit clădirile, neavând nevoie de reparaţii şi întreţinere niciodată, se găseşte de vânzare la *Marile Depozite de Cherestea* ale Soc.

„Moldova Forestieră" Iaşi, str. Uzinei No. 11 şi 11 bis.

vis-a-vis de Uzina Tramvaiului

şi Str. Palat No. 84 bis (lângă Podul Roş)

Singura reprezentanţă a Fabricelor de Ţiglă din Arieş Ghiriş Turda. — Se livrează en detail şi en gros,

Se primesc comenzi de vagoane complecte pentru ori ce staţie din Jud. Iaşi.

Vindem Cherestea cu 100 lei la metrn cub mai eftin ca ori unde.

MAGAZINUL UNIVERSAL

„RATA"

Iaşi, - str. Gh. Mârzescu 34 - Iaşi

Este bine asortat în vederea sezonului de toamnă şi iarnă cu tot felul de mărfuri necesare pe care le vinde cu PREŢURI CONVENABILE şi plătibile în rate lunare.

ȘTIRI DIN ȚARĂ ȘI STRĂINATATE

UN DOCUMENT INTERESANT

(Continuare din pag. I-a)

și Protopop al orașului Iași Economul Gheorghe Niculea, a Epitropilor bisericii: Teodosie Motăș, Profesor Ioan Tufescu și Căpitan Grigore Dumbrăvescu și a comitetului parohial compus din d-nii: Căpitan Corjescu. Dimitrie I. Istrate, Mihai Teodoreanu, Savel Grosu, Cristea Pascalide, I. C. Tăzlăoanu. Colonel Leon Popovici, Paraschiv Scutariu, Avocat I. Mihailescu, Căpitan Țară Lungă, Mihail Simionescu, Gh. Davidescu, Const Popescu. Matei Gafencu și D. Dimitriu; după planul făcut de Arhitectul comunii d. Grumăzăscu G. și care se execută de către societatea de construcții moldovenești condusă de d-nii ingineri Negruzi și Cernătescu.

Ca recunoștință, pomenim că aceste clădiri s'au putut începe cu ajutorul bănesc al d-lor: Ioan Petrovici fost ministru al instrucțiunii publice, Grigore Trancu-Iași fost ministru al muncei și ocrotirilor sociale, I. Lupaș fost ministru al sănătății și asistenței sociale, Const. Meisner fost ministru al lucrărilor publice, Vasile Goldiș fost ministru al cultelor și artelor, C. Toma senator, fost primar al Iașilor, Ioan Axinte fost prefect de județ, N. Petrea fost primar al Iașilor și a altor buni și pioși creștini, slujind aceasta de pilduire și pentru mulți alți binefăcători și drept credincioși creștini.

Iar mâne, când cele trei clopote ale fericitului întrupomenire Ctitor Gheorghe Leondari vor suna din înălțimea clopotniței ce va stăpâni vederea întregului oraș, chemând pe credincioși la rugăciune, voi toți mari și mici să ziceți cu glas tare: Facă Domnul Dumnezeu ca sufletele ctitorilor și tuturor binefăcătorilor și sprijinitorilor ai acestui Sft. așezământ de lumină și de înălțare sufletească să fie pomenite de-a-pururi în împărăția cerurilor, pentru slavă lui D-zeu-Amin.

Scrisu-s'au acest act de temelie în anul mântuirii de la Hristos una mie nouă sute douăzeci și șapte, luna August 21 zile.

O DEMISIE

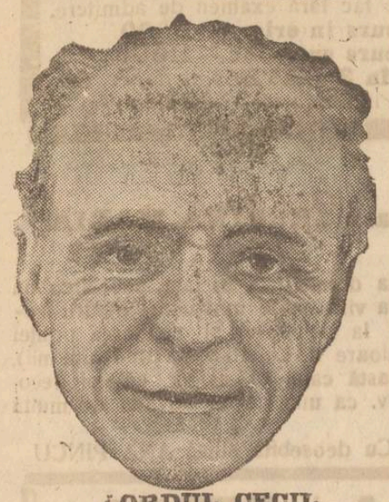

LORDUL CECIL

care a demisionat din guvernul englez și din delegația Marei Britanii în Liga Națiunilor

O dragoste tragică

SINUCIDEREA TÂNĂRULUI SAVA DOICIU

Nenorocirea.—Cauzele disperării.—O impresionantă scrisoare.—Sinucigașul către părinții lui

O impresionantă sinucidere s'a întâmplat aseară la orele 10 jumătate pe linia ferată între Nicolina și gara Iași.

Tânărul Sava I. Doiciu, din Galați, și-a pus capăt vieței aruncându-se înaintea expresului 63. București–Iași.

Sinuciderea

La orele 11 doi funcționari c. f. r. care veneau pe linie spre Nicolina au zărit corpul unui tânăr oribil mutilat pe linia curentă. Imediat au înștiințat pe șeful gării Nicolina și poliția.

D. comisar Titus Daulja, de la comisia II s'a dus la fața locului și a început cercetările.

Capul sinucigașului a fost găsit detașat de corp.

Intr'un buzunar s'au găsit 4 scrisori. In apropiere, tot pe linie, s'a găsit o sticluță de cognac, ceiace înseamnă că sinucigașul băuse din alcool înainte de a se arunca în fața expresului.

O dragoste nenorocită

După ce a fost înștiințat și d. Procuror Panu, cadavrul a fost transportat la morgă.

Din cercetările făcute reiesă că actul desperat al tânărului Sava Doiciu,e cauzat de o dragoste nenorocită.

Tânărul în etate de 18 ani originar din Galați și făcând parte dintr'o distinsă familie, venise la Iași acum un an și locuia la d. Ing. Savul în str. Vasile Conta.

Aici el se îndrăgosti de d-ra Viorica Ionescu. Insă nu se putea logodi, căci mama ei, cerea ca Sava să absolvească mai întâiu gimnaziul.

Ori, el era abia în clasa II și părinții săi n'au vrut să-l mai întreție pentru a urma școala.

In vară el a căzut la examene și vroia să încerce și în toamnă.

Intru cât nu avea posibilitatea de a termina gimnaziul și nici a se logodi cu domnișoara Ionescu, tânărul Sava a găsit mai nimerit să-și curme zilele.

Sava Doiciu mai urma și Conservatorul din Iași, fiind în al treilea an.

Cum explică Sava cauzele sinuciderei

Ideia de a se sinucide îl urmărea de câteva zile. Ieri seara cu câteva ore înainte de a-și pune capăt zilelor a scris trei scrisori, iar într'un plic și-a pus carta de vizită.

Prima scrisoare e adresată d-rei Ionescu.

Pe plic a scris următoarele: „Iubitei și scumpei mele Viorica Ionescu".

A doua scrisoare e adresată: „Părinților mei Virginia și Ioan Doiciu Galați".

A treia: „adresa mea" iar în ultimul plic o cartă de vizită adresată mătușei sale, doamnei ing. Anton Savul strada Vasile Conta 6.

*

O scrisoare tristă

In prima scrisoare, sinucigașul scrie d-rei Ionescu:

„In ziua sinuciderii mele am crezut de cuviință să nu-ți spun nimic ce am pe suflet, căci erai să-ți închipui că fac o glumă sau cine știe ce.

Acum vezi și tu că nu a fost o glumă. Realitatea cauzelor cred că le știi, iar dacă nu, atunci iată-le".

Apoi Sava arată cum nu poate să termine gimnaziul și neputându-se logodi cu iubita lui, preferă să se sinucidă.

Și Sava încheie:

Iartă-mă dacă în urma actului ce l-am făcut vei avea ceva de îndurat; dar mângâe-te că am murit iubindu-te și gândindu-mă la tine.

„Tu nu ești de loc de vină. Eu sunt de vină și cred că am făcut bine, căci viața mea fără tine ar fi însemnat cea mai chinuitoare viață".

Intr'un colț e scris:

„Tăticule, iartă pentru ultima oară pe Faja".

*

In aceiași scrisoare adresată domnișoarei Ionescu s'au mai găsit și următoarele versuri:

„Și dacă ai vedea iubito
„Că pe lume nu mai sânt
„O lacrimă cât de mică
„Să mi-o lași tu pe pământ.

„Dacă soarta nemiloasă
„Ne va despărți cândva
„Amintește-ți doar în treacăt
„De acel ce te iubia.

Aceste versuri, Sava le-a făcut în urmă cu câteva luni, fără să știe cele ce se vor întâmpla.

*

Scrisoare către părinți

In a doua scrisoare, Sava scrie părinților:

„M'am sinucis. Nu cred să fie un lucru atât de grav pentru dv. după cum n'a fost nici pentru mine".

Doiciu arată cauzele sinuciderei, aceleași pe care le-a scris și d-rei Ionescu.

*

In al treilea plic s'a găsit o cartă de vizită pe care era scris: „Mă numesc Sava I. Doiciu, locuesc în str. Vasile Conta, la d. ingin. Anton Savul, șef inginer la primăria Iași.

*

D. Comisar Popa, șeful circomscripției II a luat măsuri pentru înștiințarea părinților sinucigașului, asupra sfârșitului tragic al fiului lor.

Sinuciderea lui Sava Doiciu, cere devenise cunoscut în cercurile locale, a produs o vie impresie.

L. Pl.

Raidul în jurul lumii

„Pride of Detroit" a ajuns la Belgrad

Avionul american „Pride of Detroit" care a întreprins un raid în jurul lumii, a aterizat azi la orele 12 și 5 minute, în bune condițiuni și pe o vreme frumoasă, la aerodromul din Belgrad.

După cum se știe „Pride of Detroit", plecat Sâmbătă dimineața din Terra Nova a sosit Duminică la orele 10.35 la aerodromul Croydon, lângă Londra, de unde și-a continuat raidul.

Aviatorul Brock așteaptă acum știri asupra situației meterologice spre a continua drumul la Constantinopol.

Situația epidemiei de paralizie infantilă în toată țara

In Capitală: 124 cazuri vechi, 12 noui, 1 vindecat, rămași 135. jud. Argeș: 2 cazuri, jud. Constanța 2 cazuri (1 în orașul Constanța, 1 la Cerna-Vodă), jud. Cluj: 1 caz în oraș, jud. Covurlui: 2 cazuri (1 Galați și 1 în județ), jud. Caliacra: 1 caz, jud. Dâmbovița: 12 cazuri, în Titu 3 cazuri mortale, jud. Ilfov: 3 cazuri, jud. Ialomița 1 caz în orașul Călărași, jud. Muscel: 13 cazuri, jud. Olt: 1 caz la Slatina, jud. Putna 6 cazuri, jud. Prahova: 2 cazuri, jud. R.-Sarat: 4 cazuri, jud. Suceava: 3 cazuri, jud. Vlașca: 7 cazuri.

FURTUL DIN STR. CUZA-VODĂ

Astă noapte, debitul de tutun al d-lui Vaisman, din str. Cuza Vodă, colț cu str. Armeană a fost complect devalizat.

S'au furat polițe, timbre și banii din saltar, în total aproape 50.000 lei.

Poliția cercetează.

Transportarea rămășițelor pământești

ale unui erou francez

Astăzi după amiază la orele 4 are loc la cimitirul Eternitatea, solemnitatea deshumării osemintelor eroului francez Colonel Dubois, spre a fi transportate în Franța.

Col. Dubois a căzut rănit în luptele din reg. Titu în 1917 și fiind internat în spitalul Notre Dame din Iași a încetat din viață.

La plecarea din Franța și-a sărbătorit nunta de argint.

*

Corpul va fi transportat astăzi după amiază la gară și depus într'un vagon special, unde va rămâne până mâine dimineață, când vagonul va fi atașat la trenul de București.

ATACUL BANDITESC DIN JUD. FĂLCIU

Un inspector jefuit în marginea unei păduri

Huși 31.—Un îndrăzneț atac banditesc a fost săvârșit aseară la ora 5 în județul Fălciu,

Dl I. Holban proprietar și Inspector de vânătoare plecase împreună cu d-na Holban, soția D-sale, spre Stoiești.

In marginea pădurei Făgădău le-a eșit înainte o bandă de câțiva talhari înarmați cu revolvere și cuțite.

Ei au somat victimele să oprească și se predee bani și obiectele de preț. Dl. Holban neavând nici o posibilitate de opunere s'a supus.

După ce l'au prădat de suma de 50.000 lei, un ceas de argint și geanta cu bani a d-nei Holban, banditii au dispărut în desișul pădurii.

S'a format imediat o poteră sub conducerea plut.-major Enache. Talharii sunt încercuiți.

Leontin

INFORMAȚII

Piața Valutară

Leul la Paris a cotat ieri 15.75; la Zurich 3.21.

Devizele în Capitală au notat: Francul francez 6,36; belga belgiană 22,65; francul elvețian 31,30; lira engleză 789; dolarul 162,; lira italiană 8.85. marca 38,50; coroana cehă 4.50.

x Au fost numiți pe termen de 5 ani în consiliul superior de control și îndrumare al întreprinderilor comerciale ale statului, d-nii senator N. Filitti și deputatul D. Juca.

x *Un muzeu bisericesc la Bălți.*— P. S. S. Episcopul Visarion se silește să înființeze la Bălți un muzeu, în care să fie adunate toate relicviile trecutului Basarabiei de nord.

Aci vor fi aduse și păstrate antichitățile din jud. Bălți, Soroca și Hotin.

Primul loc îl vor ocupa antichitățile religioase bisericești.

In bisericile nord-basarabene, sunt numeroase cărți vechi, vestminte, icoane și obiecte de o valoare istorică neprețuită. Toate acestea vor fi ridicate de la biserici și aduse la muzeu spre păstrare.

x Conferința Uniunii Interparlamentare dela Paris a adoptat în unanimitate moțiunea delegatului francez Borel propunând suprimarea treptată a tarifelor vamale, care împiedică dezvoltarea relațiunilor comerciale normale și libere între diferitele națiuni.

x Astăzi au fost aduși în localitate Alex. Mihăileanu secretarul Blocului Muncitoresc țărănesc din București și Ștefan Foris membru în Comitetul Blocului, ceruți de către parchetul de Iași în privința manifestului program al Blocului lansat cu ocazia alegerilor generale, manifest publicat și răspândit, de altfel prin ziarul „Inainte" al Blocului care n'a fost confiscat.

x Societatea invalizii de Război ne comunică, că întrucât plasarea biletelor se face foarte anevoios, a obținut de la Ministerul de interne o prelungire așa că probabil până la 15 Decembrie va avea loc tragerea loteriei cu cele trei automobile.

Societatea roagă publicul să aibă toată încrederea, căci în nici un caz nu poate fi vorba de o afacere necurată.

x Sfinția sa părintele N. Dărângă fiind numit director al gimnaziului din Tg. Frumos, a demisionat din postul de director al școalei industriale de ucenici din acea localitate.

x La spitalul de izolare se găseau pe ziua de eri 27 bolnavi de febră tifoidă.

x **Satir arestat.** — Adolf Abramovici, din str. Brancușa a fost dus la brigada de urmărire,—în urma plângerei, că ademenind o copilă de 16 ani, a dus-o în dosul palatului și și-a bătut joc de dânsa.

x D. Nițescu, directorul regional c. f. r. a plecat aseară la București, invitat, în interes de serviciu, de către d. Teodorescu, prezidentul Consiliului de administrație al căilor ferate.

x Eri a încetat subit din viață, locuitorul Gheorghe Ștefănescu din Huși.

x Eri, d. dr. Buzenchi, inspector veterinar a confiscat și distrus 46 chilograme pește sărat stricat de la pescăriile Butnaru și Balan din piața halei.

x Joi 1 Septembrie ora 9 seara va avea loc a cincea ședință a Cenaclului „Vitrina Literară".

Toți doritorii de cultură și literatură au accesul liber la sediul cenaclului din str. Costache Negri No. 46. Intrarea prin curtea bisericei Sf. Sava.

x D. Iancu Goldenberg, din str, Anastasie Panu s'a plâns poliției că un anume Moritz Abramovici, l-ar fi excrocat cu suma de 7000 lei.

Brigada de urmărire cercetează plângerea.

Cea mai reușită operetă „Escadronul 3" de Leo Fall—marele succes mondial—la Cinema Sidoli și Select, astăzi în matineuri și seara.

Societatea filantropică „Steaua"

Școala primară și profesională israelito-română de fete

„DAVID HERZENEERG"

Aducem la cunoștință onor. public că înscrierile pentru cursul nostru primar cât și pentru cel profesional se fac zilnic între orele 10—12 si 3—5 cu începere de la 21 August a. c. în cancelaria școalei din strada Anastasie Panu No. 11.

COMITETUL

Milionar într'o noapte

cu o jum. de loz a Loteriei Sinistraților, pe care o puteți cumpăra de la **Regia de sub Hotelul Traian.**

Gândiți-vă că mai sunt numai 10 zile până la tragere.

DENTISTUL
Fr. Grünberg
după o practică îndelungată și-a deschis institutul dentar
Strada Cuza Vodă No. 1
(vis-a-vis de Farmacia Jelea Halta Sărărie)
Execută toate lucrările de protează și chirurgie dentară
Prețuri moderate
Consult. 9—1 și 3—7

DOCTORUL
R. DAMSKER
s'a mutat
în str. Ghica-Vodă No. 44-46
și consultă zilnic:
MEDICINĂ INTERNA
Sifilis, Genito-Urinare
8—11 a. m. și 3—7 p. m.

DOCTOR
HERMANN MORGENSTERN
Absolvent al Facultății de medicină din Viena
Specialist în:
BOLI INTERNE ȘI VENERICE
Tratament special contra diabetului cu *„Insulin"*.
Injecții cu Insulin pentru *îngrășare* cu *efect* garantat.
Noui metode de tratament eficace pentru *boli de inimă* și *plămâni*
Strada Sărăriei No. 138
(lângă Farmacia Jelea)
Consult. 9-12 a. m. și *4-7 p. m.*

Dr. Marcu Caufman
BOLI INTERNE
VENERICE și SIFILIS
Consultă zilnic 2—8 p. m.
Iași, str. Palat 52

„OPINIA" literară și artistică

(Continuare din pag. I-a)

poziției. Astăzi însă ne atrag alte stiluri de creație, alte năzuințe ale artei și deaceia idei, ca aceia a lui Daudet, depășesc hotarul actual al cerințelor noastre sufletești. Exagerări de felul acesta, dacă nu sînt periculoase, sînt totuș frapant inutile.

i. berg.

Diavolul în literatură

Critica franceză semnalează reînvierea unei ficțiuni literare pe care pozitivismul și realismul ultimelor decenii o cufundaseră în uitare. E vorba de una din cele mai bogate și mai necesare invenții ale spiritului omenesc: *diavolul.*

Cum s'a făcut această senzațională reapariție a lui Satan? Andrè Gide a atras atenția cel dintâiu asupra lui, într'un studiu despre Dostoevski.

Gide a pus în evidență elementul satanic în opera marelui scriitor rus și a schițat, după Blake, „doctrina satanismului necesar în opera de artă.

Gide, în „Jurnalul falșificatorilor de monede" arată că în romanul său a vrut să „circule diavolul", dar fără să ia forma unui personaj distinct. Alți scriitori ca Georges Bernanos în „Sub soarele lui Satan", Emile Dermeughem în „Revelațiile Mariei din văi" ne aruncă în plin satanism; spiritul răului este prezentat cu atâta minuțiozitate, serios și puternic, cum nu s'a mai făcut din evul mediu.

*

Isvorul literar al neo-satanismului lui Gide și Bernanos îl vom găsi la Dostoievski. Georges Bernanos a și declarat că el aspiră să acopere distanța dintre Balzac și Dostoevski.

In romanele lui, multe scene amintesc de „Frații Karamazov și Posedații", al căror titlu adevărat în rușește este „Diavolii". Stavroghin (din Posedații) declară solemn unui episcop:

„Cred în diavol, în sensul canonic, cred în diavol ca individ și nu alegoric".

La reintroduc orii lui Satan, diavolul devine un logician subtil, și lucrează mai cu seamă pentru a duce victimele în păcate contra spiritului, în special contra iubirii de Dumnezeu.

In „Sub soarele lui Satan", abatele Donissan cade în „ispita desnădejdii" văzând cât de zadarnică e lupta lui pentru salvarea oamenilor și ajunge să se urască pe sine. Aici e opera demonului „strigăt de ură în abiș".

Gide scrie despre unul din eroii săi: „Cultura pozitivă a lui Vincent îl oprea să creadă în supra natural; ceiace dădea demonului mari avantaje.

*

Nu e nevoe să insistăm asupra marei tulburări pe care ar aduce-o în psihologia și morala omenească reintrarea supranaturalului în viața noastră.

Bergson observă că marea deosebire între moralele antichității și moralele moderne este că, în antichitate, felul de a trăi, purtarea zilnică a omului se schimba cu doctrina morală adoptată de el, pe când, în zilele noastre, un creștin, un Kantian, un liber-cugetător, un utilitarist trăesc exact în același chip, ascultă de principii morale generalizate care le sânt comune, sau mai exact de un empirism moral universal admis.

Intoarcerea la Diavol, adică punerea în practică a semnificației supranaturale a vieței omenești, implică despărțire completă între credincioși și necredincioși, între supra-naturaliști și humaniști.

Dar ambele tabere, observă Crémieux, fie că se tolerează sau se combat, nu vor trebui să uite că aparțin unii și ceilalți marei familii a Occidentului, pentru care persoana omului rămâne centrul de cercetare și meditație. Peste doctrinele lor opuse, se întinde vastul domeniu al gândirii orientale. Acolo problema părăsește simplul domeniu al sufletului și al iubirii omenești sau dumnezeești, devenind acela al lumii întregi și al universalei înțelepciuni.

BIBLIOTECA UNIVERSITĂȚII -IAȘI-

ANUL XXIII No. [illegible] — 2 LEI EXEMPLARUL — VINERI 2 SEPTEMBRIE 1927

ABONAMENTE

Lei 1000 pe un an
„ 500 „ 6 luni
„ 300 „ 3 luni

OPINIA

ZIAR POLITIC COTIDIAN

ANUNCIURI se primesc la toate Agenţiile de Publicitate şi la Administraţia ziarului Iaşi—Str. Gh. Mârzescu 17

Pentru înfrumuseţarea Iaşului

Chestia Palatului P. T. T.

Am citit tot în acest ziar că d. diriginte al acestui oficiu s'a dus anume la Bucureşti pentru a stărui ca: Direcţiunea G-lă să închirieze şi etajul de sus al imobilului d-lui Teitler, unde se găseşte instalat Oficiul P. T. T. pentrucă nu mai încap birourile în cele trei etaje ce le ocupă de atâţia ani.

Dacă Direcţiunea Generală ar fi animată de bune intenţii pentru Iaşi şi ar dori sincer să facă ceva folositor s'ar interesa *de visu* în ce hal se găseşte actualul local înbâcsit de microbii tuturor boalelor şi pe deasupra absolut inpropriu serviciului.

Constatând acest lucru, e o crimă de a se mai gândi la reînchirierea— şi de astă dată în total — a casei Teitler.

Să amâe mai bine încă pentru 2—3 ani starea de lucruri existentă a serviciului central P. T. T. şi să se pue în directă corespondenţă cu moştenitorii Casei Daniel pentru cumpărarea acelui mare imobil pe terenul căruia va intra atât palatul P. T. T. cu toate dependinţele trebuitoare, cât şi o altă instituţie cum bună oară liceul Alexandru cel Bun.

Atât Direcţia P. T. T. cât şi Ministerul Instr. Publice trebue să se înţăleagă în vederea clădirilor acestora ce dealtfel ar fi şi o podoabă pentru Iaşi, nu numai îndeplinirea unei absolute nevoi a ambelor instituţii.

Terenul casei cumparată pentru Alex. cel Bun e prea mic şi încercarea de a rădica etaje va strica mult Palatului de justiţie aşa că va da loc la nemulţumiri şi protestări din partea autorităţilor de resort.

Această casă, Ministerul de instrucţie o poate întrebuinţa pentru o şcoală primară de fete, ce lipseşte în cartierul acela, iar clădirea liceului în chestie s'o facă pe un loc larg şi cu un aspect frumos servind împreună cu Palatul P. T. T. ca un pandand al Palatului de justiţie, iar comuna s'ar folosi cu această ocazie şi ar alinia str. Ştefan cel Mare, dând o perspectivă din cele mai interesante, care ar face într'adevăr Iaşul să fie demn de văzut.

Şi dacă oamenii cari se află azi în capul comunei Iaşului ar înţelege importanţa chestiunei ce o propun prin aceste rânduri, negreşit că ar interveni la Bucureşti şi ar obţine câştig de cauză pentru mult oropsitul Iaşi, chit că s'ar obliga şi ea să vie în ajutorul cumpărărei Casei Daniel pentru partea ce s'ar expropia în interesul aliniere.

La aceastea însă trebuie să intervie comuna şi la Ministerul lucrărilor Publice ca să dea şi el o sumă, fiind că str. Palatului şi Ştefan cel Mare sunt şosele naţionale şi ca atare sub îngrijirea acestui minister.

Iată dar mijlocul cum s'ar putea ajunge să se cumpere fostul palat al domnitorului Ghica-Vodă ca să servească la două instituţii Naţionale şi în plus să dea drumul perspectivei str. Ştefan cel Mare. De sigur că mai multe pungi pot asigura îndeplinirea acestui scop, pe cât de folositor pe atât de estetic. Dar au vreme aamenii noştri, preocupaţi numai de cancanuri politice şi ahtiaţi după afaceri personale, să-şi asume îndeplinirea acestui mare interes al Iaşului?

Acesta-i chestia cea mare, iar nu scumpetea imobilului Daniel, căci dacă n'ar fi bacşişuri prea multe de plătit, preţul ar fi jumătate din cel ce se colportează că l'ar fi cerut moştenitorii.

Emil Al. Manoliu

Din toată lumea

O disee sau contrabandă? O barcă cu pânze, lungă de 10 metri, voind să intre pe plaja de la Mazagran (Alger) s'a lovit de-o stâncă şi-a naufragiat. Cei de faţă, chemaţi în ajutor, au putut salva pe cei doi oameni care se aflau în ea.

Erau doi Nemţi care au explicat, că în urma unei prinsori, au plecat cinci bărci din Hamburg pentru a merge în Camerun.

Dar pe drum s'au rătăcit şi nu mai ştiau nimic unii de alţii. Ne mai având merinde, s'au văzut siliţi să se oprească în Mazagran.

Explicaţiile lor păreau ciudate, căci portul Mazagran este un port foarte accesibil, şi cei doi Nemţi aleseseră tocmai un punct greu, acolo unde înainte se făcea contrabandă.

Până la noi dispoziţiuni, autorităţile menţin în pază pe cei doi Nemţi.

*

Un match „femenin", Franţa-Italia.—In ziua de 11 Septembrie, va avea loc la Milan, pentru prima oară, un match de atletism între echipele naţionale femenine din Franţa şi Italia.

*

Francezii contra pedepsei cu moartea. — D. Pierre Renaudel şi membrii grupului socialist al Camerii franceze, au depus un proect-lege care are ca scop desfiinţarea pedepsei cu moartea, în toate codurile penale franceze.

*

Numărul bicicletelor în Franţa.—Astăzi sunt în circulaţie în Franţa 7,112.818 biciclete.

La începutul lui 1926, nu erau de cât 6.763.354, ceiace înseamnă o creştere de 349.466 biciclete într'un singur an.

In pag. III-a

Ultima Oră

telegrafică şi telefonică

Umorul amerioan

Primire la guvernatorul Fuller

Fuller (către muncitor): „Luaţi loc, vă rog".

Muncitorul (cu teamă): „Acesta nu-i scaun electric"?

CEA MAI PLĂCUTĂ INSTALAŢIE ŞCOLARĂ

La Suresnes (Franţa) s'a construit o şcoală foarte sistematică şi ca instalaţie materială şi ca organizaţie pedagogică.

Copilul, luat dela vrâsta de doi ani, va putea să treacă până la douăzeci de ani prin toate gradele de instrucţie şi să se pregătească pentru orice şcoală superioară.

Clădirile, din cărămidă roşie, situate la trei sute de metri de gară, au fost construite într'un loc mult însorit şi aerisit şi cu cel mai complect confort. Ele ocupă 12.000 metri pătraţi, dintre care 8.000 de spaţiu liber.

Clasele, foarte spaţioase, au ferestre mari cu geamul ne mat, aşa că elevii au impresia că lucrează în aer liber.

Clădirea centrală merită o atenţie deosebită. Aici se află sala mare pentru serbări, prevăzută cu o cupolă mare, ogivală, lucrată în beton armat, cu scenă, loji, culise. In subsolul acestei clădiri se află o largă piscină în mozaic cu patruzeci de cabine-duş, pe margine.

Sălile de mâncare, bucătăriile, lavabourile, toate înseamnă un mare progres în arhitectura şcolară.

Curţile interioare, pentru recreaţii, n'au nici una mai puţin de patruzeci metri lungime, pe zece metri lăţime.

Cele trei clădiri principale sânt prevăzute cu terase pe care elevii vor putea face gimnastică în aer liber şi băi de soare.

Imense ateliere cu instrumentele cele mai perfecţionate, vor permite elevilor o pregătire perfectă pentru şcolile de arte şi meserii.

Faţada clădirilor e veselă, nu severă şi tristă ca a şcolilor obişnuite. Masive de flori încântă grădinile şi plante agăţătoare se încolăcesc pe pergole.

Deviza acestei şcoli încântătoare probabil că nu va fi desminţită. „Nimeni nu pleacă din Suresnes pentru a nu se mai reintoarce".

Din punct de vedere al învăţământului, această şcoală cuprinde pe lângă cursul complect primar şi secundar, o şcoală primară superioară combinată cu o şcoală de învăţământ tehnic industrial şi comercial.

Această şcoală va putea cuprinde aproximativ 1000 de elevi.

Ostanda petrece...

La Ostanda, regina plajelor, moda a readus eleganţa şi mişcarea dinainte de războiu.

Cele mai ilustre nume de dansatoare şi cântăreţi împodobesc vestita Kursaal: Ysaye, Pavlova, Tita Ruffo, cel mai mare bariton al lumii, încântând parterul de alteţe regale şi prinţi. In sala ambasadorilor decorul Cascadei de argint e una din cele mai mari atracţii.

Printre cei sosiţi la Ostanda se citează: D. şi d-na Winston Churchill, lordul Beaverbrook, D. Jean Norton, D. Albert Benett. e c.

Niciodată Ostanda n'a cunoscut o animaţie mai strălucitoare.

Voci din public

De ce se fură ?!!

Decalogul, care se învaţă în cursul primar hotărăşte ca orice creştin *să nu fure*. Deşi toţi mânuitorii de bani publici au învăţat decalogul, totuşi se găsesc exemplare care fură mai rău decât Terente în bălţile Dunărei. Dela războiu încoace se ţin lanţ furturile din banii statului. Aceste furturi au ajuns la milioane. „Monitorul Oficial" a bătut recordul furtului întrecînd suta de milioane! E timpul să ne întrebăm: *„De ce se fură ?!!*

Cauzele sunt multe; voiu arăta două mari principale: 1) Invăţământul religios în şcoalele primare se face superficial şi

2) Şefii fac prea puţini serviciu.

Ei vin la birou între 12—1, iscălesc hârtiile urgente şi pleacă. Inferiorii văzându-se necontrolaţi se abat dela drumul drept şi încep a-şi face de cap: trafic larg, maşină la scară, moşii, vile, etc. Şeful aude că inferiorul său şi-a cumpărat vilă la Sinaia dar nu se interesează cu ce bani; sau ia şi el bani cu chitanţă dela casierul său să-şi cumpere o...casă.

Cpt. Th. Thuchilă

CONGRESUL GEOLOGILOR

Duminică la ora 4 d. a. se deschide în Capitală, congresul internaţional al geologilor la care şi-au anunţat participarea peste o sută de savanţi străini.

Acest congres are o deosebită însemnătate pentru ştiinţa românească cum şi pentru economia noastră naţională. Participanţii la congres vor face excursii prin diferitele regiuni ale ţărei.

Congresul va fi prezidat de d. Racoviţă preşedintele Academiei Române.

„OPINIA" LITERARĂ ŞI ARTISTICA

Rătăciri sentimentale.

Sinuciderea este, cu mici excepţii, o laşitate ispititoare, care-ţi ordonă total dezarmarea sufletească, atunci cînd viaţa te dezamăgeşte mult.

Amorul, în determinarea acestei tragedii morale, şi-a asigurat dintotdeauna un rol de prim rang, lipsit însă de prestigiul ce i-l dăm mereu fără ca mereu să-l merite. Zbuciumul lăuntric deslănţuit în simţirea îndrăgostiţilor pasionaţi, care zadarnic cerşesc dragostei voluptatea pură, le învinge raţiunea narcotizată de suferinţă. Şi atunci, în cabinetul lor sentimental, soseşte ideea vinovată, ce aparent ţine loc şi de otravă şi de salvare.

Dar eroismul acesta al sinucigaşilor este fals şi studiat. Adolescentul, care-şi *„jertfeşte viaţa pe altarul dragostei"*, nu comite actul disperat împins de asprimea durerii sufleteşti. El satisface mai mult ambiţia extremă de a-şi publica voinţa şi consecvenţa, pe care potrivnicii refuzau să i-o recunoască. Astfel însă, inevitabil uită că oferă o celebritate gratuită iubitei dispreţuitoare, care la rîndul ei ar necesita răsplata aceluiaş dispreţ. Şi această deziluzie postumă este poate cea mai justă recompensă a laşităţii sale absolvită într'un moment de eclipsă mintală.

i. b.

FAPTE

„Comedia morţii"

este a treia parte din trilogia dramatică a d-lui Adrian Pascu Piesa cuprinde trei acte şi va fi reprezintată în actuala stagiune a teatrului nostru într'o întrepretare din cele mai fericite. Din distribuţie fac parte artiştii Ghiţescu. Vernescu-Vâlcea, Boldescu, Profir, Popovici, Romadan şi d-nele Braeschy, Castriş, Profir şi Rădulescu. Direcţia de scenă. ca o chezăşie a fost încredinţată d-lui Aure Ghiţescu,

Acţiunea piesei se petrece într'un oraş din Moldova şi prin maniera caracteristică autorului e o satirizare a războiului şi a urmărilor postbelice. Titlul lucrării se justifică prin faptul că războiul pentru unii e o tragedie deplină iar pentru alţii o simplă *comedie*.

Sacco şi Vanzetti

Epopeea dureroasă a celor doi condamnaţi este acum exploatată pentru realizarea unui scenario. O mare societate cinematografică franceză execută o serie de filme, care vor reda până în cele mai mici amănunte

(Continuarea în pag. IV-a)

Teatrele Naţionale sunt asigurate

Teatrul Naţional din Craiova care după cum se ştie, a fost distrus de incendiu, era asigurat de ministerul artelor pentru suma de 12 miloane lei.

Teatrul Naţional din Iaşi este de asemeni asigurat pentru suma de 40 milioane lei, Teatrul Naţional din Capitală pentru 100 milioane lei, cel din Cluj pentru 46 milioane şi cel din Chişinău pentru 2 milioane.

Note

Prin noi înşine...

Iată-mă ajunsă în cea mai dureroasă situaţie, iată-mă ajunsă să spun un adevăr pe care altă dată—atunci când eram copilă—nu-l puteam admite sau mintea refuza să-l conceapă.

Este vorba de o tristă stare de lucruri ce există în zilele noastre şi care pe zi ce trece ia proporţii însemnate.

Oameni cinstiţi şi muncitori desconsideraţi. Tâlhării la drumul mare, fraude enorme la instituţii etc. etc.

Am auzit în dese rânduri: Nu e bine să fii cinstit, nu e bine să muncesti şi nu e bine să spui nici odată adevărul.

A minţi, a înşela a te linguşi şi a fura aceste sunt calităţile de valoare ale zilei. De nu îndeplineşti aceste condiţiuni eşti condamnat pieirei.

Cunosc multe cazuri de mizerie şi acestea din motivul că cei ce o îndură nu au fost educaţi să mintă să fie linguşitori şi să fure.

O altă creştere îi condamnă la viaţă amară, să-şi câştige cu greu existenţa.

Educaţia! In zilele noastre s'a insistat prea puţin asupra acestei importante probleme sociale, de aceia se găsesc pretutindeni îngânfaţi neghiobi şi nepricepuţi.

Parte din aceştia ajung în situaţii ce nu le merită şi din moment ce le lipseşte instrucţia umană şi naţională se pretează la fel de josnicii.

Trebue să facem ca patria să fie cunoscută, înţeleasă şi iubită.

Cum? Cu excrocheriile de la paşapoarte, cu fraudele de la împroprietărire, cu cele de la monitorul oficial, cu titlurile de rentă etc. etc. Cu astfel de acte ne facem cunoscuţi lumei??

Cu neghiobii ce ajung căpetenii, cu oameni răi şi mici la suflet. Cu aceştia ne aşezăm ţara în concertul popoarelor purtătoare de civilizaţie?

Să nu ne plângem de aprecierile ce — în unele cazuri — le fac străinii la adresa noastră. E situaţia creiată prin noi înşine.

Dar multă vreme va mai dăinui o atare stare de lucruri? Oare nu e necesar un eşafod?

MARIA MÂNDRU
Invăţătoare

BOLILE CONTAGIOASE

PRIMEJDIA PARALIZIEI INFANTILE

CUM SĂ NE PĂZIM DE EA

O epidemie de o gravitate excepţională, cu atât mai mare încă, cu cât era aproape necunoscută până azi la noi, vine să încerce populaţia Capitalei noastre, ameninţând—să devie un pericol pentru întreaga ţară.

In adevăr, Paralizia infantilă—căci despre ea este vorba—a fost deja semnalată în unele puncte îndepărtate de Capitală, şi dacă s'ar căuta mai amănunţit origina acestor cazuri, probabil că se va găsi că toate au plecat din acelaş punct-*Bucureştiul*.

Credem de aceea necesar să dăm cititorilor noştri câteva amănunte asupra acestei boli, în speranţa că totuşi această epidemie va ocoli oraşul nostru, deja destul de greu încercat de epidemia încă nestinsă de febră tifoidă.

Care sunt simptomele boalei? De obicei Paralizia infantilă—după cum o arată şi numele, care-i consacră acest caracter—atacă copii între 0-15 ani; la adulţi la care boala se prezintă destul de rar (în epidemia actuală din Bucureşti sunt şi trei bolnavi între 20—40 ani) aceasta a luat numele de *Paralizia spinală acută a adulţilor*; ambele nu sunt însă de cât una şi aceiaş afecţiune.

Ea începe cele mai adeseori brusc, fie ca o meningită fie ca o gripă. Copilul se simte rău, are dureri mari de cap, temperatură, convulsii. A doua sau a treia zi după aceste simptome apare paralizia, care interesează un picior, o mână, ambele picioare, muşchii feţei, sau chiar toţi muşchii corpului. Toate grupurile musculare cari vor avea de suferit de pe urma acestei boli sunt de la început paralizate.

După un timp de câteva săptămâni, boala trece în faza doua în care o parte din muşchi îşi recapătă toate proprietăţile; câteodată — foarte rar însă — toţi muşchii interesaţi la început îşi revin şi atunci boala nu lasă urmări. Mai întotdeauna însă bolnavul rămâne ca membrul respectiv paralizat; muşchii se atrofiază, arterele se retractă piciorul sau mâna se închircesc. Aceşti nenorociţi ajung adulţi, însă piciorul sau mâna lor e mică, atrofiată, paralizată aşa cum era la data când suferea de această boală. In general un copil ai cărui muşchi nu şi-au recăpătat puterea de a se contracta după şapte-opt luni de paralizie, nu i se mai poate da nici o speranţă că aceşti muschi îşi vor mai reveni vreodată.

Care este cauza boalei? Paralizia infantilă — produsă de un virus necunoscut încă precis — e o boală infecţioasă

(Continuarea în pag. IV-a)

BOMBELE IN NEW-YORK

Execuţia lui Sacco şi Vanzetti a provocat în America un şir de atentate împotriva palatelor publice, căilor de comunicaţie, etc. întreprinse în special de anarhişti. Unele cartiere din New-York se asemănau cu un oraş, în care decurg operaţii de războfu.

Ilustraţia noastră arată o staţie de metropolitan distrusă.

Asigurarea Românească

Societate Anonimă Română de Asigurări Generale
Capital Social şi Rezerve Lei 56.880.600
BUCUREŞTI, STR. LUTERANA No. 4

Procedându-se în ziua de 28 August 1927, la orele 10 a. m. la sediul Societăţei, în faţa comisiunei de trageri şi a unui mare număr de asiguraţi la a 44-a tragere lunară pentru amortizarea poliţelor de asigurare populară, s'au amortizat poliţe pentru suma de:

Lei 545.000

La cele 44 trageri lunare ce au avut loc până în prezent, s'au amortizat şi plătit poliţe de asigurare populară în sumă de:

Lei 9.395.000

Poliţele amortizate la 28 August 1927, sunt:

TARIF A (15 ani)

Lei 20.000--a d-lui **Locot. Ioan Ifrim,** Iaşi, **Str. Aurora No. 2, cu poliţa Nr. 71.998.**
„ 20.000—a d-lui Ioan Constantinescu, Bucureşti, Comuna Băneasa (C. F. R.), cu poliţa No. 108.333.
„ 20.000—a d-nei Ioana Nemţeanu, Bucureşti, Şos. Ştefan cel Mare, No. 100, cu poliţa No. 52652.
„ 20.000—a d-lui Leo Wilck, Gara Iţcani (mecanic), cu pol. No. 69059.
„ 20.000—a d-lui Plutonier Maj. Orasel Sima, Comuna Reşiţa, Reg. 94 Infanterie cu pol. No. 16123.
„ 20.000—a d-lui David Schachter, Buzău, Str. Unirei cu pol. No. 31962.
„ 20.000—a d-lui Ilie Olaru, Bucureşti, Str. Nisipari No. 5, cu pol. No. 64637.
„ 20.000—a d-nei Eleonora Olaru, Bucureşti, Bul. Basarab 46, cu pol. No. 111892.
„ 20.000—a d-nei Smaranda Gh. Duţă, Găeşti, B-dul Măria Olănescu No. 10, cu pol. No. 70313.
„ 20.000—a d-lui Tudorache Grigorescu, Comuna Strejnic, Jud. Prahova, (mecanic), cu pol. No. 101603.
„ 20.000—a d-lui Mihai Anthal, Bucureşti, Str. Radu dela Afumaţi No. 33, cu pol. No. 106424.
„ 20.000—a d-lui Tudor T. Petrescu, Bucureşti, Str. Ciurel 6, cu pol. No. 66405.
„ 20.000—a d-lui Marcel Feldmann, Bucureşti, Str. Unirel 46, cu pol. No. 51625.
„ 20.000—a d-lui Ghiţă V. Popazu, Com. Chiajna, Jud. Ilfov, cu pol. No. 94182.
„ 20.000—a d-lui Chislingher Rudolf, Bucureşti, Str. Ghiţă Boiangiu 82, cu pol. No. 54056.
„ 20.000—a d-lui Mişu Cacsu, Bucureşti, Calea Victoriei 34, cu pol. No. 69669.
„ 20.000—a d-nei Mărioara Angelescu, Bucureşti, Str. G-ral Lahovary No. 52, cu poliţa No. 74729.
„ 20.000—a d-lui Locot. Gribincea Ioan, Buc. Str. Buzeşti 31, cu pol. No. 50563.
„ 20.000—a d-lui Vasilichi Z. Bebis, Buc. Hotel Bulevard, cu pol. No. 29835.
„ 20.000—a d-lui Beu Vasile, Bucureşti, Str. Petre Popovăţ 11, cu pol. No. 93181.
„ 20.000—a d-lui Ioan Georgescu, Buc. Str. Semicercului 6, cu pol. No. 18793.
„ 20.000—a d-lui Ioan Constantin, Bucureşti, Str. Epicol 31, cu pol. No. 10812.
„ 20.000—a d-lui Gross Ludovig, Com. Tzetzcke, Jud. Bihor, cu pol. No. 7451.

Lei 10.000--a d-lui **Ioan Surugiu,** Iaşi, **Str. Nicolina No. 34, cu pol. No. 11117.**
„ 10.000—a d-lui Plut. Major Popa R. Niculae, Oradea Mare, Reg. 5 Roşiori, cu pol. No. 13295.
5.000—a d-lui Mihail Bratu, Str. Gramont 30, Bucureşti, cu pol. No. 1665.

TARIF B. (10 ani)

Lei 20.000—a d-lui Costică Florescu, Buc. str. Gr. Manolescu 29, cu pol. No. 9716
„ 20.000—a d-lui Gh. Zucas, Buc. Str. Ioan Maiorescu 69, cu pol. No. 5045.
„ 10.000—a d-lui Căp. Dinescu Ilie, Târgovişte, reg. 22 inf., cu pol. No. 2708.

Deasemeni Societăţile *„Asigurarea Românească"* şi *„Asigurarea Ţărănească"* primesc asigurări şi în ramurile: *Incendiu, Mortalitatea vitelor, Viaţă* cu examinare medicală, în moneda ţărei şi în valută forte. *Transport* cu prime de concurenţă, etc

Inspectoratul G-ral al Moldovei, Basarabiei şi Bucovinei
I A Ş I
Str. Lăpuşneanu 40, Telefon 192

Angajăm agenţi achizitori harnici cu salariu fix.

Viena veselă, oraşul petrecerilor cu oamenii săi fără s părări şi enervări, ne-o arată frumoasa operetă vieneză „Escadronul 3» de Leo Fall perfect realizată pentru ecran.—Succesul ei a stârnit senzaţii în oraşul nostru.—Se mai reprezintă filmul absolut nou: Cursa infernală drama de aventuri mari nord-americane — La Sidoli şi Select.

Atelierele C. F. R. Paşcani

Se caută lucrători buni, lăcătuşi. ferari, tâmplari, vopsitori şi tinichigii,—pentru a fi angajaţi imediat pe timp de 3 luni la atelierele c. f. r. Paşcani — cu un salar mijlociu de 5000—6000 lei lunar.

Se preferă cei care vor dovedi că au mai lucrat la reparaţii de vagoane.

Cei interesaţi se vor prezenta de urgenţă la atelierele Paşcani în orice zi la ora 11, cu actul de naştere şi toate actele de meserie. Nu se vor primi cei care nu vor avea certificatul de calfă.

INSERŢIE [1])

Domnule Director,

Mă refer la o notiţă publicată în ziare, referitoare la o distrugere de gard din proprietatea d-lui Gh. Daulja, ce mi se pune în seamă. Vă rog a publica că n'am fost în stare de ebrietate ci având un mic conflict cu d. Daulja, am găsit nimerit a mă răzbuna.

Astăzi conflictul este complect aplanat şi nici eu şi nici d. Daulja n'avem nici o pretenţie unul contra celuilalt.

POCLOŞ MIHAI
Str. Mutu 11

1) Redacţia nu răspunde de cele ce rînduri în această rubrică.

Cercul Jockey Club Iaşi

Publicaţiune

Se publică spre cunoştinţă generală că în ziua de 15 Septembrie 1927 ora 5 p. m. se va ţine licitaţie publică în localul Cercului din strada Carol No. 53, pentru închirierea unui apartament de locuit, cu începere de la 26 Octombrie, compus din două camere, antret şi bucătărie, lumină electrică, apă şi canal în curte. Licitaţia va începe de la suma de 25.000 lei.

COMITETUL

RAVAGIILE BOLILOR SOCIALE

SIFILISUL-PALUD'SMUL-PELAGRA

CONTINUAREA INTERVIEW-ULUI CU D. Dr. VASILIU, MEDICUL PRIMAR AL JUDEŢULUI

D. dr. Vasiliu continuă interesanta sa expunere, arătând

Ravagiile sifilisului

Dela războiu încoace, sifilisul a mers progresând.

In anul 1926 am avut în judeţ 909 bolnavi vechi, şi 336 bolnavi noi, în total 1245 sifilitici. S'au vindecat 59, au murit 27, s'au mutat 16 şi acum au rămas 1143. Cel mai mare procent al bolnavilor noi este între 20—40 ani, 199 bolnavi.

Cu detalii asupra formelor am înregistrat 161 cu sifilis primar, 119 în fenomene secundare, 40 cu sifilis terţiar, 4 cu sifilis latent, iar 14 cu leziuni para sifilitice.

Ca tratament s'a întrebuinţat Neosalvalsanul în cantitate de 1089 fiole, săruri de mercur 5269 fiole, uleiu cenuşiu 917 fiole, iod bismutat 1068 fiole biosalvalsan 178 fiole ş. a.

Azi, flagelul este în plină desvoltare, spre ruina sănătăţei populaţiei, care se accentuează pe zi ce trece.

Paludismul, ţine şi el recordul

Datorită băeţilor din regiunea Prutului. Jijiei şi Bahluiului, care formează un focar permanent de desvoltare a ţânţarilor Anopheles, paludismul a fost şi el accentuat, dând diverse tipuri de febră intermitentă palustră şi anemie pernicioasă cu complicaţii gastro intestinale, mai ales la copii, cum a fost observat în regiunea Leţcanilor.

Totalul paludicilor în judeţul nostru pe anul 1926, a fost de 3692, toţi supuşi chininizării, din cari 193 de cazuri au fost acute, 1111 cazuri cronice şi 595 recidive.

In vederea campaniei antimalarice sistematice ţicut de către d. prof. dr. Ciucă, cursuri de perfectionare, completate de lucrări practice de laborator, la care au participat medicii de circumscripţii.

Totalul consultaţiunelor date la dispensarii şi spitatale a fost de 3895. S'au examinat lame de malarie de la 1221 bolnavi rezultatul fiind: 877 pozitive şi 344 negative, iar formele de paraziţi găsite. au fost 454 terţe, 190 tropice şi 233 quarte.

Chinina s'a distribuit şi prin intermediul învăţătorilor, diriginţi de şcoli, întrebuinţându-se cantitatea de 30 kgr, 700 gr.

In general, măsurile antipaludice în anul 1926, au avut ca obiectiv reducerea rezervorului de virus, măsuri anti-lavare şi de distrugere a Anophelului în lunile de iarnă, chinizarea prevent vă şi propaganda.

Şi pelagra e în creştere

Groaznica boală a pelagrei a fost şi ea în creştere în anul 1926 faţă de anul 1925: s'a înregistrat un număr de 644 bolnavi faţă de 382 din anul trecut. Dintre aceştia s'au vindecat 171 şi au murit 23.

In privinţa sexului la care se arată boala, numărul femeilor este mai mare decât al bărbaţilor: 387 femei şi 257 bărbaţi au suferit anul trecut de pelagră.

Diferenţa mare a numărului pelagroşilor faţă de anul trecut, se explică şi prin mărirea teritoriului judeţului Iaşi prin alipirea a 13 comuni din jud. Bălţi şi două din jud. Vaslui.

*

Nevrând să răpim prea mult din preţiosul timp al d-lui d-lui dr. Vasiliu, am întrerupt convorbirea rămânând s'o continuăm cu altă ocaziune.

Sor.

In jurul anchetei dela Primăria Tg. Frumos

Primim următoarele:

Ziarul „Opinia" în numărul 6080 vorbeşte despre nişte nereguli la primăria Tg. Frumos.

Pentru a lămuri opinia publică, iar nu spre polemizare, vom răspunde cu date cerute pentru a scoate în evidenţă numai adevărul, despre care s'a convins însuşi d-l prefect al judeţului după raportul înaintat de d-l profesor S. Popovici, care a făcut cercetare la primărie în urma unui denunţ.

Cercetarea s'a făcut pe neaşteptate, şi'a dat ca rezultat că la această primărie se lucrează cu dragoste şi sacrificii spre binele cetăţenilor.

Astfel faptele vorbesc:

1) S'a adus acuzaţiunea că consiliul comunal n'a fost convocat nici odată în timpul de 14 luni, lucru neexact de oarece după convocarea din 21 Aprilie a. c., s'a mai convocat consiliul în ziua de 10 Iulie a. c. conform art. 36 din legea administrativă, în perfectă concordanţă cu dispoziţiunile acestui text de lege; iar dacă însă nu s'a ţinut şedinţa, a fost dintr'un caz de forţă majoră: alegerile generale din toată ţara.

2 Că nu s'a făcut nici o inspecţie furnizorilor comunale cari au fustrat comuna, fără însă a preciza nimic, este cu totul neexact; comuna nu a avut furnizori; orice cumpărătură s'a făcut fie prin licitaţie fie prin bună învoială în regie, după toate regulele comptabilităţii publice, cu aprobarea delegaţiei permanente, a consiliului tehnic şi a onor delegaţiei permanente a judeţului, cu preţurile cele mai ieftine posibile.

3). Comisiunea de impunere a lucrat fără nici o părtinire; a impus pe fiecare cetăţean după puterea lui de muncă şi producţiune şi după starea materială, după nevoile fiecăruia.

4). Că nu s'au eliberat chitanţe pentru sumele încasate la iarmarocul anual şi la starea civilă. Dimpotrivă, anul acesta iarmarocul a produs un venit pentru comună triplat ca în ultimii ani.

5. In ce priveşte hrana cailor sunt 5 cai şi 3 tauri, întrebuinţat furajul cumpărat cu economie, fiind trecut în bugetul anului asesta şi suma de 14.000 lei cheltuiţi cu aceste animale în anul trecut 1926, în număr de 8 iar nu 4 cum se arată în numitul ziar.

6) Că s'au eliberat mandate de plată partizanilor.

Ori şi ce cetăţean ce-şi iubeşte comuna poate să vie să vadă registrele, căci faptele ca: *pavarea străzilor, restaurarea localului primăriei care ameninţa să se surpe ajuns într'o ruină, iluminatul oraşului cu lampioane cu benzină şi cu un număr de 110 felinare (nu 29 câte erau înainte şi nici acelea nu ardeau), apa şi canalizarea oraşului, înmulţirea cismelelor la toate periferiile oraşului, repararea scolilor, a abatorului, facerea halei şi multe alte lucrări edilitare săvârşite într'un timp atât de scurt,—vorbesc de la sine.*

Consiliul comunal al urbei Târgul-Frumos, împreună cu primarul ei Iosif Tessaro, se achită în mod conştiincios de sarcinele ce le au către cetăţenii târgului cari i-au ales.

Viza certificatelor de dispensă de mobilizare şi a livretelor militare

la Cercul de recrutare „Ştefan cel Mare"

In conformitate cu ord. M. St. Major No. 1132 din 14 Iulie 1927 şi Instrucţiunile M. S. M. No. 1150 din 9 Iulie 1927; Viza certificatelor de dispensă Md. D. 1 şi a livretelor militare se va face cu începere de la 15 Septembrie 1927 la reşedinţa Cercului de Recrutare Iaşi în fosta cazarmă a Reg. 4 vânători lângă Reg. 7 Roşiori în zilele arătate mai jos:

Vineri	16	Sept.	1927 ctg.	1900
Sâmbătă	17	„	„ „	1901
Marţi	20	„	„ „	1902
Mercuri	21	„	„ „	1903
Vineri	23	„	„ „	1904
Sâmbătă	24	„	„ „	19 5
Marţi	27	„	„ „	1906
Mercuri	28	„	„ „	1907
Vineri	30	„	„ „	1908
Sâmbătă	1	Oct.	1927 ctg.	1909
Marţi	4	„	„ „	1910
Miercuri	5	„	„ „	1911
Vineri	7	„	„ „	1912
Sâmbătă	8	„	„ „	1913
Marţi	11	„	„ „	1914
Mercuri	12	„	„ „	1915
Sâmbăt.	15	„	„ „	1916
Marţi	18	„	„ „	1917
Mercuri	19	„	„ „	1918
Vineri	21	„	„ „	1919
Sâmbăt.	22	„	„ „	1920
Luni	24	„	„ „	1921
Marţi	25	„	„ „	1922
Joi	27	„	„ „	1923
Vineri	28	„	„ „	1924
Sâmb.	29	„	„ „	1925

In aceste zile sunt obligaţi a se prezenta personal cu contingentul respectiv toţi acei care intră în această categorie şi posedă certificatul de dispensă.

Funcţionarii care fac serviciul la P. T. T. în judeţ ca şi pentru toţi funcţionarii din C. F. R. Oficiul Poştal din localitate, precum şi delegatul militar de pe lângă Dir. X C. F. R. Iaşi, vor trimite pentru viză la acest cerc cu tabele nominale certificatele de Dispensă de Mob. Md. D. 1 şi livretele, în zilele care s'au fixat prin instrucţiunile date în acest sens către autorităţile specificate mai sus.

După expirarea acestei epoci de viză nu se va mai prelungi sub nici un motiv acest termen.

x A fost arestată servitoarea Milica Popovici, de la Otelul Naţional, sub bănuiala că ar fi furat unui călător mai multe lucruri şi suma de 500 lei.

Din Podu-Iloaie

De ale comunităţii izraelite.—Comunitatea noastră compusă din elementele cele mai active din localitate îşi continuă realizarea programului său. A reuşit să fuzioneze ambele cercuri culturale din localitate, care şi-au inaugurat activitatea prin deschiderea unei vaste biblioteci şi reprezentarea piesei „Manase" ce va avea loc în seara zilei de 17 crt. Populaţia locală contribue cu largul concurs către noii conducători. Lipseşte numai d. Horodniceanu, care, spre a se putea realiza complect programul comunităţii a fost sacrificat din demnitatea de Director al acestei şcoli şi trimis ca Director la Tg. Ocna. *Coresp.*

INFORMAŢII

x *Aflăm că automobilul comitetului şcolar de pe lângă Prefectura Judeţului Iaşi îşi face acum serviciul plimbând, într'o mare escursie prin Ardeal, pe câţiva din clubiştii liberali.*

x In ziua de 9 Sept. 1927, va avea loc la Primăria Municipiului Iaşi cununia civilă a căpit. invalid T. V. Tuchilă cu drăguţa d-ră Marg. V. Nţeanu. Cununia religioasă şi nunta după obiceiul strămoşesc vor avea loc în casele d-lui V. Niţeanu din com. Tanacu jud. Vaslui în ziua de 14 Sept. 1927.

Prietenii sunt rugaţi a lua parte.

x Eri, un camion, condus de Ioan Popovici, a dat peste un copil al d-nei Maria Popescu, din Mahalaua Lăutari, rănindu-l la un picior.

x *La corpul de sergenţi.*— La prefectura de poliţie a avut loc azi dimineaţă reintegrarea d-lui I. Anghelescu în funcţiunea de comandant al corpului de sergenţi în conformitate cu deciziunea ministerului de interne.

D. Director Closs în faţa frontului, în numele d-lui Eduard Lăzărescu, prefect de poliţie, a mulţumit d-lui comisar Daulja care a fost delegat cu conducerea corpului de sergenţi, şi care s'a achitat în chipul cel mai conştiincios şi mai devotat misiunea sa. D-sa roagă pe toţi a da d-lui Anghelescu acelaşi concurs.

D. Anghelescu şi-a luat postul în primire.

D-lui comisar Daulja i s'a încredinţat conducerea serviciului de circulaţie.

ULTIMA ORA

INUNDAȚIILE

Intreruperea circulației Iacobeni-Dorna

— Orașul Dorna inundat —

Brașov 1 — Ploile, care au continuat și ieri, au inundat unele părți din Brașov. Pe alocuri apa s'a ridicat la un metru înălțime. S'au făcut importante stricăciuni în str. Fabricei, str. Lungă etc.

*

Cernăuți 1 — Un violent uragan urmat de ploi torențiale s'a abătut asupra nordului Bucovinei. Ceremușul s'a revărsat, inundând orașul Vijnița.

Numeroase sate din comunele Răzva și Ciorovăuți sunt complect inundate. Oamenii s'au refugiat pe acoperișele caselor și pe locurile înalte. Pe alocuri apa a ajuns 4 metri înălțime. Sute de vite s'au înecat. Apele Prutului vin de asemenea mari.

*

O mare furtună s'a abătut asupra Cîmpulungului, întrerupînd comunicațiile.

Calea ferată Iacobeni-Dorna e complect inundată, iar circulația a fost întreruptă. Orașul Dorna este inundat.

Pagubele sunt foarte mari.

La Geneva se va discuta

situația ungurilor din România ?

Londra 1.— „Daily Mail" află dela corespondentul din Geneva că la discuția chestiei optanților unguri, se va pune în discuție și situația minorității maghiare din Romînia, despre care lordul Rothermere zice că ar fi foarte rea.

Focul de la Moreni

București 1.— Focul continuă la sonda No. 15 din Moreni a societății Sospiro. Unul din muncitorii răniți a încetat din viață.

Cu aeroplanul

în jurul lumii

Constantinopol 1. — Avionul „Pride of Detroit" care încearcă înconjurul lumii a aterisat la Constantinopol venind din Belgrad.

Deschiderea Congresului învățătorilor ieșeni

Ședința de astăzi dimineață—Telegrama către M. S. Regina Maria

Astăzi dimineață s'a deschis congresul anual al învățătorilor din orașul și județul Iași.

La orele 10 jumătate, congresiștii în corpore au participat la parastasul de 40 zile de la moartea Regelui Ferdinand, oficiat la Catedrala Metropolitană.

*

La orele 12 a avut loc ședința de deschidere a congresului.

Sunt prezenți și d-nii Osvald Racoviță, președintele comisiei interimare, Cațichi, prim procuror, Marinciu, sub prefect, Părintele Protoereu Niculea.

Ședința se suspendă câteva minute în memoria învățătorilor și învățătoarelor dispărute.

*

D. Gh. Țintilă expune apoi chestiunile care vor avea să preocupe congresul învățătoresc.

Prima chestiune este salarizarea.

Apoi se va mai discuta: Întreținerea materială a școalelor primare; Școala Românească și minoritățile etnice; Rolul școalei primare în orientarea profesională.

Vor urma apoi chestiuni de ordin profesional: situația membrilor Corpului Didactic primar excluși din învățământ și aceiora ce după zece ani de provizorat nu-s definitivați; Căminul Învățătorilor ieșeni etc.

*

După aceia d. Țintilă vorbește de legăturile ce trebue să existe între toți membrii Corpului Didactic Primar.

Aduce mulțumiri șefilor autorităților care au dat tot concursul la organizarea congresului.

Telegrama către Regină

Se trimite apoi telegrama următoare M. S. Reginei Maria:

Învățătorii ieșeni întruniți în congres în orașul Iași, înainte de a începe orice lucrare îndreaptă gândul către Majestatea Voastră, rugându-vă a le primi sufletele îndurerate pentru perderea scumpului nostru Rege Ferdinand I.

Președinte: Gh. Țintilă.

*

Se mai trimit telegrame Primului Ministru și Ministrului Instrucțiunei.

*

Părintele Niculea, protoereul municipiului salută pe congresiștii în numele Clerului și vorbește de înfrățirea între preoți și învățători.

E. Osvald Racoviță, președintele Comisiei Interimare, urează spor la muncă și salută pe congresiștii în numele Iașului.

D. Marinciu, vorbește în numele Prefecturei de Județ și d prim procuror M. Cațichi, în numele magistraturei.

Dimitriu, învățător din Spinoasa, aduce omagii regretatului Petre Fântânaru, pe care-l numește părintele școalelor din județul Iași.

D. Țintilă mulțumește în numele congresului, reprezentanților autorităților pentru cuvintele exprimate învățătorimei.

După ce mai vorbesc d. și d-na Zosin ședința se ridică la orele 1.

*

In ședința de după amiază va începe discuția asupra salarizărei,

Va vorbi d-na Maria Mândru învățătoare Holboca.

Seara are loc o masă comună

L. Paul

Explozia din Piacenza

Milan 1.— O mare explozie a unui depozit de muniții s'a produs la Piacenza. Numeroase clădirf au sărit în aer. Populația îngrozită a fugit la câmp. Până acum se cunosc 5 răniți.

Levine a plecat spre Siberia

Londra 1 Aviatorul Levine împreună cu pilotul englez Hinchiffer a plecat astăzi dimineață cu avionul „Miss Columbia" în sbor direci spre Siberia.

O dramă de aventuri mari cu una din acele acțiuni care mișcă impresionând adânc „Cursa infernală", una din cele mai puternice realizări s'a intercalat în programul de azi dela Sidoli și Select. Se reprezintă și marele succes „Escadronul 3" opereta vieneză în 8 acte, care a stârnit enorme senzații în orașul nostru.

ECOURI

— Adunarea g-lă a Cooper. Corp. Didactic din Iași a hotărât desvoltarea Secțiunei de coloniale pentru aprovizionarea instituțiilor, membrilor ei, funcționarilor, pensionarilor, etc., cu carnete de consum, cum și a altor secțiuni ca: construcții de orice fel instalații cu încălziri sanitare și electrice, expertize technice verificări, conduceri și receptionări, expertize contabile și de mărfuri etc., în care scop Cooperativa și-a asigurat colaborarea cunoscutului și energicului d. Inginer D. A. Gheorghiu.

De asemenea, Cooperativa servește promt la domiciliu lemne de foc și construcție pe prețuri avantajoase contra cost.

Cooperativa se mai ocupă și cu cereale mai ales în comisian.

— *„ASTORIA" Iași str. Ștefan cel Mare No. 68, berărie, restaurant și cofetărie, tot confortul pe gustul publicului. Acest local rugăm a fi vizitat spre conviugere. Zilnic mâncări și aperitive fine. Băuturi delicioase. Cofetărie cu preparative excelente, serviciu ireproșabil.*

Licitație

Se aduce la cunoștința generală că mâine 2 Sept. 1927 ora 10 a. m. se va vinde prin licitație publică în piața Nicolina un Docar de 4 persoane, sechestrat debitorului Mihai Chibrit din Iași str. Mah. Iarmaroc No. 65, pentru suma 2350 lei cu procente legale și cheltueli, la pretenta creditorului Aba Moșă comersant din Iași str. Socola.

Mulțumire

Aduc pe această cale mulțumirile mele sufletești D-lor Avram Treigher de la firma Kahane, Iancu Leibovici comerciant Iți Leib cismar și Mayer Albert croitor, pentru că au binevoit de-a contribui la strângerea unui fond pentru punerea unui monument soțului meu David Littman, decedat în sanatoriul „Stânca" din Sculeni, asemenea mulțumesc și tuturor gospodarilor din Sculeni.

DINA LITTMAN
Iași, strada Pantelimon

Consiliul Ligii Națiunilor

Sosirea delegaților

Geneva 1 — Membrii consiliului Ligii Națiunilor se întrunesc la Geneva astăzi dimineața la ora 11 în ședință neoficială. Vor urma alte 10 ședințe pentru discutarea prea abilă a celor 20 puncte din ordinea de zi.

*

Delegația germană în frunte cu d. Stresemann a sosit ieri. D. Chamberlain sosește astăzi dimineață. D. Briand reținut pentru moment la Paris va sosi abia Sâmbătă.

Prima ședință plenară va avea loc Luni sub președenția delegatului unui stat al Americei de sud.

*

Miniștrii de externe ai statelor din Mica Antantă se întrunesc Vineri după amiază la ora 4 spre a-și fixa atitudinea comună. Convorbirile vor continua și în după amiaza de Sâmbătă.

FURTUNĂ PE MAREA NORDULUI

Berlin 1.—In Marea Nordului au avut loc mari furtuni și naufragii. La Reigen s'a scufundat un vapor suedez.

Ce face d. Goga ?

București 1.- D. Octavian Goga se află în vilegiatură la Kissingen (Germania) unde s'a întâlnit cu d. general Averescu care l-a pus în curent cu situația din sânul partidului.

La înapoerea în țară d. Goga va face să reapară revista „Țara Noastră" și va duce o violentă campanie contra adversarilor săi.

Parastasul pentru regele Ferdinand

Astăzi dimineață la orele 11, s'a oficiat la Mitropolia, un parastas de 40 zile dela moartea Regelui Ferdinand.

Serviciul religios a fost oficiat de către Pr. arhiereu T. Stupeanu, pr. P. Anthie, pr. I. Bălăița, Protos I. Cirimciuc, Iromanah I. Boroulescu și diaconii Varlam și Cefron.

A participat un mare număr de credincioși si capii autorităților în frunte cu d. gen. Zadic, comand. Corp. IV Arm. general Sava Goiu, O. Racoviță, primarul municipiului, C. Marinciu, sub-prefect etc.

Mari inundații în Polonia

Un oraș sub apă

Varșovia 1.— Mari inundații s'au produs în întreaga Polonie. Orașele Luvov și Stanislav au suferit foarte mult. Calea ferată în această regiune este întreruptă.

Orașul Stryj e complect sub apă. Sunt numeroși morți. Pagubele sunt incalculabile.

Dramă amoroasă

Chișinău 1.— D-ra Elena Volconovici a descărcat două focuri de revolver asupra iubitului ei tînărul Clarevski, fără însă a-l nimeri. Apoi Elena a înghițit o puternică doză de otravă. In agonie, a fost transportată la spital.

Fraudele de la Monitorul Oficial

Scrisorile intime ale lui Fălcoianu

Noui descinderi.—Fălooianu prevăzător

București 1.—D-nii consilier Enescu și procuror Gică Ionescu, continuând instrucția în afacerea fraudelor de la Monitorul Oficial au găsit în casa de fier a lui Fălcoianu un pachet de scrisori intime, cu următoarea indicație:

„Las acest pachet de scrisori intime, nepotului meu.. X.., pentru ca după moartea mea să-l predea domnei"..

Pe baza acestor scrisori, s'au făcut ieri descinderi la două doamne, dintre care una este funcționară la Monitorul Oficial.

*

D-nii Enescu și Gică Ionescu, împreună cu doi inspectori financiari, au continuat ieri verificarea gestiunii la Monitor.

S'au găsit numeroase ordonanțe de plată pe sume foarte mari, încasate fără a fi operate în registre.

Deocamdată se verifică ordonanțele de peste 500 000 lei, căci cele în valoare mai mică sunt prea numeroase.

*

Când se anunțase controlul gestiunii Monitorului, pe data de 17 August, directorul Tomescu—văzând primejdia—a pornit o goană nebună după bani, pentru a acoperi lipsurile.

Dar golurile erau prea mari, și Tomescu s'a sinucis.

In casa de fier a lui Tomescu s'a găsit un registru particular în care sunt însemnate toate sumele încasate și neoperate în registrele oficiale.

Fălcoianu prevăzător

Fălcoianu își încasase leafa până'n Decembre, de trei ori mai mult decât i se cuvenea, din trei locuri diferite: de la Monitor, de la ministerul de Interne și de la Casa de credit a ministerului de interne.

LEVIN NU MAI ZBOARĂ PESTE ATLANTIC

Londra 1.—Aviatorul Levine a declarat că renunță să mai treacă Oceanul Atlantic în zbor, dar va întreprinde un zbor de durată deasupra uscatului înspre răsărit.

Sinuciderea unui student

și a soției sale

Vaslui 1.— Ni se comunică din com. Ivănești că studentul în medicină C-tin Alexandrescu împreună cu soția sa, au încercat să se sinucidă bând o cantitate de acid fenic concentrat. In stare gravă au fost internați la spitalul Drăghici-Vaslui.

Se presupune că motivul ar fi o neînțelegere familiară.

Cirus

Ford construește uzine la Praga

Praga (Ceps)— Reprezentanța cehoslovacă a uzinelor Ford a cumpărat de curând la Praga mari terenuri în valoare de 1,25 milioane coroane cehoslovace, Ford va construi aci ateliere, magazii și garaje de automobile, tractoare, etc.

Conflict între Vatican și guvernul maghiar

în chestia noului primat al Ungariei

Budapesta (Ceps).— La Budapesta a provocat deosebită senzație revocarea d-lui dr. Alexie Nagy, ambasador extraordinar și ministru plenipotențiar al Ungariei pe lângă Vatican. D. Nagy va fi înlocuit cu d. George Barcza.

Această schimbare este în legătură cu conflictul grav dintre Ungaria și Vatican în privința numirii noului arhiepiscop de Esztergom.

Vaticanul susține numirea călugărului benedictin Justinian Scredy un simplu călugăr, ceia ce nu intră în tradiția maghiară. Guvernul ungar propune cu insistență pe monseignorul Glatfelder episcopul de Csanad sau pe monsegnorul Rott, episcopul de Vesprem.

Nunțiul papal din Budapesta caută o împăcare, propunând persoana episcopului Henauer de la Vach. Dar guvernul ungur nu-l primește nici pe acesta, susținând mai curând candidatura episcopului Iager Szmerkasany.

Neînțelegerea este complectă și se pare că va rămâne mai mult timp vacant scaunul defunctului primat Czernok de la Eszterborn.

ORA 2

PARASTASUL DELA CURTEA DE ARGEȘ

Consiliul de miniștri ținut în tren

București 1.—La orele 7 dimineața trenul regal a plecat din gara de Nord spre Curtea de Argeș.

Au luat loc în tren princesa mamă Elena, regentul Buzdugan, Patriarhul regent, toți miniștrii afară de d. I. Brătianu, generalii Prezan și Coandă, mitropolitul Pimen al Moldovei, arhiepiscpul Gurie al Basarabiei, Ghenadie al Buzăului, episcopii de Huși, Dunărea de Jos, Arad, Cluj, d. Nicolaescu președintele senatului, Casa regală, civilă și militară.

Consiliu de Miniștri

In gara Pitești s'a urcat d. Ionel Brătianu care venise cu automobilul de la Florica,

Imediat după aceasta s'a deschis consiliul de miniștri sub președenția d-lui Brătianu. Consiliul nu s'a terminat, urmând să fie continuat tot în tren, la la reîntoarcerea de la Curtea de Argeș.

Lemn pentru construcțiile școlare

In prima parte a consiliului s'a hotărât ca ministerul de domenii să acorde ministerului de instrucție material lemnos în valoare de 200 milioane lei pentru terminarea construcțiilor școlare

Vizita escadrei italiene

D. ministru de război gen. Angelescu a comunicat consiliului apropiata vizită a unei escadre italiene. S'a alcătuit programul de recepție.

Epidemiile

Consiliul a luat apoi notă de comunicarea d-lui ministru Inculeț asupra măsurilor luate pentru combaterea epidemiei de paralizie infantilă. S'a acordat un milion ce va sluji la cumpărarea de medicamente.

Consiliul a mai decis ca la 9 April 1928, când se împlinesc 10 ani de la unirea Basarabiei să se dezvelească la Chișinău statuia lui Ștefan cel Mare.

Parastasul pentru regele Ferdinand

In gara Curtea de Argeș așteptau d. Hiot, ministrul casei regale, și prefectul județului. Toate persoanele au coborît și în automobile s'au îndreptat spre mânăstirea Curtea de Argeș. La orele 11 s'a oficiat parastasul de către Mitropolitul Pimen înconjurat de un numeros cler.

A azistat și regina Maria.

PARFUMERIA „LA LEU"

Iași, str. Cuza-Vodă No. 52

în vederea *sezonului* este asortată cu toate *Articolele* de *Toaletă* din cele mai fine și cu prețurile cele mai reduse.

ECOU

— *Dr. Louis Mendel* Dentist, reîntorcându-se în localitate a reluat consultațiile strada Lăpușneanu,

CAUT CASĂ *sau apartament, compus din 3 camere, bucătărie și odae de bae. Intrare complect separată. Proprietarul să aibă în considerație că e vorba pentru un domn singur.*

A se adresa la Librăria Socec.

Zdrobiți de durere: Stephanie soție, Aurel, Emanuel, Lucian, Filip, Marcel și Sonia fii și fiică, Lina Lupescu soacră, Fani și Moise Herșcovici cu copii, Tony și Marcu Spechler cu copii, A. O. și C. Lazarovici (America), Rebeca și Berman Lazarovici, Tilly și Marcu Lazarovici, surori, frați, precum și familiile: Lupescu, Haimovici, Grossman, Stern, Cohn, Rotenberg, Byck, Segall, Ornstein, Rubinstein, Ekstein și Waserman, au durerea a aduce la cunoștința rudelor și prietenilor încetarea din viață după o lungă și grea suferință a prea iubitului lor soț, tată, ginere, frate, cumnat, nepot și văr

Josif Lizorovici

în etate de 49 ani
Licențiat în Științe comerciale, coproprietarul Fabricei de stic ărie „Maxut"

Inhumarea a avut loc Duminică 28 August 1927, ora 3 p. m. la cimitirul Filantropia, București

ȘTIRI DIN ȚARĂ ȘI STRĂINĂTATE

IN JURUL DISPARIȚIEI GROPULUI DE 500.000 LEI

DE LA OFICIUL GĂRII IAȘI

ANCHETA D-LUI DIRECTOR REGIONAL P. T. T. GR. MOȚOC

In urma complectării cercetărilor de către Brigada de urmăriri, cei șase conductori și factori poștali, reținuți în legătură cu dispariția gropului de jumătate milion lei de la oficiul poștal al gării Iași, au fost înaintați Parchetului.

D. Procuror Panu a supus unui interogator pe fiecare în parte iar apoi au avut loc confruntările.

Nu s'a putut totuși dovedi că printre cei arestați s'ar găsi și autorul sustragerei gropului. In urmă cei șase conductori și factori au fost puși în libertate.

Afacerea a fost deferită spre cercetare cabinetului III Instrucție.

Mâne vor fi citați la Instrucție alți funcționari dela oficiul gării.

*

Dispariția gropului a fost anunțată telegrafic Direcției generale P. T. T., care a dispus să se facă o amănunțită anchetă.

In adevăr Direcțiunea generală este îngrijorată de dispariția câtorva gropuri de câte 300,000, 600,000 și în urmă cel de jum. milion.

Direcția va trebui să despăgubească Societatea de Export, „Columbia" din București care a expediat gropul comerciantului Grunștein din Bălți.

*

In acelaș timp d. Gr. Moțoc director regional P. T. T. care se afla în concediu, a fost telegrafic invitat de a veni la Iași și a ancheta personal dispariția gropului de 500,000 lei.

D. Director Moțoc a sosit astăzi în localitate și a început o minuțioasă anchetă.

*

Inainte de a trimite afacerea la Instrucție, poliția a căutat să facă o apropiere între dispariția gropului de 600.000 lei din trenul Bălți-Iași și ultimul furt de jumătate milion.

Cercetările n'au putut încă stabili, dar totuși nu este exclus să fi lucrat aceiași mână.

Rămâne ca Instrucția sau Directorul Regional P.T.T. să desvălue misterul ce înconjoră dispariția ultimului grop la oficiul din gara Iași. P.

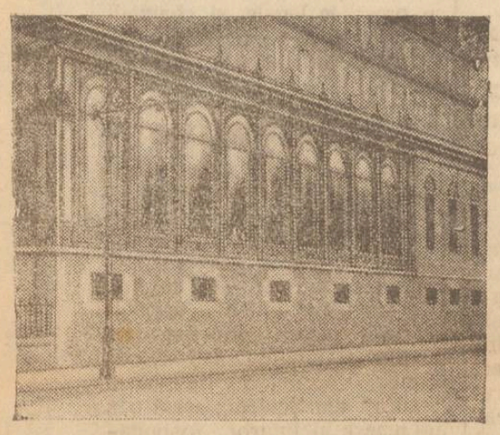

Veranda de sticlă a Palatului Ligei Națiunilor, care a fost spartă de manifestanți, cu ocazia unor demonstrații pentru Sacco și Vanzetti.

Bilanțul febrei tifoide în Iași

Mersul scarlatinei

Un caz de tifos exantimatio

D. dr. C. Tănăsescu distinsul medic șef al orașului a bine voit a ne pune la dispoziție bilanțul epidemiilor din localitate, iată acest bilanț:

Febra tifoidă

In luna lunie au fost 3 bolnavi, toți vindecați.

In luna lulie s'au înregistrat 31 de cazuri, dintre cari 2 venite din alte localități.

Dintre aceștia:

21 s'au vindecat, 4 au încetat din viață, iar 6 se găsesc încă în spital.

In luna August au fost 33 cazuri, din care unul venit din altă localitate.

Din aceștia 13 s'au vindecat, 2 au încetat din viață și 18 se găsesc încă în spital.

In total până la 31 August, au fost în localitate 64 bolnavi de febră tifoidă.

Scarlatina

In cursul lunei August,—s'au înregistrat în oraș 30 cazuri de scarlatină. Dintre bolnavi 2 copii bolnavi au fost aduși de la Agapia și 1 din Mangalia.

Tifos exantematio

Pe ziua de eri, s'a înregistrat un caz de tifus exantematic.

Toate măsurile de precauție au fost luate. DAN

Piața Valutară

Leul la Paris a cotat ieri 15.75; la Zurich 3.21.

Devizele în Capitală au notat: Francul francez 6,36; belga belgiană 22,60; francul elvețian 31,30; lira engleză 789; dolarul 162,; lira italiană 8.85. coroana cehă 4.82; Rentenmark 38,70.

„OPINIA"

literară și artistică

(Continuare din pag I-a)

te tragedia vieții lui Sacco și Vanzetti.

Teatru compozit

La New-York se construește un teatru vast chiar în inima orașului. Clădirea va cuprinde o sală de teatru, una de cinematograf, un circ, un varieteu, un music-hall, o sală de concerte, un dancing, etc... Spectatorii, plătind prețul unui bilet general, vor putea vizita pe rând toate spectacolele, oprindu-se acolo unde se vor opri și preferințile lor.

Romanul unei singure scene

Cridjorf Hirtsun, un debutant scriitor norvegian, și-a tipărit romanul său intitulat *„Iubirea, eterna iubire"*, care descrie pe aproape 300 pagini o singură scenă de dragoste. Majoritatea criticii literare socoate mediocră lucrarea lui Hirtsun, învinuindu-l că a dus la extrem nararea faptelor și analiza psicologică. Cu o nordică răceală, tânărul scriitor a răspuns criticilor că romanul său nu e sfârșit, ci continuă în alte două volume, pe care le va publica în curând.

Listele opoziției pentru alegerile de la municipiu

Iată lista complectă de candidați depusă ieri după amiază la Tribunal de către național-țărăniști:

Alfons Herovanu prof., dr. Râșcanu, Leon Gheler, M. Jacota, M. I. Moscovici, V. Petrovanu, Virgil Ionescu, Gh. Colcea, C. Negruți. H. Ștein, Petre Bogdan, C. Munteanu, D. M. Cădere, H. Drimer, Z. Gheorghiceanu, V. Drăgoi, Titus Lapteș. Max Rubinsaft, N. Negri, I. Mihailescu, Traian, Jilea, C. Columb, I. Klingher, Gh. Ghibănescu, Haim Rafail, I. Trofin, D. Perlmuter, I. Rohr, D. Bejenaru și N. Cananău.

Supleanți: Anibal Ciurea, I. Reinhorn, Al. Vasiliu, Bivolaru, Avram Zeilic, Gh. Bârgăuanu, V. Axinte, Popa Radu, Const. Iosub și N. Costăchescu.

*

Lista frontului muncei este următoarea:

N. O. Mărgăriut, Const. Petrea, L. Braunștein, Const. Topală, I. Niculi, I. Silcea, Gh. Dimitriu, Gh. Parfenie, D. Cojocaru, T. Munteanu, Leon Mihailescu, H. Weiss, Gh. Botez, I. Ceușescu, I. Mihailescu, V. Fedeles, Gh. Calciu, Const. Bistriceanu, C. Vrabie, St. Constantinescu, B. Moisă, I. Kuntler, Gh. Macovei, L. Silver, V. Scutaru, C. Dimitriu, Marcu Fișer, N. Dupski, și Gh. Costinescu.

Supleanți: Sol. Katz, I. Tomulescu, N. Chihaea, S. Moscovici, C. Dănilă, Lazăr Gheorghiu, Al. Tălbătoc, H. Gold, M. Cristofor și I. Șerban.

In jurul fraudelor de la Primăria Iași

Azi expiră termenul, când funcționarul comunal, la care s'a găsit o lipsă de 120.000 lei are a depune suma la Primărie.

D. Adace, ajutor de primar a hotărât a refera cazul parchetului, în cazul când suma nu va reveni azi la comună.

*

Și funcționarul ieșan, afirmă că e o victimă. Banii nu și i-a însușit el, ci a făcut cumpărături ordonate de simandicoși. Aceasta s'ar fi petrecut sub precedentul regim.

Dar pe când comuna nu are un ban, pentru combaterea epidemiilor,—unii cheltuesc sute de mii lei din banii adunați cu darabana de la cetățeni, fără nici o remușcare.

La o consumație de 1000 lei, păstrând bonurile de la casă, „Restaurantul și Berăria Luther" servește gratuit o sticlă din șampania *Kokel-Perle*, care întrece orice produs indigen A. 4837

Primejdie de incendiu

la Palatul de Justiție

Prefectura de poliție a sezizat eri pe d. prim președinte al Tribunalului că în interiorul Palatului de Justiție, se află instalate ateliere de ferărie, ghipserie, tinichigerie, care lucrează pentru palat, cum și un restaurant.

In camerele ocupate de aceste ateliere și restaurant, găsindu-se funcționând mașini de gătit instalate primitiv și neregulementar, prezintă un pericol pentru incendierea Palatului.

Prefectura de poliție a cerut Primului Președinte al Tribunalului să dispue asupra măsurilor ce sunt de luat.

Camera de Comerț

și noul Regulament P. T. T.

D. I. Botez, președintele Comisiei interimare a Camerei de Comerț a plecat aseară la București.

Intre altele d. Botez va interveni și la Ministerul de Industrie și Direcția Generală P. T. T., înaintând un memoriu al Camerei de Comerț din Iași cu privire la noul regulament P. T. T.

Comercianții ieșeni cer să se revie asupra dispoziției de a nu se primi colete poștale a căror greutate să treacă de 10 kgr. și revenirea la vechiul regulament prin care se puteau trimete colete poștale până la greutatea de 20 kgr.

x Dela 1 Sept. începe în Vasluiul bâlciul anual, care va ține până la 8 Sept. inclusiv.

Transportarea rămășiților pământești ale col. Dubois

Eri după amiază a avut loc la cimitirul Eternitatea, solemnitatea deshumării osemintelor eroului francez colonelul Dubios, în prezența reprezentanților autorităților civile și militare și a unei companii de onoare din garnizoană.

Osemintele au fost transportate la gară și depuse într'un vagon special, care a fost astăzi dimineață atașat la trenul de București.

Din Vaslui

Sinucidere. — Femeia Elena Chirica, din com. Laza, s'a sinucis spânzurându-se de un copac situat în apropierea casei sale.

Numita care era în etate de 40 ani, suferea de mult timp de pelagră.

Nenorocire. — Femeia Elena Gruteanu din com. Gurgești spăla rufe în curtea casei sale. Făcând un pas greșit, a căzu în cazanul cu apă fiartă, alegându-se cu grave leziuni pe tot corpul. In stare gravă, a fost internată în spital. C.

Frontul Unic al Muncei

Toți candidații, supleanții cât și toți prietenii acestei acțiuni sunt convocați la o consfătuire pentru astăzi Joi ora 8 jum. fix în casele d-lui Mărgărint din str. Păcurari 100.

Secretariatul

INFORMAȚII

x *La Centru se tratează încă chestiunea candidatului liberal pentru locul de senator al consiliilor comunale și județene din Iași.*

O propunere este să candideze d. Ion Zippa, actualul prefect de județ.

In acest caz, d. Eduard Lăzărescu ar trece prefect de județ, iar tânărul Al. Crupenschi ar fi numit prefect pe poliție.

x D. dr. Angelescu ministrul instrucțiunei a dat dispoziții prefecților să ia măsuri pentru verificarea urgentă, a gestiunilor tuturor comitetelor școlare din țară.

x Condamnatul Neculai Ludvig zis Budală, dela închisoarea Frumoasa, fiind eliberat pentru muncă la Primăria locală, profitând de un moment prielnic, a dispărut.

x In zilele de 7, 8 și 9 Septembrie se va ține la Constanța congresul avocaților din România.

Congresiștii, vor face apoi o escursie cu vaporul „România" la Constantinopol.

x Au fost arestați indivizii Gh. Ungureanu și Neculai Tutuianu, bănuiți de a fi autorii furtului de cai dela locuitorul V. Bohoț din Voinești-Iași.

x Alex. Mihaileanu, secretarul Blocului Muncitoresc din București și Stefan Foris, care au fost aduși ieri în Iași ceruți de către Parchet în afacerea manifestului program lansat de Blocul Muncitoresc cu prilejul alegerilor generale, după ce au fost anchetați ieri după amiază la Parchet, au fost retrimiși aseară la București.

x D-l dr. N. Alexandrescu reîntorcându-se în localitate, și-a reluat consultațiile în str. Lăpușneanu No. 6.

x *Sportive.*—Duminică 4 Septembrie are loc la parcul sportiv dela Copou, un match de foot-ball între echipele „Șoimii" din Vaslui și „Victoria" din localitate.

Inceputul la orele 4 p. m.

x D. dr. Cazacu, s'a înapoiat în localitate, venind din inspecțiune.

x Direcțiunea școalei Comerciale Elementare de fete din Iași strada Tăutu 16 aduce la cunoștință că înscrierile în cl. I Elementară se fac dela 1—14 iar concursul de admitere va fi în ziua de 15 Septembrie. Reînscrierile pentru toate elevele școalei Elementare se fac dela 1—20.

Examenele particulare și de corigențe vor avea loc între 10—20 Septembrie.

x Eri s'a autentificat prin d-nii avocați Eug. Marinescu și Lascăr Tărăbuță actul prin care Coop. Cercului Didactic, reprezentată prin d. prof. Gh. Ghibănescu preș. cons. de administrație, arendează pe 3 ani, toate drepturile de exploatare d-lui ing. D. A. Gheorghiu din București, un cunoscut economist în cercurile noastre comerciale.

La Sidoli și Select: Escadronul 3, opereta vieneză de Fall, succesul zilei— Al 2-lea film al programului: Cursa infernală, extraordinara dramă de aventuri senzațional—film absolut nou.

„SPIRITIST"

Prezicător SĂVESCU

Strada ETERNITAȚEI No. 58 (prin Târgu Cucului) Singurul este în ROMANIA

PREZICATOR BREVETAT de Minister la 12 Iulie 1927 cu No. 14263 — dar fără a-și face — reclamă mare —

Incepând acum o nouă *„invenție"* în calculul „CIFRELOR" prezice, orice afaceri serioase la persoane serioase descoperă orice mistere sufletești din viață și dă toate lămuririle necesare pentru orice interes, sufletește, căsătorii, boale orice fel, comerciale, furturi, atât cât e posibil desigur.

Dă lecții de sugestiune și magnetismul—face magnetismul pentru vindecarea boalelor de nervi, anemie, dureri de cap, gânduri fixe, energie, boala dragostei (iubiri fatale) și deprinderi rele, liniște în căsătorie etc.

Discreție sigură. Toată țara prin scris. Consult. 9—12 și 2—7½ Duminică până la 4 după masă.

Dr. Marcu Caufman

BOLI INTERNE

VENERICE și SIFILIS

Consultă zilnic 2—8 p. m.

Iași, str. Palat 52

BOLILE CONTAGIOASE

(Continuare din pag. I-a)

Faptul a fost dovedit de către *Landsteiner și Popper*, cari au îmbolnăvit o maimuță înlocuindu-i măduvă de la un copil mort de Paralizie inf.

Mai mult încă, emulsia de măduvă, de la această maimuță moartă de *Poliomielită* (azi sinonimă cu Paralizia inf.) inoculată la o altă maimuță a reprodus aceiași afecțiune; e vorba deci de un agent infectant și nu de o toxină, care n'ar mai fi putut fi trecută în serie.

S'a mai găsit de către alți cercetători că acest agent, care produce boala, se găsește nu numai în măduva spinării celor bolnavi ci și în nas, gât, amigdale; mai mult încă, chiar și după ce bolnavul s'a vindecat, secreția sa nasală mai conține factorul producător de boală.

Flexner și Lewis au arătat chiar că filtratul mucoasei nasale al unei maimuțe moarte cu 5 luni în urmă de Poliomielită, inoculat unei alte maimuțe îi dă boala, în timp ce emulsia de măduvă făcută la aceaș dată nu mai e patogenă. Se înțelege importanța acestor descoperiri din punctul de vedere al Profilaxiei boalei.

Deaceea cercetările pentru izolarea acestui agent patogen au fost duse cu multă însuflețire, mai ales în America, unde boala a făcut oarecari ravagii. Astfel *Noguchi și Flexner* susțin a fi cultivat și izolat niște corpusculi globuloși în lanț, cari ar cauza boala. *Levaditi și Landsteiner* au dovedit însă că e vorba de un virus filtrant, ca și al Encefalitei letargice, a variolei etc. (adică de microbi ultra microscopici, cari trec de limita vizibilității la microscop și filtrează prin filtrele de porțelan — Filtrul Chamberland F sau B)

Nu e exclus însă ca ambele păreri să fie exacte și să fie vorba de ceva asemănător Tuberculozei la care pe lângă forma sa de bacil vizibil (Bacilul lui Koch) s'a găsit o formă ultramicroscopică filtrantă, care poate regenera forma microscopică.

Ceeace reese însă din toate aceste cercetări e că secrețiile nasale și particelele proectate din gură la tusă sau vorbire de către bolnav sunt foarte periculoase pentru cei din anturajul său.

E dovedit astăzi că polio-mielita se ia pe cale respiratorie sau digestivă.

Probabil că și în Paralizia infantilă—ca și în celelalte maladii infecto-contagioase—există așa zișii purtători de virus, cari răspândesc boala fără a fi ei înșiși bolnavi, sau care fac o formă foarte ușoară, neobservabilă de către cei din prejurul lor sau chiar de către dânșii înșiși.

Acești purtători constituesc pericolul cel mare prin faptul că ei răspândesc boala fără a putea fi descoperiți cum sunt de ex. descoperiți în *Holeră* (purtătorii de vibrioni—microbii Holerei) sau în *Febră tifoidă*, unde agenții patogeni se cunosc foarte bine. Dealtfel alături de Paralizie infantilă și suferind de aceeaș neputință de a le putea recunoaște purtătorii, stau *Tifosul exantematic*—care la copii e foarte ușor și trece adeseori neobservat, *Rugeola* (corii), *Scarlatina* etc.

Cum ne apărăm de paralizie infantilă? S'a putut vindeca și chiar prevesti Poliomielita la animale *Flexner și Lewis* prin injectarea animalelor supuse infecțiunei sau deja infectate, cu o cantitate oarecare de ser sanguin de la un fost bolnav de Paralizie infantilă. Metoda curativă s'a extins și la om, însă pentru că serul acesta de convalescent s'ar găsi în cantitate foarte mică, *Petit* a preparat un ser de oae pe care el a imunizat-o contra Poliomielitei. Acest ser a dat rezultate minunate și de aceea metoda a fost mult extinsă.

Dar aceasta e numai o metodă curativă. Prevenirea sigură adică vaccinarea individului contra P. I. e chestie de viitor.

Deocamdată ceeace avem de făcut e să ne păzim.

E adevărat că sfatul e cam banal dar în orice caz higiena ne pune la dispoziție un mijloc admirabil de profilaxie *Izolarea* —care pentru a fi cât mai eficace trebue să fie imediată și complecta și să se adreseze nu numai cazurilor confirmate ci și celor suspecte. Astăzi cu declararea obligatorie a cazurilor de P, I. desigur că operația izolării va fi mult facilitată și eventualitatea contaminării de la individ la individ mult scăzută.

Dacă pe lângă acestea ne vom păzi de infecția căilor respiratorii și digestive (apa și alimentele contaminabile să fie ferte, să se facă pulverizații, gargarisme, badijeonări, tamponări, pentru care scop se recomandă Cloratul de potasiu, Apa oxigenată, Oleiul gomenolat etc.) atunci desigur că probabilitatea contaminării scade cu atât mai mult.

O. B.

Biblioteca Universităţii Loco
BIBLIOTECA UNIVERSITĂŢII IAŞI

ABONA...
Lei 1000 ... pe u...
„ 500 ... „ 6 luni
„ 300 ... „ 3 luni

3 LEI EXEMPLARUL

SAMBATA 3 SEPTEMBRIE 1927

OPINIA

ZIAR POLITIC COTIDIAN

ANUNCIURI
se primesc la toate
Agenţiile de Publicitate
şi la
Administraţia ziarului
Iaşi—Str. Gh. Mârzescu 17

IAŞUL DE AZI

INSALUBRITATEA Pieţei Sf. Spiridon

de Prof. Dr. Paul D. Anghel

Mulţi ani ca medic comunal am văzut cum toate hotărârile şi propunerile făcute de *consiliile de higienă* pentru îmbunătăţirea stărei sanitare a oraşului, nu erau ţinute în seamă nici odată de către deosebitele administraţiuni ce se perindau în fruntea lui.

Mai târziu, ca medic primar al Sf. Spiridon şi Profesor m'am găsit iarăşi convocat la aceleaşi consilii de higienă, unde repetam şi făceam la intervale deosebite cereri de îmbunătăţiri şi măsuri ce credeam necesare îndreptărei stărei sanitare a laşului.

Convingându-mă tot mai mult că părerile exprimate în consiliu nici acum nu sunt ţinute în seamă, cu regret am renunţat a mai lua parte la ele, cerând chiar, prietenului „Tase" să nu mă mai convoace la această inutila corvoadă.

De curând liga pentru *„propăşirea Iaşului"*, reluându-şi activitatea, ca bun fiu al lui ce mă consider, m'am inscris şi eu în ligă. Aici am găsit pe cei mai buni şi devotaţi fii ai laşului, în frunte cu inimosul şi valorosul nostru concetăţean *Gh. Cristofor* ca preşedinte ; pe inginerul Andriescu-Cale, care cu energia-i cunoscută şi graţie multiplelor lui cunoştinţi în materie edlitară, a devenit sufletul ligei şl se luptă cu multă inimă pentru îndreptarea relelor, de care suferă muit oropsitul nostru oraş ; pe D-rii Zosin şi Tănăsescu-Tase, care nu-şi pierd niciodată răbdarea oricâtă lipsă de bunăvoinţă întâlnesc la edilii noştri şi cu tenacitate şi încredere revin asupra deosebitelor chest uni şi rele de îndreptat ; pe distinsul şi savantul nostru coleg Dr. Ciucă, care prin profundele-i cunoştinţi în materie de bacteriologie şi higienă nu se poate să nu impue şi celor mai recalcitranţi şi nepricepuţi dintre edilii noştri. Şi am găsit şi mulţi alţi cetăţeni de valoare in tovarăşia cărora tragem nădejde că lucrările ligei nu vor rămânea fără efect.

In ce mă priveşte mă voiu ocupa astăzi de chestiunea insalubrităţei Pieţei Sf. Spiridon, pe care o consider cu totul neestetică, complectamente nehigienică şi lipsită de cel mai elementar spirit gospodăresc, in construcţia, ca şi în administrarea ei.

In adevăr, ea este astăzi mai degrabă un conglomerat de bărăci eterogene, derapanate şi murdare, în care locul cel mai important îl ocupă cu mult brio bărăcile de ciubotărie, în care se repară desigur, ciubotele cele mai vechi ale laşului, judecând după interiorul lor.

Ceva mai departe alte bărăci, de acelaş stil, în care sunt instalate nişte ateliere de lăcătuşerie şi tinichigerie şi care se remarcă prin aceiaşi murdărie ; iar la intrarea în piaţă, alăturea de magaziile de fructe stă falnic un magazin de bric a brac, din care desigur praful şi gunoiul nu se ridică niciodată.

Mă întreb ce pot căuta şi ce rost au aceste dughene infecte în mijlocul unei pieţi alimentare.

In faţa acestor bărăci şi a celor de căsăpii se deschide piaţa. In mijlocul ei se pot vedea zilnic mormane de gunoae provenite din resturile legumelor curăţite chiar în piaţă şi amestecate cu băligare de vite. Aceste toate se datoresc faptului că fiecare precupeţ sau negustor consideră piaţa ca proprietate a sa particulară şi desdediminează vine în piaţă de-şi curăţă, fasonează şi spală chiar, legumele sale, aruncând resturile prin mijlocul pieţei, pe sub bărăci, sau pe unde apucă, nedându-şi osteneala şi nefiind de nimeni forţat a face toate aceste manopere în curte la el.

Asemenea în mijlocul pieţei se introduce căruţe cu cai, sau cu boi pentru transportarea mărfurilor, sau chiar pentru a vinde din fundul căruţelor pepeni, legume, sau fructe, dar lăsând în urma lor mormane de gunoae şi băligare. Pe acestea evoluţionează liber milioanele de muşte, ducând infecţiunile pe cărnurile descoperite şi expuse chiar în faţă.

In această parte a pieţei şi repet, în faţa mormanelor de gunoae, sunt înşirate dughenele de căsăpii luate ca tip de estetică şi curăţenie de toţi edilii ce s'au succedat la Primărie. Acestea de culoarea cărămizii, cu uşile vopsite verde cu tencuiala căzută, dărăpânate şi murdare, aducând mai degrabă cu nişte latrine părăsite, decât a căsăpii moderne. Dr. Căderе poate să spună, dacă nu seamănă cu latrinile dela Sf. Spiridon (pe dinafară), de care cu drept cuvânt s'a revoltat mai dăunăzi. Dar înăuntru bătrânul trunchiu de lemn, care se curăţă cu cuţ toaia, iar pereţii murdari şi stropiţi cu sânge, având atârnate de cue de fer ruginite şi murdare deosebite buturi de cărnuri, sau animale despoiate.

(Continuarea în pag. IV-a)

NOTA VESELĂ

Uniunea personală între Jugoslavia şi Bulgaria

Regele Alexandru : Ne-am înţeles : abdici tu, şi domnesc eu.
Regele Boris : Da : „abdici tu, şi domnesc eu".

Actualităţi politice

Comoara

O polemică s'a iscat între oficioasele averescan şi liberal, în chestia fraudelor dela Monitorul Oficial.

Averescanii recunosc că au tipărit pe veresie în imprimeria Statului, revista „Comoara", pentru care d. Goga — în noaptea celebră de 4 Iunie—a dat d-lui Fălcoianu. in condiţii misterioase, suma frumuşică de 4 milioane lei. Ce soartă au avut aceşti bani, nu mai poate preciza nimeni.

Liberalii recunosc şi ei că au tipărit in acelaş mod revista „Vestitorul", — numai că n'au mai dat d-lui Fălcoianu milloane suplimentare, neoperate in registre.

Ceia ce se poate spune cu siguranţă, e că imprimeria şi banii Statului sunt o adevărată ...comoară pentru politicianl şi pentru anumiţi directori generali.

Iar publicul plăteşte impozite peste impozite, pentruca politicianii să abă de unde mânui comori, cu sau fără acte justificative !

Don Chirica

D. Chirica, fostul ajutor ae primar averescan, face o lungă şi poetică discuţie în chestia calităţii d-sale de reprezintant al funcţionarilor publici.

Noi nu-i contestăm că a avut această calitate când s'a ales în consiliul comunal. Dar ştim că devenise apoi ajutor de primar averescan. Şi ne temeam ca d. Chirica, deprins cu trăsura primăriei, să nu devie iarăşi reprezintant al funcţionarilor, pentru tratative electorale cu liberalii (după sistemul d-lui dr. Fruhling).

D. Chirica asigură că n'a tratat cu nimeni. Asta-i bine. Altfel ar fi fost urât de tot...

X.

Note

Ploaia şi umbrela...

Ploaia are două înţelesuri, după cele două mari categorii în care se împart oamenii : săteni şi orăşeni.

Pentru săteni, ploaia înseamnă mană cerească, pâne, poame şi finaţuri îmbelşugate. Omul dela ţară binecuvintează apa căzută din nori şi atunci când îl udă, crede că „va creşte" ca iarba şi ca pomii.

Orăşenii se sperie de ploaie. Nu le place, pentrucă întunecă lumina, pentrucă stângeneşte plimbările, moae pingelele şi umple pivniţele. „A fi plouat" e semn de necaz şi ghinion.

Locuitorul urban luptă prin toate mijloacele contra ploii care îi deformează pălăria de pae, îi strică „rendez-vous-urile", îi face igrasie la casă. deslănţue asupra persoanei lui gripa, tusa, guturaiul.

Şi împotriva acestui rău înverşunat, nu există arme de luptă. Mecanica n'a ajuns încă să ne dea aparate de împuşcat norii. Există în schimb unelte de apărare contra flagelului lichid. Deşi slabe şi insuficiente, ele constitue totuşi mângâerea omului serios. Generaţiile noi întrebuinţează impermeabilul, cu sau fără glugă.

Prin această inovaţie apa pătrunde tot atât de sigur, dar ceva mai încet, până la piele.

Umbrela rămâne remediul suveran contra ploii. Oricât neam strădui să nu părem mici burghezi, pensionari ori acad - micieni, când e vorba să înfruntăm mai multă vreme picăturile verticale, trebue să recurgem la cortul cu arcuri şi mâner.

Marea problemă a umbrelei nu este însă când plouă—atunci ea împlineşte o funcţiune binecuvântată—ci când se face vreme bună. Mai întâiu, devine o sarcină inutilă şi urâtă. Oricum ai purtat-o : sub braţ, la spate, în mână, umbrela e o anexă menită să te încurce, şi să te îmbătrânească.

Pe lângă toate acestea, e obiectul care se uită cel mai uşor. Un singur om pierde pe fiecare an cel puţin o umbrelă, ceiace înseamnă un adevărat bir.

Se impune numai decât reforma umbrelei.

Ar fi bine şi practic să se poată păturі aşa ca s'o porţi uşor în buzunar, sau s'o ţii în panglica dela pălărie ca pe un bilet de tramvaiu.

N'ar fi rea nici moda pălăriilor—umbrele, să porţi direct pe cap, ciuperca protectoare. Astfel scapi de mâner, dar ai dificultăţi la salut. Cea mai bună soluţie socotim că ar fi umbrela-sabie. Să poarte cetăţeanul, prinsă bine la cingătoare, această armă inofensivă, şi se vor împăca toate neajunsurile. Fiind legată de trup, umbrela nu se va pierde, şi va evoca în acelaşi timp silueta superbă a militarului.

I. L.

SBORUL IN JURUL PĂMÎNTULUI

Cei doi americani de origină germană, Brock şi Schlee, care au întreprins un sbor în jurul pământului cu aparatul „Mândria Detroit-ului", şi care au trecut oceanul în 23 de ore.

Din toată lumea

O nouă minune.— Mii de oameni se duc în pelerinaj la Konnersreuth (Bavaria) ca să vadă miracolul Terezei Neumann supranumită „stigmatizata sfântă".

Acestei femei i-au apărut dintr'odată la mâni şi picioare, nişte răni asemeni rănilor lui Hristos pe cruce. Din timp în timp, rănile se adâncesc în chip curios şi sângerează abundent. Tereza a fost instalată pe un altar, iar poporul se închină ca la o sfântă.

E un caz uimitor de asemănător cu cel imaginat de scriitorul german Ewers, în romanul fantastic „Ucenicul vrăjitor".

*

Ca să nu fie îngropat de viu — Negustorul englez James Mott din Birmingham, se temea cumplit ca nu cumva să cadă în catalepsie şi — socotit ca mort — să fie îngropat de viu. De aceia, pe patul de moarte, negustorul a dat instrucţiuni ca, îndată după încetarea bătăilor inimei, doi medici să-i injecteze o puternică doză de acid prusic, cumplita otravă. Apoi să fie decapitat.

După aceste operaţii, şi ca nu cumva să trăiască chiar decapitat, corpul va trebui închis într'un sac impermiabil şi aruncat în mare.

*

O restricţie. — In Franţa, numeroşi funcţionari publici au cerut congedii şi tot odată au cerut paşapoarte pentru a-şi petrece vacanţa în Rusia sovietică.

Primul ministru d. Poincaré a dat o circulară tuturor departamentelor, cerând să se interzică funcţionarilor de a pleca în Rusia.

*

Cutremur— Un violent cutremur de pământ s'a resimţit la Santa-Barbara în California (Statele-Unite). Locuitorii cuprinşi de panică, s'au refugiat în câmp.

*

Şoselele Greciei.— Numeroasele şi grandioasele vestigii ale civilizaţiei antice, atrag mereu în Grecia mii de vizitatori din toată lumea. Acest lucru, pentru Grecia săracă este o apreciabilă sursă de câştig. Dar de o bucată de vreme vizitatorii s'au cam rărit din pricină că şoselele în Grecia de sud au devenit, în cea mai mare parte, impracticabile.

Guvernul atenian a destinat o sumă în valoare de vre-o 4 miliarde lei, pentru refacerea drumurilor şi amenajarea locurilor unde se află ruinele istorice.

UN PREŞEDINTE MODEST

Preşedintele republicei austriace, D, Hainisch, (ni se pare că aşa îi zice), este desigur un şef de Stat foarte modest şi poate chiar obscur.

Preşedintele n'are nici palat n ci protocol, nici gardă republicană. După alegerea ca preşedinte, şi-a păstrat acelaş apartament din Viena, în care locuia ca simplu particular.

Se zice că nouă vieneji din zece, nu ştiu adresa preşedintelui. Iar al zecilea vienez o ştia... dar a uitet-o.

Sperăm ca din registrul alfabetic al poliţiei vieneze se poate afla, relativ uşor. adresa preşedintelui republicei,

ANGLIA PREGĂTEŞTE RĂZBOI CONTRA RUSIEI ?

La o întrunire în Battersea (cartier din Londra) d. Tom Mann, unul din şefii muncitorilor engleji, a declarat :

— *„S'au făcut aranjamente definitive pentru un nou război mondial. Guvernul britanic se organizează sistematic spre a poseda cel mai mare număr posibil de baze navale şi aerodromuri, în scopul de a se năpusti asupra Rusiei sovietice".*

Oratorul a mai declarat că micile State vecine cu Rusia sânt sub jugul ţărilor capitaliste şi pregătite, la primul semnal englez, a intra în război cu Sovietele.

Spovedanii de artişti

OCHELARII MEI

scris special pentru „Fanamet Journal" de HAROLD LLOYD

Cei mai mulţi oameni cred că a fi comic e un lucru cât se poate de simplu şi că nu trebuie nimic alceva, de cât să ştii că faci câteva grimase,

Credeţi-mă, nu e de fel atât de uşor cum pare. In tot cazul e mult, mult mai uşor să joci 100 metri, în plan mări, o sce-

nă profund tragică sau chiar una lacrimogenă, decât să fii măcar 10 metri comic (Ertaţi această măsurătoare ciudată ; nouă celor din lumea cinematografică, ea ne-a devenit firească).

(Continuarea în pag. IV-a)

„OPINIA" LITERARĂ ŞI ARTISTICA

Dramaturgi şi regisori

In ultimul deceniu progresul teatrului se datoreşte în largă măsură regisorului, acest dictator al scenei, care dădăceşte actorii, schiţează tablouri, predă mimica, caută efecte, face dintr'o mediocritate o piesă comestibilă, adică face tot.

Cu toate acestea activitatea sa trebue îngrădită suficient, fiindcă atinge astăzi o primejdioasă exagerare. Generalizând puţin, din cauza regisorului, vom ajunge la un gen de piese, în care textul nu va mai conta. Regia îşi va întinde supremaţia şi asupra dramaturgilor, reuşind să mutileze oribil temele lor cu scopul de a realiza o montare pompoasă.

Această colaborare silită prezintă însă un dublu cusur. In primul rând autorii vor neglija acţiunea, dialogul, analiza şi vor scrie piese cu nenumărate schimbări de decor, cu zeci de personagii, cu împestriţări de costume ; şi 'n al doilea loc actorilor li se pregăteşte pseudo-cabotinajul, închizându-li-se posibilitatea de a-şi studia rolul psicologiceşte.

(Continuarea în pag. IV-a)

Episcopul şi Banditul

(După Tolstoi)

Mitropolitul Veniamin Costache şi hoţul de codru Ketran.

Un bandit era de multă vreme urmărit de poliţie. Intr'o zi, îndrăzni să vină la oraş, în haine schimbate. Aci oamenii poliţiei îl recunoscu şi se puseră în urmărirea lui.

Banditul o rupse la fugă şi tot alergând, trecu pe dinaintea casei Episcopului acelui ţinut.

Un servitor îl întrebă ce caută ; — nestiind ce să răspundă zise la întâmplare :

— Trebue să văd pe Prea-Sfinţia-Sa Episcopul.

Episcopul primi pe talhar şi-l întrebă ce nevoie îl aduce la el.

Tâlharul răspunse :

— Sunt talhar... Sunt urmărit...

Ascunde-mă, ori te omor.

Episcopul zise :

— Mi-e milă de tine. Dute'n odaia asta, odihneşte-te şi am să-ţi trimet de mâncare.

*

Oamenii poliţiei nu îndrăzniră să cerceteze casa Episcopului şi banditul rămase să doarmă acolo.

După ce-l lăsase să se odihnească puţin, intră la el Episcopul, şi-i grăi :

— Te plâng, pentru că eşti flămând şi pentru că eşti prigonit ca un lup, dar te plâng mai ales pentru că ai făptuit multe rele pe lume, şi ţi-ai pierdut sufletul.

Părăseşte de acum calea pacatului şi pocăeşte-te...

Tâlharul răspunse :

— Nu ! E prea târziu ; n'aş putea să mă mai desbăr acum de apucăturile mele.

— Ca tâlhar am trăit, ca tâlhar cată să mor...

Episcopul îl părăsi, lăsă toate uşile deschise si se culcă.

Peste noapte, tâlharul se ridică şi începu să cutreere odăile.

Era foarte mirat că Episcopul lasase toate uşile deschise. Tâlharul cercetă în toate părţile cum ce ar putea fura. Dete cu ochii de un sfeşnic mare de argint şi se gândi :

— Am să iau lucrul ăsta ; trebue să fie de mare preţ, şi o să plec pe-ici încolo, fără să-l omor pe moşneag.

Aşa şi făcu.

*

Dar poliţiştii nu se departa seera de casa episcopului şi l pândiră pe bandit. Cum eşi din casă, şi înhăţară şi găsiră sfeşnicul ascuns sub mantaua lui.

Vru el să tăgăduiască dar poliţiştii îl luară în scurt.

(Continuarea în pag. IV-a)

„ALBINA“

S. A. R. de Asigurări şi Reasigurări-Brăila. — Capital, social, prima emisiune: Lei 4.000.000

Prima Societate Anonimă Română de Asigurări cu participarea la beneficii a Asiguraţilor

Fonduri de garanţii ale reasigurătorilor peste 11 miliarde

INŞTIINŢARE

Direcţiunea Societăţii „ALBINA“. Societate Anonimă Română de Asigurări şi Reasigurări, Brăila, aduce la cunoştinţa generală că a încredinţat **D-lui GEORGE GH. LEHRER, Inspector General cu sediul în Iaşi strada Căpitan Păun No. 6.**

Cu aceastâ ocazie anunţăm publicul că este foarte probabil să se deslănţuie şi în acest oraş o campanie de calomnii şi insinuaţii împotriva Societăţii „ALBINA“.

Ţinem să prevenim publicul că această campanie este opera unei societăţi concurente care duce astfel o luptă neloială împotriva „ALBINEI“. Societatea „ALBINA“ nu înţelege să se coboare însă la asemenea mijloace de luptă pe care conform deciziunei Comitetului ei de direcţie le ignorează complect.

Societatea „ALBINA“ primeşte asigurări de „INCENDIU“, „ACCIDENTE“, „VIAŢA“, „VIAŢA-POPULARA“ şi „CAPITALIZARE“, în condiţiile cele mai avantajoase, atât în Lei cât şi în monede străine (Lire sterline, Dolari, Franci elveţieni, etc.).

„ALBINA“ *S. A. R. de Asigurări şi Reasigurări*

In vederea apropiatului sezon s'a primit

la NAPOLEON BONAPARTE

Iaşi, Strada Cuza Vodă No. 5

(vis a vis de Prefectura Poliţiei Iaşi)

Un mare *Transport* de STOFE BARBATEŞTI şi pentru DAME, cu PREŢURI foarte CONVENABILE, Mare ASORTIMENT de ZEFIRURI, ŞIFOANE, DOVLASURI, SATENURI de PLAPUMI, ATLASURI şi tot ce atinge de acestă branşă.
RAION SPECIAL de CONFECŢIUNI de DAME.

Vaccinaţi-vă
pe voi şi pe copiii voştri
CONTRA

FEBREI-TIFOIDE

CU
PASTILELE

BILIVACCIN

De vânzare la Farmacii şi Drogherii

LICEUL de BĂEŢI, ŞCOALA SUPERIOARĂ şi ŞCOALA ELEMENTARĂ de COMERŢ

„MIHAIL KOGALNICEANU“

ŞCOLI CU DREPT DE PURLICITATE. — IAŞI, STR. C. A. ROSSETI No. 8.

Inscrierile au început şi se fac în toate zilele de lucru în orele 4—6 p. m.

Elevii se primesc în clasa I de liceu sau comerţ, fără examen de admitere, şcoala fiind particulară; trecerea dintr'o clasă în cea superioară se face în şcoală, ministerul luând doar toate măsurile de control prin organele sale,

Examenul de admitere în clasa 5-a de liceu se face pentru elevii şcoalei, în şcoală în faţa unei comisiuni compuse din profesori ai şcoalei şi prezidate de un delegat al Ministerului. *Elevii ce vor urma clasa a 4-a la alte licee trebue să dea examen de admitere în clasa a 5-a la şcolile statului şi apoi se pot înscrie la acest liceu,* Cursurile se ţin după programa şcolilor Statului; şi aici e în vigoare regulamentul şcolilor publice.

Direcţiunea liceului dorind a veni în ajutorul părinţilor lipsiţi de mijloace şi funcţionarilor a hotărât ca în acest an, să se înfiinţeze şi clase paralele, la care taxa şcolară va fi egală cu cea de la clasele paralele ale şcolilor statului din Iaşi, dacă vor fi câte 40 înscrieri de clasă. Astfel la orice clasă paralelă taxa e de 6000 lei.

Atât elevii noi cât şi cei ce au urmat în anul trecut cursurile acestui liceu trebuesc să se înscrie până la 10 Septembrie.

Vizitaţi

MAGAZINUL UNIVERSAL „RATA“

IAŞI — strada Gh. Mârzescu 34 — IAŞI

RAION SPECIAL de HAINE GATA **întrecând cele de comandă**, pentru Barbaţi, Băeţi şi copii, Uniforme şcolare, Blăniţe de piele, Demiuri. Macferlane, Paltoane cu şi fără blană, Scurte, Mantile de cauciuc etc.
RAION SPECIAL de HAINE PENTRU DAME
RAION SPECIAL PENTRU ŞTOFE FINE cu METRU
RAION SPECIAL „ MANUFACTURA şi GALANTERIE
RAION SPECIAL „ INCALŢAMINTE şi GALOŞI etc.

Toate se vând cu **preţuri convenabile** *şi plătibile* **în Rate lunare.**

Depozitul Lupu Stănescu

Iaşi, str. Pantelimon 11 (Tg. Cucului)

Cu ocazia **campaniei de lucru** *anunţă Onor. clienţi, că este* **asortat** *cu toate* **materialele de construcţie** *ca:*

Var alb, Var stâns, Ciment *toate calităţile,* **Ghips, Albastru, Cărămidă** *refractară,* **Pământ, Chamot, Mozaic, Praf de piatră, Cărămizi de zid şi sobe.**

Catran Cărbuni de Silezia p. Forjă, Coks cehoslovac, Trestie, Coks pentru sobe şi calorifer **Astfalt turte, Bitum,** *Imprumut clienţilor* **Cazan p. topit Asfalt.**

Vinde cu preţuri de reclamă

In sudul Franţei, în mai toată Spania şi în unele ţări din sudul Americei sunt în floare luptele cu taurii. In arene uriaşe, cu estrade cuprinzând mii şi mii de oameni se desfăşoară aceste sporturi primejdioase, unde toreadori curajoşi îşi dispută forţa şi vitejia. Ecranul ne reproduce fidel o asemenea uriaşă luptă în filmul „Cursa Infernală“, care merită o deosebită atenţie din partea marelui nostru public.

Se reprezintă la Cinema S-doli şi Select împreună cu marele succes «Escadronul 3».

Tribunalul Jud Iaşi, Secţia III-a

PUBLICAŢIE DE VANZARE

No. 6521 din 23 August 1927

Tribunalul Iaşi, Secţia III-a în urma raportului D-lui Jude Sindic al Trib. Iaşi No. 3605 | 927 prin Jurnalul No. 6396 | 1927, a autorizat Corpul Portăreilor Iaşi, să facă din nou fotmele de vânzare prin licitaţie publică în condiţiunile Jurnalului anterior, a averei falitului Iosef Mendelsohn compusă din mobilier casnic aflată în Iaşi str. Cuza Vodă No. 83 şi evaluat de expert la suma de lei 324.290 şi a portofoliului compus din 50 acţiuni a 500 lei a Industriei Chimice indigene Iaşi.

Se încunoştiinţează că vânzarea şi adjudecarea mobilierului casnic cât şi a portofoliului va avea loc în ziua de 12 Septembrie 1927, ora 14 la faţa locului strada Cuza Vodă No. 83, iar a portofoliul în Camera Sindic Tribunal, începându-se licitaţia publică de la suma evaluărei expertului, cu facultatea D-lui Jude Sindic, de a o începe şi de la o sumă mai mică sub rezerva omologărei Tribunalului.

Dosar No. 12 | 926

Preşedinte S. v. Dim. Gervescu

Portărel, V. Stănescu

România

Corpul Portăreilor Trib. Iaşi

PUBLICAŢIE No. 111

Anul 1927, luna August 25 zile

Se publică spre cunoştinţa generală că conform adresei D-lui Jude Ocol II Urban Iaşi, No. 18062 | 927, se va vinde prin licitaţie publică în ziua de 15 Septembrie 1927 ora 2 p. m. averea mobilă secvestrată cu procesul verbal No. 1036 | 926 de la D-l Const. Agape la pretenţia D-lui A. Davidsohn, avere compusă din: un coşer cu popuşoi aproximativ 2000 kgr., un stog de fân, 2 cotiugare, una balanţă şi un butoi de stejar.

Vânzarea se va face în comuna Mogoseşti cotuna Mânjeşti Jud. Iaşi, domiciliul debitorului pe bani gata şi în asistenţa notarului respectiv.

Şef Portărel, Indescifrabil

Secretar, Munteanu

Atelierele C. F. R. Paşcani

Se caută lucrători buni, lăcătuşi. ferari, tâmplari, vopsitori şi tinichigii,—pentru a fi angajaţi imediat pe timp de 3 luni la atelierele c. f. r. Paşcani — cu un salar mijlociu de 5000—6000 lei lunar.

Se preferă cei care vor dovedi că au mai lucrat la reparaţii de vagoane.

Cei interesaţi se vor prezenta de urgenţă la atelierele Paşcani în orice zi la ora 11, cu actul de naştere şi toate actele de meserie. Nu se vor primi cei care nu vor avea certificatul de calfă.

Ca la noi...

Mai mulţi votanţi decât alegători înscrişi

Belgrad (Ceps). — La o vizită a preşedintelui consiliului Vukicevici, făcută la Karlovic, prefectul de acolo a ţinut un referat, arătând că în judeţul său au votat la ultimele alegeri 103 la sută din numărul alegătorilor.

Această cifră a fost oficial înregistrată şi se poate usor explica prin faptul că persoane demult decedate erau înscrise în listele electorale.

Acum după o dispoziţie a lui Vukicevici morţii şi cei dispăruţi au fost şterşi.

Din Botoşani

Criminal împuşcat.— Criminalul I. Crăşmaru pe când era transportat din Ştefăneşti la comp. de jandarmi Botoşani, a încercat să evadeze de sub escortă. Jandarmul H. Zaharia, care îl excorta, l'a împuşcat la mâna dreaptă. Cazul se cercetează.

Incendii.— Un violent incendiu a distrus 45 prăjini din pădurea Maxut proprietatea d-lui Polizu-Micşuneşti.

Din cercetările făcute rezultă că focul a luat naştere din neglijenţa unor lucrători.

Un incendiu a distrus casa şi o şură cu fâneţe a locuitorului Theodor Bălusanu din Şendriceni.

Comerciant arestat. — A fost depus la arestul preventiv comerciantul Zuckerman acuzat de delapidare.

Deces.—Aseară a înectat din viaţă d. I. Grigorescu şeful serviciului luminei electrice al primăriei Botoşani. Defunctul era un merituos funcţionar.

Sportive.—In zilele de 3 şi 4 Septembrie vor avea loc 2 serbări sportive cu concursul echipei sportive „Sporting“ din Paşcani.

ZAVA

Ungurii vor să introducă

numerus clausus

şi la şcolile secundare

In Camera magnaţilor unguri s'au auzit în ultimul timp glasuri carl cer ca guvernul să introducă numerus clausus şi în şcolile secundare.

Prin aceasta se urmăreşte ca numărul elevilor evrei admişi în şcoala secundară să fie considerabil redus.

(Ceps)

CONTABIL AUTORIZAT bine cunoscut în cercurile comerciale şi cu referinţe bune, caută angajament eventual jumătate zi.

A se adresa la ziar sub T.

DE VÂNZARE una casă cu 4 odăi, livadă, teren mare, poziţie la stradă, în Şoseaua Păzurari No. 81.

Milionar într'o noapte

cu o jum. de loz a Loteriei Sinistraţilor, pe care o puteţi cumpăra de la **Regia de sub Hotelul Traian.**

Gândiţi-vă că mai sunt numai 10 zile până la tragere.

Fraude de la Fălticeni

Suspendarea casierului gării

D. Const. Găucă, controlor superior dela căile ferate a făcut ieri o minuţioasă anchetă în staţia Fălticeni.

D-sa a descoperit la casieria gării fraude de 318000 lei, în sarciua casierului de bilete Herman Rudolf. Acesta a fost pus în disponibilitate.

Autorităţile judiciare au fost sesizate.

D. controlor Găucă a descoperit în ultimul timp nereguli la mai multe casierii de staţii c. f. r.

Direcţia Regională C. F. R. a sesizat şi Direcţia generală,

Din Slănic-Moldova

Deşi aproape de sfârşitul sezonului, Slănicul numără încă foarte mulţi vizitatori.

Vilele şi hotelurile, aproape toate, sunt închiriate până la 15 Septembrie. Nu mai vorbesc de vizitatorii de ocazie, care zilnic vin în treacât cu automobilele şi trăsurile.

Distracţii sunt de ajuns: concerte ocazionale, cinema, muzică, baluri, escursiuni prin munţi.

Duminicile şi sărbătorile toată lumea aproape, se duce să asculte sf-ta liturghie la bisericuţa din parc.

Oficiază un preot tânăr foarte simpatic, părintele Munteanu, care e un foarte bun liturghisitor şi în acelaş timp un splendid predicator. Vorbeşte aşa de frumos şi atât de covârşitor în cât e imposibil să nu'l asculţi. E un preot tânăr, dar promite a fi printre cei mai fruntaşi ai clerului nostru.

Ieşeni sunt foarte muiţi. In treacât citez:

Familia Bercea consilier de curte, Gorgos consilier de curte, fam. Scripcă consilier de curte, familia profesor dr. Bacaloglu, fam. Grig. Teodoru epitrop, dr. W issa, Cristea T. Cristea, d-na şi d-şoara Penel, maior Constantinescu, fam. Nicu Popa, fam. Arion magistrat, C. D. Papana, Popovici industriaş, d-na preot Andriescu, Pompilian inspector financiar, fam. Cortez, E. Grimberg avocat, d-na şi d. P. Filipescu, Tomescu, Ohl, Speranţă, Rosenştein, Perlitz, Nedelcu, Brociner, Boghen etc. N.

In jurul fraudelor dela Primăria Iaşi

Sesizarea Parchetului — Perceptorul Păunescu pus în disponibilitate

Ancheta d-lui ajutor de primar Justin Adace a constatat că perceptorul Păunescu, dela percepţia Sf. Spiridon a defraudat suma de 120.000 lei, în dauna primăriei.

Perceptorul a fost pus în disponibilitate iar primăria a sesizat Parchetul.

*

Cercetat mai întâiu de către d. Adace, perceptorul Păunescu a motivat lipsa banilor, prin faptul că unii din foştii edili l'ar fi trimis de mai multe ori la piaţă cu coşuri pentru a fi umplute cu alimente, fără însă să trimită şi sumele respective Atunci Păunescu acoperea cheltuelile cu paralele de la percepţie.

Rămâne ca justiţia să stabilească adevărul.

Prinderea unui pungaş

de buzunare

Flăcăul Hernea Iacob în vrâstă de 17 ani, de loc din judeţul Arad, era de mai multă vreme servitor la un moşier din com. Uricani-Iaşi.

Alaltăeri după amiază, Hernea a fost prins pe când fura din buzunarul locuitorului Ion Anica.

Hoţul a fost arestat, el va fi înaintat companiei de jandarmi, după amiază.

FURTUL

de la depozitul de vânzare a produselor R. M. S. din Bârlad

Bârlad 2.—Acum câteva nopţi în urmă, necunoscuţi făcători de rele, cu chei potrivite s'au introdus în cancelaria Depozitului de vânzare a produselor R. M. S. din localitate, de unde au furat poliţe, timbre şi coli timbrate în valoare aproximativă de 800,000 lei. Valorile le-au furat din dulapul de fer unde erau păstrate şi pe care l'au spart. — Cercetările se fac de d-l Prim Procuror Tudoranu.

Sandu

INFORMAŢII

x **Bietul judeţ Iaşi** — *Un colaborator al nostru a avut ocazia să-l întâlnească pe conul Iancu Zippa, întorcându-se de la Bucureşti.*

— Bine măi Iancule — i-a spus colaboratorul nostru — comptam pe tine ca pe un bun gospodar; erai cel mai indicat pentru gospodăria judeţului nostru. Ce cauţi la Senat?

— „La prefectură — a răspuns conu Iancu — nu e nimic de făcut; încă doi ani nu va fi nici un ban; ori administraţie fără bani nu se poate face“...

Prin urmare, triste zile aşteaptă încă doi ani pe locuitorii acestui oropsit judeţ.

Erau însă vremuri când reprezentanţii Iaşului tot mai găseau bani pentru oraş şi judeţ chiar când se spunea că nu mai sunt bani. Din nenorocire vremurile acele au trecut şi nu ştim dacă vor mai reveni.

x Corul Metropolitan a început aseară repetiţiile.

Cei cari doresc să participe la cor, se pot înscrie în zilele de Marţi, Joi şi Sâmbătă între orele 6 şi 8 seara la sala de repetiţii din curtea Mitropoliei.

Sânt locuri disponibile şi se retribuesc satisfăcător.

x *Direcţiunea Liceului Internat* din Iaşi, face cunoscut tuturor elevilor acestui liceu, că conform hotărârei Consiliului Sanitar, nu vor fi primiţi în şcoală, dacă nu vor dovedi că sunt inoculaţi de două ori cel puţin contra febrei tifoide. Asemenea vor trebui să dovedească cu certificate în regulă că nu vin din locuri contaminate de scarlatină.

x **Hoţi prinşi.**—Azi dimineaţă mai mulţi indivizi, printre care Ioan Stavăr din Mogoşeşti M. Constantinescu din Boroşeni, rupând lacătul de la magazia serviciului de poduri din str. Banu. au furat diverse lucruri. simţiţi de servitorul magazii. hoţiii au rupt-o la fugă şi erau cât pe ce să dispară,—când au fost întâmpinaţi de sergentul Gârbea Grigore, care cu multă anevoie, a reuşit s-i oprească şi să-i conducă la brigada de urmărire.

x EFECTELE PLOII— Ploaia de aseară a inundat mai multe case în strada Mlaştinei.

Aceasta din cauză că fiind canalul astupat, apele s'au scurs în stradă şi prin case.

x *Inecat.* — Flăcăul Neculai Marlacov din Rădeni—Iaşi, ducându-se să facă o bae în iazul din numita comună, şi neştiind să înoate, s'a înecat.

Cadavrul a fost pescuit.

x La Bârlad cu începere dela 1 Septembrie s'a fixat preţul de 11 lei pentru pânea de calitatea I şi 8 lei cal. II.

x D. Leon Popovici, secretarul general al Serviciului Sanitar, întorcându-se din concediu şi-a luat astăzi serviciul în primire.

x Astăzi s'a celebrat la primărie cununia civilă a d-lui subcomisar N. Filip cu d-ra învăţătoare Elena Nemţeanu.

x Un anume Dumitru Suliciuc a fost prins în piaţa Sf. Spiridon pe când sustrăgea punga cu 140 lei, din buzunarul sătencei Catinca Damian din Comuna Aroneanu.

Suliciuc e la răcoare.

x Alegerea comunală dela Poeni a fost anulată, fixându-se ziua de 2 Octombrie când urmează să aibă loc o nouă alegere.

ULTIMA ORA

Dezastrul din Bucovina

Inundaţiile fac multe victime omeneşti

Cernăuţi 2.—La Câmpulung şi în jurul Vatrei-Dorna furtuna a fost grozavă. Apele Bistriţei şi Dornei şi-au ieşit din albie şi au inundat numeroase case.

Linia Câmpulung-Dorna a fost ruptă de ape. Mai multe poduri sunt de asemenea rupte. Circulaţia trenurilor se face totuşi prin transbordare.

*

Din nefericire inundaţiile au făcut şi multe victime omeneşti dând loc la scene tragice.

La Putila s'au prăbuşit 60 de case şi sunt mulţi răniţi. Doi grăniceri s'au înecat.

În oraşul Vijniţa s'au înecat 4 grăniceri.

La Mămăeşti s'au înecat opt ţărani.

La Nepolocăuţi s'au înecat 7 soldaţi din reg. 3 grăniceri. Dintre aceştia 6 au fost luaţi de apă, iar al şaptelea văzând că nu mai are scăpare s'a sinucis cu un foc de armă.

Catastrofa din Galiţia

Varşovia 2.— Inundaţiile din Galiţia au luat proporţii fantastice cum nu s'a mai pomenit de la 1869. Se socotesc 600 de morţi şi peste o mie de răniţi.

La Borislava şi la Strovlis fabricile şi-au suspendat activitatea. La Borislava s'au prăbuşit 5 clădiri mari şi 200 case mai mici. 50.000 de oameni au rămas fără adăpost.

In Galiţia de Est fabricile şi ferăstraele au fost distruse.

Populaţia fuge înspăimântată.

La Sokolov populaţia s'a urcat pe acoperişuri. La Chvostov peste 600 de case sunt inundate. La Przemysl au fost inundate cazărmile iar aerodromul militar este distrus.

Sunt temeri şi de inundarea oraşului Varşovia, de oarece Vistula a crescut cu un metru.

Eri s'a întrunit consiliul de miniştri pentru a lua măsuri de salvarea populaţiei.

LIBERALII

candidează în alegeri

Bucureşti 2.—Guvernul a hotărât ca partidul liberal să candideze în toate judeţele unde sunt alegeri parţiale, fie pe faţă, fie sub „formă cetăţenească".

Se face excepţie numai pentru judeţul Roman, unde candidează d. Buzdugan, fiul regentului.

D. Ionel Brătianu vesel...

O comunicare misterioasă şi secretă !!

Bucureşti 2.— In gara Piteşti când d. Ionel Brătianu s'a dat jos din tren spre a se înapoia la Florica, a văzut cum ziariştii cereau informaţiuni dela miniştri asupra consiliului ţinut în tren. Primul ministru le-a spus ziariştilor zîmbind :

—„Cred că vi s'a comunicat declaraţia pe care am fscut-o în consiliu.

— Nu, nu ni s'a comunicat, răspunseră ziariştii în cor.

Primul ministru s'a adresat atunci d-lui Bébé Brătianu :

— Bébé, nu le-ai spus ?

Ziariştii intervin iarăşi în cor :

— Nu, domnule prim-ministru, nu ne-a spus. Nu vroiţi d-stră să le spuneţi ?

Şi d. Ionel Brătianu a vorbit astfel :

— E o comunicare misterioasă şi secretă, totuşi v'o fac.

E vorba de impresiile cu ca i m'am întors de pe Neagoi : flora carpatină, cultura oilor la 2000 de metri înălţime etc.

Apoi primul-ministru adresându-se d-nului general Anghelescu :

— Iţi voi da un mânz să-l trimeţi la munte pentru a-l o-

bişnui din timp cu urcatul povârnişurilor, a căpăta muşchi şi a-şi dezvolta plămânii.

Şi d. Ionel Brătianu s'a suit în maşină şi a plecat râzând.

Onor.

Societăţii de asigurare „REGINA MARIA"

IAŞI

Subsemnata Pincu Hana domiciliată în Iaşi, str. Nicolina No. 13. vă aduc prin aceasta viile mele mulţumiri pentru modul culant cum aţi procedat la lichidarea şi achitarea poliţei mele de mariaj No. 30, în valoare de Lei 100.000 (una sută mii),

Mulţumindu-vă pe această cale, vă asigur că voi recomanda tuturor, onor. Soc. Dv. ca una ce dă dovadă de multă culanţă şi promptitudine.

Cu deosebită stimă ANA PINCU

Lupta contra epidemiilor

Consfătuirea de mâne. Cum să păzim copiii de paralizia infantilă. Redeschiderea şcolilor

O importantă consfătuire medicală va avea loc Sâmbătă, provocată de d' dr. C. Tănăsescu medic şef al oraşului. Vor participa d-nii dr. Cazacu şi Ciucă, precum şi toţi medicii comunali,

Se vor discuta diferite chestiuni, în legătură cu epidemiile ce bântue în Iaşi.

*

Medicul şef al al oraşului, va lua oarecari măsuri preventive şi faţă de paralizia infantilă.

Aceste măsuri consistă mai mult în sfaturi, de care părinţii să aibă grijă a le îndeplini, — căci nu trebue uitat, că boala, chiar când nu are gravitate ce se vede uneori, lasă totuşi urme dezastroase pentru bolnavi.

Aceste sfaturi vor fi afişate.

*

In Iaşi, şcoalele se vor redeschide, în zilele hotărîte.

D. dr. Tănăsescu, medicul şef al oraşului, nu va pune nici o piedică la redeschiderea şcoalelor,—din contra, socoteşte că controlul sanitar se poate face chiar mai intens.

De aceiaşi părere e şi d. dr. Cazacu, directorul regiunei sanitare.

*

Elevii nu vor putea reintra în şcoli, decât prezentând un certificat medical, că s'au vaccinat contra tifosului.

La o întrebare pură, dacă acei cari au fost trataţi preventiv pe cale bucală vor avea vre-o greutate la reintrarea în şcoală medicul şef al oraşului a răspuns că nu.

In acest sens d. dr. C. Tănăsescu va da o circulară către medicii şi direcţiunile şcoalelor.

Dan

A înebunit

judecătorul lui Sacco şi Vanzetti

New-York 2. — Judecătorul Thayer care a condamnat pe Sacco şi Vanzetti, a avut un puternic şoc de nervi şi se află grav bolnav.

Atacerea Fălcoianu

şi damele din înalta societate

Bucureşti 2.— D. judecător Enescu împreună cu d. procuror Dante au continuat verificarea casei de fier a lui Petcu fostul casier de la Monitorul Oficial.

A fost ieri interogat un inalt funcţionar de la ministerul de interne, in legătură cu noi acuzaţiuni şi complicităţi. De asemenea au fost interogate câteva doamne din inalta societate, cu care Fălcoianu a cheltuit mari sume de bani.

*

Ministerul de finanţe a trimis o circulară băncilor cerînd să înainteze de urgenţă tablouri cu sumele pe care le au depuse defraudatorii dela Monitorul Oficial şi dela divizia din Craiova.

Şi „Mustul" d-lui Goga

In registrele Imprimeriei statului s'a găsit înscrisă o sumă de 350.000 lei dată din fondurile ministerului de interne şi care pare a fi în legătură cu tipărirea cărţii „Mustul care fierbe" a d-lui Octavian Goga.

Agronom arestat

Bucureşti 2— Agronomul Ion Enăchescu implicat în fraudele cu împroprietărirea, a fost arestat eri.

Automobil sfărmat de tren

Cernăuţi 2 — Un accident mortal de automobil s'a întâmplat eri la ora 2 p. m. la punctul Capul Satului, lângă Câmpulung.

Maşina d-lui avocat Grosdorfer a fost surprinsă de un tren şi complect sfărmată. D-na Grosdorfer a murit pe loc; soţul ei este grav rănit. Şoferul şi două fetiţe au scăpat cu uşoare contuziuni.

Paralizia infantilă

Bucureşti 2.—S'au mai declarat ieri 4 cazuri de paralizie infantilă la Giurgiu, 3 la Târgovişte şi 2 în jud. Hunedoara.

Congresul învăţătorilor ieşeni

Şedinţa de azi dimineaţă

După ce a vorbit d. *C. Gheorghiu* în chestia şcolii româneşti şi minorităţile etnice în şedinţa de astăzi dimineaţă a congresului s'a produs un incident.

D. *N. Munteanu*-Sculeni, a cerut să se formeze biuroul congresului la care domnul *Gh. Ţintilă* a răspuns că aşa cum este condus congresul e în conformitate cu statul. Congresele judeţene sunt conduse de preşedinţii Asociaţiilor învăţătoreşti.

*

D. C. Dănilă—Rediul-Tatar, vorbind despre rolul şcoalei primare în orientarea profesională a cerut să se observe de aproape individualitatea fiecărui elev, cunoscându-se aplicaţiunile fiecăruia să se poată recomanda şcolile care trebue să urmeze.

D. Dănilă a mai cerut să se înfiinţeze şcoli de agricultură şi profesionale, punându-se la îndemână toate mijloacele.

D-na Zosin a arătat că în epoca de astăzi femeia trebue să lucreze alături de barbat şi deci şi pregătirea femeilor trebue să fie la fel cu a barbaţilor.

Femeile nu trebuesc îndreptate numai către şcolile secundare, ci şi către şcolile profesionale.

*

D. I. Buzenchi—Cotnari a cerut înfiinţarea de posturi de învăţători agronomi la cursurile complimentare, înfiinţarea de şcoli normale agricole iar pentru direcţie industrială, învăţători de lucru manual.

Elementele dela ţară să fie favorizate în diferite şcoli, dându-li-se şi mijloace.

La urmă a vorbit d. *C. Florea* care s'a declarat contra învăţătorilor agronomi, ci pentru agronomi absolvenţi ai şcoalelor inferioare de agricultură.

A cerut cursuri speciale de învăţători pentru lucrul manual şi înzestrarea atelierelor cu materiale necesare.

*

Congresul va continua după amiază când se va pune problema căminului învăţătorilor ieşeni.

După ce se va alege delegaţia pentru congresul general de la Constanţa, congresul judeţean va lua sfârşit astă seară.

L. Pl.

DELA LIGA NAŢIUNILOR

Geneva 2.—Consiliul Ligii Naţiunilor a ţinut eri dimineaţă şedinţă intimă sub preşedinţia d-lui Villegaz, reprezentantul statului Chili.

D. Titulescu a prezentat un raport privitor la bugetul şi la administraţia internă a Ligii Naţiunilor.

ORA 3

UN AVIATOR FRANCEZ

a pornit peste Atlantic

Paris 2.— Azi dimineaţă la ora 6 şi jum. aviatorul Tarascon, însoţit de un pilot, a pornit cu avionul de la aerodromul Bourget, în zbor peste Atlantic, cu intenţia de a ateriza la New-York

Dezastrul din Polonia

Cernăuţi 2 — Dezastrul ploilor in Polonia a devenit extraordinar. Patru oraşe galiţiene sunt complect distruse.

Trenurile nu mai pot trece în Polonia

Depozitele defraudatorilor

Bucureşti 2. — Doi controlori financiari au cercetat astăzi dimineaţă la bănci.

La două bănci s'au găsit mari sume de bani depuse pe numele căpitanului Manea, defraudatorul dela divizia din Craiova.

ATENŢIUNE

Ca măsură preventivă contra epidemiilor ce bântuie să se bea apă minerală naturală

Borviz de Borsec

DOCTORUL

R. DAMSKER

s'a mutat

în str. Ghica-Vodă No. 44-46

şi consultă zilnic :

MEDICINĂ INTERNA

Sifilis, Genito-Urinare

9—11 a. m. şi 3—7 p. m.

ECOURI

— Dl. Dr. *A. Nalbergher*, reîntorcându-se în localitate, a reluat consultaţiile, str. Păcurari No. 12.

— La Berăria „Elysée" str. Lăpuşneanu în fiecare seară de la 7—1 concert naţional şi clasic sub conducerea talentatului violonist **Petrică Radu**, secondat de pianistul concertist **Seltzermann** şi de un ansamblu distins.

— *D. Dr. H. Apter dentist, reîntorcându-se în localitate, a reînceput consultaţiile în cabinetul d-sale din Str. Lăpuşneanu 32.*

— *Dr. Louis Mendel* Dentist, reîntorcându-se în localitate a reluat consultaţiile strada Lăpuşneanu,

— Dl. Dentist Ulrich Flittmann întorcându-se în localitate şi-a reluat consultaţiile în cabinetul d-sale din strada Muzelor 40.

— Inscrierile la şcoala primară de băeţi „Cultura" str. Gh. Mârzescu se fac zilnic între 10—12 şi 3—5.

DOCTOR IN MEDICINA

M. WECHSLER

Specializat în Franţa în

ARTA DENTARA

Boli de gură şi de dinţi

Consult. 9-12 şi 2-7 p. m.

IAŞI, Str. Ştefan cel Mare 13

Casele Leon Mayer

DOCTOR

Tr. Mihailescu

asistent universitar

chirurg secundar gynecolog la spit. Maternitatea

BOLI DE FEMEI, GENITO-URINARE-SIFILIS

Str. Lăpuşneanu No. 18, etaj

Telefon No. 16

Consult. 1—3

DOCTOR

HERMANN MORGENSTERN

Absolvent al Facultăţii de edicină din Viena

Specialist în :

BOLI INTERNE ŞI VENERICE

Tratament special contra diabetu ui cu *„Insulin"*.

Injecţii cu Insulin pentru *îngrăşare* cu *efect* garantat.

Noui metode de tratament eficace pentru *boli de inimă* şi *plămâni*

Strada Sărăriei No. 138

(lângă Farmacia Jelea)

Consult. 9-12 a. m. şi *4-7 p. m.*

DOCTOR

L. HEITEL

MAMOŞ

De la clinicile din Berlin, Viena Frankfurt

Boli de femei şi naşteri

Str. Săulescu 2 (alături de Biserica Talpararl)

Consultaţiuni 3—6 p. m.

Pentru săraci gratis zilnic.

DENTISTUL

Fr. Grünberg

după o practică îndelungată şi-a deschis institutul dentar

Strada Cuza Vodă No. 1

(vis-a-vis de Farmacia Jelea Halta Sărărie)

Execută toate lucrările de proteză şi chirurgie dentară

Preţuri moderate

Consult. 9—1 şi 3—7

Dr. H. Wechsler

Boli interne, Genito-urinare Sifilis

DIATERMIE

pentru boli urinare, boli de femei, reumatism, nevralgii, migrenă, gută, diabet, boli de stomach etc

Consult : 8-11 a. m. 2-8p. m.

IAŞI, str. Armeană 4

MODA

1. Costum de sport din cashy beige împodobit cu dungi de nuanţă cărămizie de aceeaşi materie.

2. Rochie simplă uşoară din „Jersey chine" ornată cu o panglică de crep de chine de nuanţă închisă. La aceasta un mantou de volaj de piele foarte elegant, împodobit cu un guler mare de blană continuându-se în două benzi lungi.

ȘTIRI DIN ȚARĂ ȘI STRĂINATATE

Insalubritatea Pieței Sf. Spiridon

(Continuare din pag. I-a)

Cât suntem de departe față cu magazinele de căsăpii ce se văd pe toate străzile în țările civilizate din apus. Acestea au camere vopsite cu ulei și pe polițe de marmoră stau înșirate, tăiate estetic și curate cotletele, antricoatele, sau ramstecurile, excitând pofta celui mai puțin gastronom dintre clienți. Iar pe pereții curați atârnă de cue nichelate buturile de carne. Aceiași curățenie în ce privește îmbrăcămintea negustorului ca și a instrumentelor lui; iar trunchiul de lemn nu servește decât la tăiat oasele, sau articulațiile.

Față cu starea deplorabilă în care se găsește mica și centrala piață a Sf. Spiridon și fără a exagera ceva propun următoarele măsuri de îndreptare ce se impun:

1) Scoaterea din piața alimentară a băracilor de bâtc a brac, ciubotărie, tinichigerie etc.

2) Construirea de bărăci sistematice mai estetice și higienice care desigur vor fi și mai rentabile.

3) Oprirea cu desăvârșire a căruțelor cu vite să pătrundă în piață.

4) Transportarea mărfurilor să se facă cu căruțe trase cu mâna, sau cu aparate analoage celor de transportat lăzile și mărfurile de la C. F. R.

5) Interzicerea absolută de a curăți, sau spala legume în piață.

6) Construirea de căsăpii model, cu săli oloiate, cu polițe de marmoră, cue nichelate etc. lar trunchiul de lemn numai pentru tăiat oase.

7) Interzicerea absolută de a arunca murdării prin piață pe sub bărăci, sau prin colțuri.

8) Fiecare precupeț să-și aibă o cutie și măturile necesare pentru a-și strânge gunoiul.

9) Numirea unei comisiuni, pentru elaborarea unui regulament care să fie afișat în piață.

10) Aspre penalități emise prin ordonanțe în contra vinovaților.

11) Trimiterea unui ajutor de primar măcar până la Cernăuți spre a învăța cum se gospodărește o piață.

*

Ocupându-mă de starea nehigienică în care se găsește Piața Sf. Spiridon, cred că îmi fac o datorie, cu speranța că odată această stare de lucruri va trebui să ia sfârșit.

Voi reveni necontenit asupra acestei chestiuni, urmând prin aceasta exemplul mult regretatului prof. Negel, de care îmi amintesc cum în fiecare ședință a consiliului de higienă, revenea din nou asupra aceleași chestiuni de higienă, la îndreptarea căreia ținea mult (ca chestiunea pătrunderei apei prin pivnițe etc.) Aceiași tenacitate cred că e necesară când e vorba de rezolvarea chestiunei alimentării cu apă a Iașului, care, cu multă dreptate a fost reluată în discuție de valoroșii membrii ai ligei pentru propășirea Iașului Dr. Zosin și Andriescu-Cale, care au demonstrat sper d-lui Ghiulea că a greșit protestând contra introducerei contuarelor și cișmelelor automate voind a ne forța astfel pe cei ce bem apă să înghițim mai degrabă o serie de microbi tifici, sau paratifici, decât să se măsoare apa acelora, care n'au obiceiu să se spele, sau să bea apă.

Termin atrăgând atenția celor în drept că liga „Propășirea Iașului" prin membrii ei, este hotărâtă a duce lupta pe toate căile până la rezolvarea tuturor chestiunilor de salubritate și edilitate publică, de care Iașul are atâta nevoe.

Așteptăm mult de la noul ajutor de primar, care face parte din marea familie medicală și căruia îi este încredințată soarta Pieței Sf. Spiridon, îi urăm spor la muncă.

Prof. Dr. Paul D. Anghel

Techir-Ghiol

„OPINIA"

literară și artistică

(Continuare din pag I-a)

Prin urmare regisorul, departe de a fi un factotum despotic, trebue să-și limiteze atribuțiile într'un cadru stingent. Orice depășire a acestui cadru poate fi și abuzivă și dăunătoare. **i. b.**

FAPTE

Paul Valéry

poetul și academicianul francez care a stârnit recent atâtea discuții și-a terminat studiul său intitulat „Grandeur et décadence de l'Europe". „Cartea ce va apare în toamna aceasta este așteptată cu multă nerăbdare și viu interes.

Un secret istorio

Octave Aubry, în volumul său „Maria Walewska", susține că această femeie a fost iubita lui Napoleon. Ea a jucat un rol important în viața marelui strateg și se prea poate—crede Aubry—că Napoleon II să fie însuși contele Walewsky, fructul acestei dragostei. Ceva mai mult. Dacă Maria Walewska accepta substituirea copilului, pe care Napoleon i-o propusese și pe care Josephina, soția lui, o acceptase pentru a evita divorțul iminent, istoria Franței lua altă înfățișare. Cine știe?

La Salzburg

va avea loc în curând congresul criticilor muzicali. Aproape toate țările vor trimite delegați.

Ce se citește

In special se citesc romane; apoi în ordine ar veni nuvela, jurnalul de călătorii și piesele de teatru. Versuri și critică se citește foarte puțin.

In Franța cel mai citit romancier este astăzi Maurice Dekobra, care de pe urma lucrărilor sale a ajuns multimilionar în câțiva ani. Locul următor îl ocupă Anatole France cu „Le lys ronge".

Spovedanii de artiști

(Continuare din pag. I-a)

Lumea afirmă că eu unul produc efect comic în primul rând grație ochelarilor mei. Este și exact, și crediți-mă că n'a fost de loc simplu până ce am descoperit atâta. Pot să vă tradez însă că, în viața particulară nu port ochelari de fel, deoarece nu sunt nici miop, nici presbit.

Cum am ajuns la ideea ochelarilor? Foarte simplu.

La începutul carierei mele actoricești, când încă mai aveam ambiția să joc roluri tragice de cea mai anvengură, mi-am pus odată în glumă ochelari cu ramă de decai, ai unui prieten, m'am plimbat cu ei câțiva pași și desigur pentrucă sticlele tări mă deranjau am fucut probabil o mutră nu tocmai spirituală. Toți cei care se aflau în odaie, începură îndată să strige și să râdă, declarându-mi că cu ochelarii aceia fac o impresie foarte comică. Aceasta îmi hotără soarta viitoare, și mai înainte de a mă fi dumerit bine, ochelarii aceia devenire a doua mea natură.

Dar ochelarii singuri nu sunt de ajuns. Esențialul, la o bună comedie cinematografica, sunt ideile, și mai mult: tempo-ul în care se succed scenele comice.

Când lucrăm la manuscrisele mele de filme, dar în special mai târziu în atelier—căci cele mai umoristice idei se nasc deobicei din însăși situații,— avem deobicei vreo 5-6 oameni cu noi, care n'au altă meserie decât pe aceea de a-și sparge căpușoarele lor deștepte pentru găsirea unor atari idei umoristice. Oamenii aceștia—cari la noi se numesc „gagmen"—sunt plătiți admirabil. Dar și merită căci numai Dumnezeu știe că nu e simplu de fel să ai în fie ce zi câteva idei deosebit de hazlii, dari pe lângă toate cele trebuie să aibă și avantagiul de a fi originale.

Când prin urmare ședeți într'o sală de cinema și într'o oră agreabilă râdeți în fiecare minut odată până la cinci ori, fără îndoială că nu vă dați seamă că fiecare hohot de râs nouă ne priclnuește bătăi de cap nemal pomenite și o abundentă transpirație. Dar asta, în definitiv, e treaba noastră, Dv. nu trebuie decât să vă amuzați, și asta ne procură și nouă cea mai mare plăcere.

REVOLUȚIE IN UKRAINA

Paris 2.— „Le Matin" află din Varșovia că insurgenții din Ukraina au reînceput ostilitățile contra Sovietelor.

Rebelii au izbutit să ocupe orașul Vasielcov lângă Kiev, unde au împușcat 17 bolșevici.

x *La biserica protestantă* din str. Păcurari slujbele religioase reîncep Duminecă 4 Septembrie la ora obișnuită (10 jum. dim.), pastorul d. dr. Klein întorcându-se în localitate.

Salarizarea învățătorilor

Dezbateri în congresul învățătorilor ieșeni

Școala Românească și Minoritățile etnice

Ieri după amează a avut loc a doua ședință a congresului învățătorilor ieșeni, sub președenția d-lui Gh. Țintilă.

Prima chestiune dezbătută e acea a salarizării.

*

D. Const. Rolea, învățător din Trifești-Hermeziu, a făcut o amănunțită expunere arătând insuficiența salariului învățătorilor față de scumpetea în continuă creștere a traiului.

A amintit că în congresul din 1921 s'a cerut guvernului mărirea salariilor, amenințând că în caz contrar învățătorii părăsesc posturile.

A arătat apoi greaua misiune a învățătorului și marile greutăți prin care trece în îndeplinirea ei.

Cu drept cuvânt d. Rolea a susținut că în timp ce salariile învățătorilor nu se sporesc, se'nmulțesc organele de control, revizori, inspectori etc.

Ce cer învățătorii

Incheind, d. C. Rolea pune concluzia: statul trebue să satisfacă dreptele cereri ale învățătorilor.

Să se reducă numărul funcționarilor neproductivi și să fie bine salariați cei necesari.

Salarul învățătorului să fie corespunzător cu cel al gradului pe care l'a avut în armată.

Invățătorul trebue să aibă dreptul a-și instrui copiii în școalele statului în mod gratuit.

*

Față de expunerea documentată a d-lui Ralea, d-nii Aurel Hotnog și V. Sevastian, care erau înscriși la chestia salarizării au renunțat.

D. *Gh. Țintilă* a prezintat apoi un tablou asupra modului cum s'au repartizat sporurile aplicate acum. D-sa a mai propus să se încerce și aplicarea legei armonizării care poate ar da rezultate bune.

Intreținerea materială a școlilor primare

S'a trecut apoi la a doua chestiune: întreținerea materială a școalelor primare.

A vorbit d-nii I. Dodon-Dumești, C. Laurescu-Perieni, C. Florea-Păușești și I. Tanasă.

S'a arătat că fondurile acordate pentru întreținerea școalelor sunt cu totul insuficiente.

S'a cerut ca taxa din venitul pe cârciumi din care revenia o treime pentru școală, să revie de acum în total, la care să se mai adauge și o taxă zecime pe hectar.

In modul acesta școalele ar putea fi întreținute mai bine.

La orele 7 jumătate d. Gh. Țintilă a ridicat ședința. Seara a avut loc o masă comună.

Astăzi dimineață s'a început discuția asupra chestiunei:

Școala Românească și Minoritățile Etnice

D. *C. Gheorghiu,* învățător Borșa-Vlădeni a expus pe larg această chestiune.

A demonstrat necesitatea ca ori ce stat să-și aibă pecetea originalității în toate produsele sale, căci numai așa își poate avea un rol bine definit în concertul celorlalte state și cu cât un stat se va prezenta cu o populație indigenă mai compactă cu atât și pecetea originalității sale va fi mai accentuată.

Țara românească are foarte mulți minoritari în urma alipirii teritoriilor eliberate.

Acești minoritari se împart în 2 părți:

1) Minorități periculoase pentru spiritul național și economic al țărei și

2) Minorități inofensive.

Pentru ca poporul român să-și poată accentua mai mult geniul specific neamului trebuie ca școala românească să-și facă datoria în felul următor:

1) Inființarea de căminuri pe lângă fiecare școală secundară, pentru școlarii români meritoși și lipsiți de mijloace;

2) Taxele șc. în raport cu starea materială a fiecărui părinte.

3) Statul să intervie pe cale de credit cooperatist, acordat sătenilor pentru a-i ajută la *înstărire* și a avea posibilitate a-și întreține copiii la învățătura.

4 Școlile să se transforme în focare de propagandă de cultură națională.

5) Controlarea permanentă și minuțioasă a școalelor minoritare.

Și d. Gheorghiu a încheiat: *Pe minoritari îi vom atrage lângă noi ridicându-ne deasupra lor prin civilizație și sentimente umane.*

*

In aceiași chestiune a mai vorbit d. C. Vasilescu-Voineșți. S'a discutat apoi rolul școalei primare în orientarea profesională.

Au vorbit d-nii C. Dănilă Rediul-Tatar și Gh. Gaspar-Bahalnița.

Congresul continuă.

L. PAUL

Epidemiile

Un caz suspect de paralizie infantilă

In spitalul de izolare a fost internat un copil de un an și 2 luni al locuitorului Gh. Oancea din Vlădeni.

Copilul bolnav, e în observație de paralizie infantilă.

*

Pe ziua de ieri s'a mai declarat un caz de febră tifoidă în str. Podul Iancu Bacalu 26. Bolnavul e un copil de 9 ani și a fost izolat.

S'au mai declarat și două cazuri de malarie în Tg. Nicolina și str. Stroici.

Un caz de pustula maligna s'a declarat în strada Deliu 3.

Se află în observație la spitalul de izolare și Maria Ciobanu din Cornești.

x D. I. Mendel-Hâr ău a găsit ieri în gara Bârlad un portmoneu cu 1280 lei. Portmoneul a fost depus la poliția gării Bârlad unde păgubașul se poate adresa.

INFORMAȚII

x *D. Iancu Zippa prefect de județ, a demisionat din această demnitate și-și pune astăzi candidatura ca independent la alegerea parțială de senator din Iași.*

Pentru locul de prefect de județ este desemnat d. Eduard Lăzărescu, actualul prefect de poliție.

In clubul liberal s'a pornit lupta pentru cucerirea locului de prefect al poliției.

x *Primăria a împărțit astăzi cărțile de alegător pentru alegerile comunale, la Comisiile polițienești, care începând de mâine le vor distribui alegătorilor.*

Piața Valutară

Leul la Paris a cotat ieri 15.70; la Zurich 3.21 și jum.

Devizele în Capitală au notat: Francul francez 6,36; belga belgiană 22,55; francul elvețian 31,30; lira engleză 788; dolarul 162,75; lira italiană 8.85. coroana cehă 4.82; Rentenmark 38,70.

x Mâine Sâmbătă 3 Septembrie la ora 10 dim. se va oficia la Cimitirul Eternitatea parastasul de 40 zile de la încetarea din viață a defunctei Maria Gavrilescu.

x D. prof. I. Borcea, deputat, a plecat aseară la Budapesta (împreună cu doamna) ca delegat al Universității Iași și al Ministerului Instrucției la congresul internațional de zoologie.

Un succes fără pereche obține „Escadronul 3» opereta vieneză a lui Leo Fall, ce o prezintă ecranul dela Sidoli și Select. E una din cele mai reușite operete arătate până azi de cinema.—Al doilea film e absolut nou „Cursa infernală" cuprinzând o dramă de aventuri uimitoare în care apar și luptele cu Taurii, fidel redate după natură.

Cunoscuta Dentistă

L. CARC

din strada Săulescu No. 2

(vis-a-vis de Hotel Schiller)

reîntorcându-se în localitate anunță numeroasa clientelă că și-a reluat consultațiile între orele 10—2 și 4—7 p. m.

Execută orice lucrări în aur, platină și cauciuc după technica cea mai modernă.

Domnilor

Thaller este unicul specialist în transformarea pălăriilor bărbătești.

Cu cel mai redus preț, puteți avea pălăria curățată, văpsita și transformată în orice formă și culoare modernă.

THALLER,

str. C. Negri No. 77 în curte

Medic balneolog autorizat

Dr. Albert Ficler

Băile VATRA-DORNEI

consultațiuni zilnice

Strada Grănicerilor No. 7

Doctor A. Dascăl

BOLI de COPII și INTERNE

BOLI VENERICE

Consult. și tratament:

11—12 a. m. și 2—7 p. m.

Iași, str. Cuza Vodă 42

(casele Cristofor)

vis-a-vis de Camera de Comerț

LICEUL DE FETE

„M. Kogălniceanu"

IAȘI, str. Căpitan Păun 8

ȘCOALĂ CU DREPT DE PUBLICITATE

Curs liceal complect după programa școlilor de fete de gradul II.

In clasa I-ia înscrierile se fac fără examen de admitere.

Inscrierile se fac în fiecare zi de lucru între orele 10 - 12 a. m. și 5 - 7 d. a. la cancelaria școlii.

EPISCOPUL ȘI BANDITUL

(Continuare din pag. I-a)

— Mai înțelegeam să 'ncerce să ascunzi alte ticăloșii mai vechi, dar nu poți doar să tăgăduești că șfeșnicul ăsta nu e de furat din casa Prea-Sfinției-Sale. Haidem la Episcop să-ți treacă pofta de minți.

Duseră pe hoț la episcop și arătându-i acestuia sfeșnicul, îl întrebară:

— Lucrul acesta e-al Prea-Sfinției-Tale?....

— Da, răspunse el.

Polițiștii adăugară:

Ți-a fost furat și iată hoțul!...

Hoțul tăcu; ochii lui jucau ca ochii de lup.

Episcopul nu zise nimic. Trecu în odaia de alături, luă și al doilea sfeșnic, perechea celuilalt, îl întinse talharului și-i zise:

— *Prietene, de ce ai luat numai un sfeșnic? că îți dăruisem amândouă...*

Pe talhar îl podidiră lacrimile și zise polițiștilor;

— Sunt un ticălos, și un talhar, luați-mă și pedepsiți-mă!.

Pe urmă întorcându-se către Episcop, zise:

— *Iartă-mă, în numele Domnului și roagă-te pentru mine!..*

*

Această nuvelă tolstoiană, mi-a amintit un caz real întâmplat în Moldova, pe timpul neuitatului cap al clerului Veniamin Costache, care avea un suflet de necumparat; nici odinioară nu s'a născut un bătrân mai frumos, nici mai măreț.

Când în strălucirea bisericii, el se înfățișa, cu părul cel alb ce-i cădea pe umeri, poporul îl considera ca un sfânt patron al Moldovei.

Sub mantia sa au trecut toate reformele introduse în școli și a perfecționat *cultul limbei naționale.*

Dar într'o zi, acest sfânt, în vârstă de 80 de ani, a fost răpit și dus forțat la Mănăstirea Slatina, după ce slujise 50 de ani Biserica, fiind-că se opusese Domnitorului Mihail Sturza, de a nu se lua Mitropoliei *casa mitelor,* ce acesta voia a le trece Ministerului Cultelor nou înființat și din care mile Veneamin ajuta tot poporul.

Mitropolitul Veneamin și hoțul Ketran

Dar iată o mică istorie, care merită a face foarte bine cunoscut timpul în care a trăit acest venerat cleric.

Pe la 1838 în Moldova haiducea *hoțul Ketran,* care prin jafurile și uciderile lui, înspăimântase țara. Odată veni cu banda sa la curtea unde se afla o cucoană mare — princesa Kozadini — care-i refuză intrarea.

El asediază casa, princesa se apără cu casnicii săi. După trei zile Ketran ceru a parlamenta. Cucoana singură îl primi în salon, șezând înaintea unei mese pe care se afla o pereche de pistoale încarcate.

Uimit de un asemenea sânge rece, poate și obosit de meseria lui, Ketran mărturisește curagioasei și frumoasei cucoane că este în plecare a o părăsi, dacă i se va asigura nepedepsirea! Cucoana se duce cu hoțul pocăit la Mitropolitul Veniamin.

Arhiereul îl primește la sine îl luminează, îl mângâie; și spre a-l pocăi mai bine, îi încredințează paza curței sale, a propriei persoane, a averei sale; *și Ketran privighează noaptea la ușa camerei sale.*

Toți încă își aduc aminte la Iași, cum acest mare Mitropolit, făcea vizitele sale oficiale însoțit de hoțul Ketran pe capra caleștii. Dar dupăce acest mare Mitropolit fu scos din scaun cu silnicie, Ketran rămase fără slujbă și trecu iar la fapte rele. Nu mai rămase în țară și trecu peste Dunăre; adună o bandă, dar acolo fiind în curând prins, și ucis prin spânzurătoare.

Din aceste două istorioare se vede că oamenii răi sunt aduși mai ușor pe calea pocăinței prin blândețe și căutând a-le reda simțul demnității și al răspunderei.

GEORGE G. MAXIM

publicist

BIBLIOTECA UNIVERSITATII
Biblioteca Universității
Loco

ANUL XXIII No. 6085 — 3 LEI EXEMPLARUL — DUMINICA 4 SEPTEMBRIE 1927

ABONAMENTE
Lei 1000 pe un an
„ 500 „ 6 luni
„ 300 „ 3 luni

OPINIA

ORGAN POLITIC COTIDIAN

ANUNCIURI
se primesc la toate Agenţiile de Publicitate şi la Administraţia ziarului Iaşi—Str. Gh. Mârzescu 17

Fraudele de la „Monitor“

CAZUL FĂLCOIANU — O RĂZBUNARE POLITICĂ ?

Face mare vâlvă în toată ţara afacerea fraudelor descoperite la Monitorul Oficial, fraude care probabil să treacă de cinci zeci milioane lei.

Doi sunt acuzaţii principali; primul e fostul director administrativ Tomescu care s'a sinucis dar de pe urma căruia a rămas o avere care reprezintă aproape suma defraudată: Tomescu a transformat în imobile tot ce a defraudat, şi strâns cu uşa s'a sinucis, cu speranţă ca întreaga avere va rămâne familiei lui.

Mai e şi un al doilea acuzat; e Directorul General Fălcoianu acuzat de complicitate pentrucă nu l'a controlat pe Tomescu.

*

Curios e că, cetind în ziare, s'ar părea că Fălcoianu e defraudatorul; a apărut chiar într'un ziar din Bucureşti o lungă apărare a lui Tomescu — doar nu degeaba a lăsat omul atâtea milioane— din care singurul vinovat părea Fălcoianu,

E curioasă juridiceşte situaţia complicelui rămas singur vinovat.

Campania aceasta e ajutată de modul părtinitor cum s'a dus ancheta contra lui Fălcoianu şi de modul cum a fost arestat. **Miroase dela o poştă o răsbunare politică.**

In situaţia lui Fălcoianu este un punct slab: cărţile. Dar prietenii lui Fălcoianu ştiu că dacă, la un moment a perdut la un club din Bucureşti o sumă mai mare, a rămas dator şi dator e şi azi şi prin aceasta şi-a pierdut situaţia strălucită pe care a avut-o în acel club. Şi se întreabă: dacă a furat 23 milioane — cum zic ziarele — de ce nu a furat şi câteva sute de mii lei mai mult, ca să nu-şi piardă situaţia în club ?

Mai ştiu prietenii, că Fălcoianu avea o leafă frumoasă şi toată întreţinerea, că ducea o viaţă modestă şi nu-şi pot explica ce s'a făcut cu atâţia bani. La Tomescu se văd bani defraudaţi, dar la Fălcoianu nu, căci nu se pierde în Bucureşti 23 milioane la cărţi fără să se ştie.

Nu mai rămâne de cât substratul politic pe care dacă îl bănuim, nu-l putem cunoaşte încă. E drept că *Fălcoianu n'a fost niciodată lichea*, şi ministrul, care se pare că e autorul loviturei contra lui, e un mare prost, ori asemenea oameni nu au predilecţie de cât pentru lichele.

*

De ce să ne mai mirăm atunci, noi umilii cetăţeni, de ticăloşiile celor mari, cum a fost cazul Şaraga de la bursă, sau oribilele *fugi de sub escortă*, dacă se poate astfel batjocuri un om care a avut situaţia, pe care a avut-o Fălcoianu.

Vom vedea vre-o dată, în România, vremurile când justiţia va trebui să respecte viaţa în onoare fie-cărui cetăţean, aşa cum se întâmplă în Anglia de peste cinci secole şi în Franţa de peste 5 decenii ?

T. B.

Din toată lumea

Un tată vrednic.—In oraşul Rogertone (Anglia) trăeşe cetăţeanul Willis căruia nevasta i-a facut zilele acestea cadou... al 26-lea copil.

Cu aşa familie numeroasa, e greu să-ţi mai dai seama ce se petrece în propria-ţi casă. Fericitul tată spune că n'are alt mijloc să controleze dacă toţi copiii sunt prezenţi la masă, decât să observe dacă sunt ocupate cele vre-o 27 scaune câte are în casă.

— In aceeaşi ordine de idei, este de remarcat recordul unei moaşe de pe lângă Nancy (Franţa). Moaşa Gomo a asistat zilele acestea la 6582-a naştere. Harnica profesionistă e în etate de 80 ani, iar Academia Franceză i-a acordat mai demult premiul virtuţii.

*

Mana cerească.—Profesorii germani Bodenheimer şi Oskar Theodor s'au dus în peninsula Sinai pentru a cerceta ce este „mana“ pe care Dumnezeu a trimis-o evreilor, ca hrană în pustiu, după părăsirea Egiptului

Cei doi profesori au trimis din Ierusalim un raport în care spun că „mana“ în chestie este secreţiunea unor insecte care trăiesc pe arborii tamarini. Insectele acestea produc un fel de sirop cristalin. Când secreţiunea e abundentă, picăturile siropoase cad la pământ şi alcătuesc mici bulgăraşe de culoare albicioase.

Localnicii culeg şi astăzi şi consumă această „mană“

Ravagiile holerei.—In Mesopotamia bântuie o violentă epidemie de holeră. In ultimele două săptămâni s'au înregistrat peste 260 morţi.

Ţările învecinate (Siria, Palestina, Egipt şi Transiordania) au luat severe măsuri profilactice.

CATASTROFA DE TREN DIN CHAMONIX

O vedere a groaznicei deraeri de tren la Chamonix pe Mont Blanc (în Franţa), unde 22 persoane şi-au găsit moartea, fiind şi numeroşi alţi grav răniţi. In clişeu se vede locomotiva căzuta peste un vagon complect sfărmat.

Un nou pretendent la tronul Ungariei

Emanuel Philip *prinţ de Savoia, duce de Aosta*, unchi al regelui Italiei, este candidat la tronul Ungariei, susţinut de cercurile regaliste care nu vor restaurarea Habsburger.

Raidul aviatic

în jurul pământului

Aviatorii americani Brock şi Schlee continuă cu succes zborul în jurul pământului.

După frumoasa trecere a Atlanticului de la Terra Nova la Londra, şi străbaterea Europei prin punctele Munchen-Belgrad-Constantinopol, aviatorii continuă zborul deasupra Asiei. Ei au în program oraşele Alep, Bender-Abbas şi apoi Calcutta (India); vor trece pe la Manila, vor aterisa la Tokio în Japonia; apoi vor zbura Pacificul pe la insulele Midway şi Havvai până la San Francisco. In fine, vor străbate Statele-Unite până la Detroit de unde au plecat.

E proectat în total un raid de 35 535 km. pe care aviatorii socotesc să-l facă în 240 ceasuri de zbor efectiv, cu o iuţeală mijlocie de 148 km. pe oră.

România pitorească

Golia puşcărie!

Domnii de la Bucureşti care aveau de gând să transfereze penitenciarul în incinta bisericei Golia, s'au dus cum au venit. Şi sperăm că nu vom mai auzi vorbind de ei.

Li s'a spus că nu este logic ca o închisoare să fie instalată în mijlocul unui oraş, în dosul unor ziduri ce nu au nici un fel pe soliditate; li s'a mai spus că în curtea bisericei se găsesc astăzi două instituţii: arhivele Statului şi Muzeul Comunal: aceasta este instalat într'o baracă şi ar fi o binefacere dacă ar fi mutat undeva. Dar cu arhivele Statului nu este tot aşa; ele posedă la Golia localuri insuficient de mari, dar betonate împotriva ori cărui foc: nu este uşor ca în timpul acesta de secetă a bugetului să li se construiască în alt loc clădiri tot atât de sigure.

Dar nu li s'a spus domnilor din Bucureşti că biserica Golia este una din bijuteriile ţării şi că din capul locului era o absurditate ca cineva să se gândească macar să instaleze un sumbru penitenciar într'un punct care este principala curiozitate arhitectonică a laşului, de când Trei—Erarhii au fost restauraţi într'un gust atât de dubios.

Cunoaştem amatori de lucruri frumoase care călătoresc 3.000 de km. ca să vadă Golia.

Ce credem că ar zice astfel de amatori dacă, descinşi în mijlocul ploşniţelor la un hotel din Iaşi, li s'ar spune că Golia, nu se mai poate vizita fiindcă a devenit închisoare? Ar avea de ales: or ar lua, dezgustaţi, primul tren înapoi, or ar cere să fie condamnaţi la două zile închisoare: îi vedeţi pe aceşti turişti, în acest din urmă caz, băgând mâna în buzunarul cuiva ?

Nu li s'a spus domnilor din Bucureşti toate acestea, nu li s'a spus că Golia este cel mai pur monument de artă bizantină moldovenească, şi că deabea a scăpat, la începutul acestui secol, de la onoarea obscură de a fi un azil de alienaţi.

Probabil că oamenii noştri Primarul şi alţii, au simţit de la început că personagiile în chestie ar fi fost inaccesibile la atari argumente şi ar fi ţinut să le discute.

In fine domnii din Bucureşti au plecat şi ne-au lasat cu surâsul. N'am fi miraţi dacă întorşi în cetatea lor, am auzi că proectează să mute închisoarea centrală de la Văcăreşti la Ateneul Român sau la Muzeul Simu.

Neculai Dalu

Contra războiului chimic şi aerian

La recenta conferinţă interparlamentară din Paris, deputatul german Sollmann a făcut următoarea declaraţie foarte apreciată de majoritatea delegaţilor prezenţi:

— *Delegaţia germană îşi exprimă oroarea pentru războiul aerian şi chimic. Asemenea procedee de război ar reduce lumea la starea de sălbătăcie. Nu mai e război, ci asasinarea bătrânilor, femeilor, copiilor, fiinţe fără sprijin;—e o adevărată crimă.*

Dealtfel, războiul urmărit contra unei populaţii civile fără apărare, lasă în urma lui o ură adâncă şi face aproape imposibilă orce pacificare morală. Unul din învăţămintele războiului mondial, este că resentimenlul a fost cel mai puternic acolo unde populaţia civilă a suferit cel mai mult.

DUŞMĂNIA ANGLO-RUSĂ

In Rusia sovietică se întreţine o mare duşmănie contra Angliei (aşa cum se făcea în Germania în timpul războiului mondial).

La unităţile marinei şi armatei roşii sunt ataşaţi un fel de duhovnici care învaţă pe marinari şi soldaţi catehisme cam de soiul acesta:

— Ce-i Anglia ?

— Anglia e ţara în care proletariatul e cel mai nenorocit.

— Când va lua sfârşit nefericirea proletariatului englez ?

— Atunci când Anglia va face parte din Uniunea republicelor sovetice!

Şi aşa se propagă ura între naţiuni, pregătindu-se omenirii noui dezastre.

Acte de intoleranţă brutală

In jurul arestării unor evanghelişti în jud. Vaslui

Primim următoarele şi rugăm autorităţile în drept să cerceteze exactitatea celor relatate şi—eventual—să aplice sancţiuni legale:

Este trist a suferi pe nedrept şi totuşi în analele Evangheliei pe asemenea suferinzi Mântuitorul Isus îi mângâe cu dulcile Sale cuvinte:

„Fericce va fi de voi când din pricina Mea oamenii vă vor ocoli vă vor prigoni, şi vă vor spune tot felul de lucruri rele şi neadevărate împotriva voastră. Bucuraţi-vă şi vă înveseliţi căci răsplata voastră mult este în ceruri“.

Ev. Matei 5. 11—12

Având în vedere că mai multe săli de adunare de prin diferite părţi ale judeţului Vaslui sunt brusc oprite de micile autorităţi locale, mai mulţi credincioşi evanghelişti din jud. Vaslui, Tutova şi Fălciu s'au hotărât ca pe ziua de 15 Aug. trecut să se adune în pădurea de pe C. F. R. între Munteni şi Crasna unde departe de ori ce zgomot şi liniştiţi, să poată a se închina Dumnezeului celui viu.

La un moment dat pe la orele 12, ziua de mai sus, veni pădurarul dimpreună cu o ceată de săteni unde ne-a declarat arestaţi făcând uz de paza gardului cu care era împrejmuit cantonul C. F. R. din apropiere. Duşi în com. Secuia, cercetările au urmat 5 ore fără un rezultat satisfăcător pentru cercetători; am fost conduşi în urmă la secţia de jandarmi Munteni un-

(Continuarea în pag. IV-a

ASPECTE

Ultima scrisoare

Dragul meu, încă trei zile şi se va fi încheiat capitolul anual al visării mele fără limite; încă trei zile îmi este îngăduit să uit relaţiile de afacer, să fiu detaşat de mediul obicinuit în care unsprezece luni de acum înainte voi fi condamnat să'mi chinuesc sufletul, fără nici o posibilitate de suspendare măcar vremelnică a pedepsei.

E ora regretelor, când stau aplecat deasupra acestei foi de hârtie în care trebue să se imprime gândurile mele; regretele se adună probabil în fiecare zi, în fiecare noapte şi stau ascunse undeva de unde nu apar decât la ceasuri anumite, aşa, pe neaşteptate, când priveşti cea dintâi stea care răsare, un nour care se destramă în vânt, când evoci un chip drag pierdut în depărtări...

S'a întunecat deplin acuma; aştept să pornească iară ploaia puternică şi fulgerele minunate de aseară: necontenit, o lumină albastră cuprindea cerul şi lăsa să cadă peste munţi o atmosferă de groază, ca de infern. Inimile băteau repezi, emoţionate; privirile scânteiau şi nervii funcţionau cu o sensibilitate neobicinuită; azi dimineaţă, toate temeile şi-au comunicat o mică impresie: somnul nu le-a putut cuprinde şi în ochii lor putea distinge flacări anormale. Imi închipui că nopţi ca acea de eri provoacă crize de isterie şi trezeşte rutul în galop: s'ar putea face unele cercetări în această direcţie, cred, cu folos pentru psihologia şi fiziologia feminină.

Acum întunericul creşte în jurul meu, din munţi şi din înălţimi; mă cuprinde total şi mă leagănă peste comoara mea de regrete, unde deosebesc toate pretextele visării mele de pe aceşte meleaguri, chipuri dragi, întâmplări, lucruri. Rămâne, în sufletul meu, o caldă nostalgie, un ecou prelung care mă chiamă, mă căiamă, mă chiamă.

Incotro ? Pe drumurile pe unde am întâlnit într'un ceas asemănător acestuia doui îndrăgostiţi, spre o căsuţă tăinuită, în pridvorul căreia—printre flori—am văzut în fiecare seară aşteptând să treacă iubirea, o fată cu ochii verzi, cu părul roşu ca arama.

Dragul meu, se pare că mă întorc întinerit; trecând pragul celor treizeci de ani pe cari vremea i-a încrustat pe râbojul vieţii mele, cred—contrazicându-mă iar—că viaţa merită să fie trăită.

Am puisat convingerea aceasta dintr'un complex de împrejurări, odată cu aerul pur, cu cerul senin, cu razele soarelui, cari s'au înfipt în mine adânci atât de adânc încât mi-a provocat şi o insolaţie.

Incep să divaghez; şi aceasta este, probabil, tot o dovadă de bună-dispoziţie.

Noapte bună, dragul meu.

G. SPINA

„OPINIA“

LITERARĂ ŞI ARTISTICA

Primejdia confesiunii.

De curând un prieten îmi destăinui epopeea dragostei sale. O dragoste banală ca oricare alta, cu jurăminţi, idealuri şi vise largi. La urmă, îmi porunci amical o discreţie ermetică şi deplină, cum de altfel regulat se obişnuieşte în asemenea împrejurări.

In definitiv, prietenul meu de ce m'a făcut involuntar proprietarul unu secret gratuit? E adevărat că spovedaniile te pot supune la o excelentă probă de sinceritate. Dar chiar aşa fiind, ele sunt şi imprudente şi inutile.

i. b.

FAPTE

Capriciile scriitorilor

Mai totdeauna scriitorii, atunci când crează, se folosesc de diferite stimulente. *Balzac* obicinuia în chip abuziv cafeaua neagră; *Dostoewski* fuma întruna, aprinzând ţigară la ţigară; *Stendhal* îşi muşca unghiile până la carne; *Dumas*, la masa lui de

(Continuarea în pag. IV-a)

In pag. III-a

Ultima Oră

Invăţătorii...

Cu prilejul congresului de la Iaşi

de preot NEGOIŢĂ

Iaşul a primit pe muncitorii harnici ai satelor — întruniţi în congres anual, învăţătorii şi-au spus cuvântul sus şi tare în ceea ce priveşte greutăţile zilelor pe care le trec. Oficialitatea şi-a făcut întrucâtva datoria faţă de ei; ar fi trebuit însă mai multă atenţie, căci simţământul de sacrificiu, reînvie şi din faptul că muncitorul este un lucru de valoare recunoscut.

Se ştie doar hotărît, că atunci când neamul în 1916—918 lupta pe front pentru câştigarea unor drepturi istorice milenare—când ţara noastră rămăsese aşa de mică că te puteai urca pe-o măgură, ca s'o vezi toată—învăţătorii copleşeau cu numărul nou pe front ca conducători de unităţi, unde doar comandanţii de regimente mai erau ofiţeri activi — şi câte un comandant de batalion. Se ştie iar că la orice greutate învăţătorii sunt puşi cei dintâi să ridice necazurile ţării. Iată de ce trebuia o atenţiune deosebită şi o înfrăţire cât mai strînsă între cei veniţi dela ţară şi între cei mari dela oraş.

*

Mi-aduc aminte cum în 1917 pe front la Casin, regimentul 13 era în repaus pentru vre'o 2 săptămâni; şi în acel timp se făcea „şcoala nouă franceză“ D-l Colonel Dabija în auzul tuturor ofiţerilor dela întreaga divizie a spus: „dezastrul neamului nostru din acest moment, s-

(Continuarea în pag. IV-a)

„ALBINA“

S. A. R. de Asigurări şi Reasigurări-Brăila. — Capital, social, prima emisiune: Lei 4.000.000

Prima Societate Anonimă Română de Asigurări cu participarea la beneficii a Asiguraţilor

Fonduri de garanţii ale reasigurătorilor peste 11 miliarde

INŞTIINŢARE

Direcţiunea Societăţii „ALBINA“. Societate Anonimă Română de Asigurări şi Reasigurări, Brăila, aduce la cunoştinţa generală că a încredinţat **D-lui GEORGE GH. LEHRER, Inspector General cu sediul în Iaşi strada Căpitan Păun No. 6.**

Cu această ocazie anunţăm publicul că este foarte probabil să se deslănţuie şi în acest oraş o campanie de calomnii şi insinuaţii împotriva Societăţii „ALBINA“.

Ţinem să prevenim publicul că această campanie este opera unei societăţi concurente care duce astfel o luptă neloială împotriva „ALBINEI“. Societatea „ALBINA“ nu înţelege să se coboare însă la asemenea mijloace de luptă pe care conform deciziunei Comitetului ei de direcţie le ignorează complect.

Societatea „ALBINA“ primeşte asigurări de „INCENDIU“, „ACCIDENTE“, „VIAŢA“, „VIAŢA-POPULARA“ şi „CAPITALIZARE“, în condiţiile cele mai avantajoase, atât în Lei cât şi în monede străine (Lire sterline, Dolari, Franci elveţieni, etc.).

„ALBINA“ *S. A. R. de Asigurări şi Reasigurări*

S'a redeschis vechiul şi renumitul atelier de CROITORIE civilă şi militară

SOBELMAN

în str. Unirei No. 6, *alături de berăria „Excelsior“*

ATELIERUL execută artistic orice comandă. Specialist renumit în confecţionarea tunicilor de cavalerie. De asemenea execută pantaloni englezeşti de călărie, (Brices), culoţi francezi de ori ce fel, vestoane Picadilly, etc.

MAGAZINUL va fi în permanenţă asortat cu stofe engleze, franceze şi belgiene.

MAX SOBELMAN
Str. Unirei No. 6

Cumpăraţi culorile

Iacobus

Pentru vopsit în casă lână, bumbac sau mătase

Reuşita garantată

Dep. gen. Is. Koffler & Co Oituz 5 Bucureşti

FOTO-SELECT

IAŞI, str. Apeduc No. 45

Aduce la cunoştinţă, că atelierul fotografic a trecut sub conducerea specialistului în arta fotografică

MATEI SUCHĂR

Execută orice lucrări în ramura fotografică, ca: tablouri de mărime naturală, în uleuri, acuarele, tuş, sepia, antic, buduare, cărţi poştale, cabinete, precum şi vizite, în mod artistic şi reuşita ireproşabilă. Fotografiază şi noaptea, cât şi la domiciliu. — **Preţurile cele mai reduse.**

MATEI SUCHĂR

PARFUMERIA „LA LEU“

Iaşi, str. Cuza-Vodă No. 52

în vederea *sezonului* este asortată cu toate *Articolele* de *Toaletă* din cele mai fine şi cu preţurile cele mai reduse.

„Inlesnirea“

Iaşi, str. Ştefan cel Mare No. 11 (în curte)

Vinde în rate lunare fără comision

Ştofe fine pentru haine de dame şi bărbăteşti
Valoururi simple şi desene moderne pentru paltoane
Pouplinuri pentru rochii de dame, cele mai fine
Mătăsuri fine pentru rochii şi Mantile
Zefiruri, Schifoane, indiane, poupline, gradel, nanghine, Madepolane, etc. etc.
Raioane speciale de galanterie de dame şi bărbătească, de încălţăminte, de haine gata şi de comandă după măsură, mobile de tot felul,
Cherestea, tot ce există în această ramură
Linoleum, Biciclete, etc. etc.

Depozitul Lupu Stănescu

Iaşi, str. Pantelimon 11 (Tg. Cucului)

Cu ocazia **campaniei de lucru** *anunţă Onor. clienţi, că este* **asortat** *cu toate* **materialele de construcţie** *ca:*

Var alb, Var stâns, Ciment *toate calităţile,* **Ghips, Albastru, Cărămidă** *refractară,* **Pământ, Chamot, Mozaic, Praf de piatră, Cărămizi de zid şi sobe.**

Catran Cărbuni de Silezia p. Forjă, Coks cehoslovac, Trestie, Coks pentru sobe şi calorifer Astfalt turte, Bitum, *Imprumut clienţilor* **Cazan p. topit Asfalt.**

Vinde cu preţuri de reclamă

Numai astăzi Sâmbătă şi mâne Duminică, pentru ultima oară „Escadronul 3“ celebra operetă vieneză, cu cei mai distinşi artişti.—Al 2-lea film al programului „Cursa infernală“ mare dramă de aventuri americane cu mari lupte cu tauri. La Sidoli şi Select.

CURS ACADEMIC DE PIANO

subt direcţia Prof. Sibianu

(str. Carol 42)

predat de profesori specializaţi la Conservatoarele din Viena, Lipsca, Petersbourg, etc..

Cursuri preparatoare, inferioare, superioare şi de perfecţionare. In timpul celor din urmă două cursuri, elevele vor primi noţiuni de: Armonie, Contrapunct, compoziţie, instrumentaţie transpoziţie, modulaţie, improvizaţie, arta pedalei.

Curs special de *„Muzică de Cameră“*. In fiecare an şcolar vor avea loc una sau două producţii publice, cu toţi elevii. Taxele foarte convenabile.

Inscrierile încep la 17, examenul de admitere la 27 Septembrie, iar cursurile se deschid la 1 Octombrie. Elevilor străini li se predă în limbile: germană, franceză şi rusă. După curs se decern diplome.

INSERŢIE [1])

Domnule Director,

Subsemnatul Gh. Bosinceanu proprietar str. Sărăriei No. 99, vă rog să bine voiţi a publica în ziarul Dv. că conform ord. Tib. Iaşi S. I No. 30454 s'a aplicat un sechestru asigurător asupra diferitelor mobile aparţinând d-lui Ioan Buccinski farmacist pentru neplata chiriei, în sumă de 21000 lei. Aceasta spre a lua cunoştinţă cei în drept.

Gh. Bosinceanu
proprietar

1) Redacţia nu răspunde de cele cuprinse în această rubrică.

DE VÂNZARE avantajos motor electric nou şi neîntrebuinţat (3 cai, 300 volţi, 50 perioade, monofazic) complect cu reostat şi glisiere.

PERZÂND declaraţia No. 283 din 10 Martie 1925, pentru 6 acţiuni a Uzinei Comunale de Electricitate Iaşi, în valoare de 3000 lei; o declar nulă şi fără valoare în orice mână ar fi.

FRITZ BARTSCH
Comerciant de mezeluri
strada Lăpuşneanu 8, Iaşi

DE INCHIRIAT dela 26 Octombrie 1927: un apartament de 4 camere, unul 3 camere şi unul de 2 camere, toate cu bucătărie, în str. Cuza Vodă 42 bis. A se adresa la proprietar tot acolo. Vederea apartamentelor zilnic de la 10-12 şi 4-6.

CAUT CASĂ *sau apartament, compus din 3 camere, bucătărie şi odae de bae. Intrare complect separată. Proprietarul să aibă în consideraţie că e vorba pentru un domn singur.*
A se adresa la Librăria Socec.

DOCTORUL

R. DAMSKER

s'a mutat

în str. Ghica-Vodă No. 44-46

şi consultă zilnic:

MEDICINĂ INTERNA

Sifilis, Genito-Urinare

8—11 a. m. şi 3—7 p. m.

Din Bacău

Bacău — *Dispoziţiuni comunale* — Primăria locală a fixat noui preţuri maximale şi anume: pâinea cait. I lei 11 kgr., calit. II lei 8 kgr. fiind eftenită astfel cu 1 leu la kgr. cea de calit. I şi cu 0,50 lei cea de calit. II.

Carnea bovină obişnuită cu ei 26 kgr. în loc de 28, carnea bovină cuşer cu lei 32 kgr. în loc de 34.

Preţul cărnii de porc a fost majorat dela 32 lei la 35 lei kgr., osânza şi untura topită cu 60 lei kgr., iar cioplitura cu lei 50 kgr.

Inspecţie.— Zilele acestea la oficiul local P. T. T., d-nii Velciu şi Suciu din Iaşi dimpreună cu d-nii Negel şi Popovici din Bacău, inspectori de poştă, au făcut inspecţiunea numitei instituţiuni aflată sub conducerea demnă a d-lui Gh. Stavri.

Atât d. Vasile Pascu de la mandate, cât şi Băltărescu şi Ştaidon dela contabilitate, au fost găsiţi în bună regulă.

Inspectorii respectivi au rămas satisfăcuţi de felul cum este condus oficiul nostru de poştă.

Deciziune ministerială. — Ministerul Instrucţiunii a amânat fără termen examenul de intendente ce trebuia să aibă loc la şcoala de menaj din oraşul nostru.

Reprezentaţie teatrală. — In ziua de Joi 8 Sept. crt. va avea loc în sala Ateneului o reprezentaţie dată de maestrul Livescu, cu piesa „Cărăbuşii“ de Brieux.

De la gară.—In ceeace priveşte rezolvarea problemelor de higienă, atragem cuvenita atenţie celor în drept spre a se lua măsuri de curăţenie în comodităţile gării Bacău.

România
Corpul Portăreilor Trib. Iaşi
PUBLICAŢIE No. 112

Anul 1927, luna August 26 zile

Se publică spre cunoştinţa generală că conform adresei D-lui Jud. Ocol 1 Mixt Iaşi, sub No. 19509 | 927 se va vinde prin licitaţie publică în ziua de 15 Septembrie 1927 ora 10 a. m. averea mobilă secvestrată cu procesul verbal No. 718 | 927 de la D-l Vasile Petrescu la pretenţia D-lui David Goldenberg, avere compusă din: un docar. Vânzarea se va face în Iaşi str. Socola No. 25-27 pe bani gata şi în asistenţa notarului respectiv.

Şef Portărel, Indescifrabil
Secretar, Munteanu

C. DIAMANT

avocat

Iaşi, str. Şcoala de Arte 9

Consult: 8—10 dim. şi 6—8 seara

Domnul meu

Pentru obrazul D-v. fin, trebue să întrebuinţaţi neapărat o

lamă de lux „Pierre“

care este lama de ras favorită a bărbatului elegant.

De vânzare pretutindeni.

UN INCENDIU IN JUDEŢ

Pagube 100.000 lei

Un incendiu a izbucnit alaltăeri în com. Bădeni, la casa gospodarului Andrei Şfaiţer.

Focul a distrus complect două corpuri de casă şi e magazie în care se găseau 1000 kgr. ovăz, 500 kgr. făină de porumb şi altele.

Focul a luat naştere din neglijenţă.

In timpul cât se lucra la stabilirea mobilelor, gospodarul Andrei Sfaiţer a suferit grave arsuri la cap şi braţe.

Pagubele se cifrează la suma de 100.000 lei,

Frontul Unic al Muncii

Toţi candidaţii, supleanţi şi prietenii noştri sunt convocaţi pentru astăzi Sâmbătă seara ora 8 fix în localul Uniunii micilor meseriaşi str. Lozonschi No.

Secretariatul

INFORMAŢII

x *Numirea unui titular în postul de prefect al judeţului, rămas vacant prin demisiunea d-lui Zipa, nu se va face decât după alegerile parţiale. Până atunci prefectura de judeţ va fi girată de către d-nul Marinciu.*

x In urma raportului adresat Ministerului de Agricultură şi Domenii de către d. Haralamb Iliescu Comisarul Guvernului la Camera de Agricultură, Ministerul a aprobat ca până la instalarea Comisiunei Interimare a Camerei de Agricultură, lucrările Camerei să fie girate de d. inginer agronom V. Nazarie directorul Camerei.

x Prin retragerea d-nei Macri, rămânând vacant postul de subdirectoare administrativă la liceul ortodox, doamna Directoare Balmuş a numit pe doamna Maior Cernea, în acest post.

x Mâne are loc la Sculeni o mare agapă politică oferită de către organizaţia liberală din sectorul Sculeni, la care au fost invitaţi toţi fruntaşii din Iaşi.

x Consiliul de administraţie al casei de Credit a agricultorilor din jud. Iaşi a hotărât în şedinţa sa de eri, numirea d-lui avocat Haier ca director, în locul d-lui Th. Zipa demisionat

x Din cauza inundaţiilor, la km. 17 pe conducta Timişeşti pe teritorul comunei Mirosloveşti jud. Fălticeni, o lucrare de apărare a conductei a fost luată de apă.

D. Ing. Nicolescu, fiind înştiinţat de aceasta, a trimis o echipă dela serviciul apelor în frunte cu d. şef conductor Tărtăcuţă spre a lua măsuri de restaurare a lucrărei de apărare a conductei.

x CANDIDATURA D-NULUI ZIPPA.—D. Zipa deşi fost până eri prefect, candidează totuşi ca independent la alegerile parţiale de la Senat. D-sa este un răzvrătit.

D. Duca nu i-a primit demisia, de cât după ce s'a convins că hotărârea d-lui Zipa de a candida, chiar în potriva dorinţei centrului, este nestrămutată.

Iaşul, nu poate de cât să repete plecarea d-lui Zipa de la prefectură.

Energic şi deprins să gospodărească cu succes la el acasă d-sa era cea mai indicată persoană pentru a conduce gospodăria judeţului.

x *Concedii.*— Următorii funcţionari dela Prefectura de judeţ, au obţinut concedii de o lună, cu începere dela 1 Septembrie: M. Alexandrescu, şef de birou, Margareta Cărăuşu, Aida Pavloff, C. Neculau, Eugenia Tacu, V. Şaihan, M. Ştefănescu, Prat şi Mina Moldovanu.

x Pe ziua de 5 Septembrie a fost pus în disponibilitate d. I. Moraru, supraveghetor la serviciul Domeniilor, şi numit în locul său d. V. Butre zis Tăutu.

x Azi dimineaţă pela orele 11, tramvaiul cu No. 5 condus de manipulantul No. 41, pe când trecea pe strada Anastasie Panu, în dreptul bisericei Sf. Nicolai, a dat peste o căruţă cu pâine a Azilului de bătrâni de la Galata, sfărâmând-o. Se fac cercetări.

x *Accident.* — In legătură cu nenorocirea din com. Ivăneşti (Vaslui) pe care am publicat-o într'un număr trecut al ziarului nostru, suntem în măsură a da următoarele amănunte:

Studentul în medicină Gh. Alexandrescu împreună cu soţia sa, luau de mai multă vreme o datorie. Mercuri seară, în loc să ia sticla cu doctorie, Alexandrescu a luat o sticlă cu acid fenic, bând din ea.

Observându-se nenorocirea, a fost chemat doctorul, care dând ajutoarele necesare, Alexandrescu a fost salvat.

x *Mulţumire.*—Epitropia Bisericei Sf. Ioan gură de aur din Iaşi aduce vii mulţumiri d-lui P. Sandu, cantor la biserica sus numită, pentru munca depusă cu ocazia serbărei din 30 Iulie a. c. la grădina Copou, fiind secondat de el şi vii secundari: Florin Radovici, Ionel Radovici, Grechi Eugen, Damian Const. şi de d-şoarele: Elena Pricop, Ticefsky, Constantinescu Maria ş. a.

Acestă serbare a adus bisericei sus numită un venit neto de 23,500.

Aducem vii mulţumiri bunilor cetăţeni pentru buna voinţa ce au depus cu obolul, de s'a putut strânge suma menţionată mai sus.

x Camera Arbitrală sub preşidenţia d-lui I. Georgescu, a soluţionat mai multe procese.

x Ministerul de Industrie şi Comerţ a aprobat deschiderea de credite suplimentare, votate de Comisia Interimară a Camerei de Comerţ.

x TEATRUL NAŢIONAL.—*Mercuri 14 Septembrie 1927 ora 9 seara* se va juca de către *Compania Ion Livescu „Cărăbuşii“ comedie în 3 acte.*

Mercuri 21 Septembrie 1927 ora 9 seara se va juca de către *Compania I. Iancovescu* o singură reprezentaţie.

Piesa se va anunţa prin afişe.

Biletele la Agenţia Teatrală Braşcu.

x Intrucât deschiderea cantinei studenţeşti s'a amânat pentru ziua de 1 Octombrie, studenţii sunt înştiinţaţi să nu se prezinte mai înainte.

x Săptămâna viitoare va apare buletinul Camerei de Comerţ, care n'a mai apărut de şase luni.

x Amicul nostru, d. C. Faur, avocat, înapoindu-se în localitate, şi-a reluat ocupaţiile.

x Ministerul de Interne a primit demisia d-lui Ştefan Popovici, pretorul plăşei Codru-Iaşi.

x *Direcţiunea Liceului Naţional* Iaşi, aduce la cunoştinţa celor interesaţi, că la acest liceu sunt vacante 33 burse la Cămin, pentru elevii fii de săteni, 32 locuri de solvenţi şi 12 burse a 6000 lei anual, pentru elevii fii de funcţionari.

Concursul începe în ziua de 15 Septembrie.

x Luni va avea loc la comisia de disciplină procesul intentat casierului gării Podul-Ioaiei C. Gădinaru care a delapidat suma de 32.000 lei descoperit fiind de organul superior de control Const. Găucă, care este şi acuzător în proces.

x D. Senator I. Botez, preşedintele comisiei interimare a Camerei de Comerţ s'a întors astăzi dimineaţă din Bucureşti.

In urma intervenţiei d sale, Ministerul de Finanţe a aprobat ca comercianţii care vin cu registrele la Administraţia Financiară să plătească numai diferenţa de taxare (2 lei de filă) **nu şi amenda** care se plătea până acum.

x MUZICALE.— **„Ce mi-ai jurat“** *(Fascinaţie)* este titlul unei noui compoziţii muzicale datorită D-lui **Beno Sârou,** autorul a numeroase succese destul de cunoscute.

Versurile sunt scrise de Dl. *Ionel Băjescu-Oardă,* artist destul de cunoscut, şi autorul compoziţiilor „Inchide-ţi ochi dulci“, „Flori de nufăr“ ş. a.

După felul cum dl. *Sârcu* a aranjat muzica, bucata e perfect dansabilă în ritm de **Valse-Boston.**

Se găseşte, spre vânzare, la toate magazinele de muzică.

x D. Isaia Pele Albă şef de birou la prefectura de judeţ s'a reintors din concediu, luându-şi postul în primire.

ULTIMA ORA

Ravagiile inundaţiilor în ţară

Intreruperi de linii ferate

In Bucovina

Cernăuţi 3.— Intre Grigore Ghica Vodă şi Vijniţa circulaţia trenurilor este complect întreruptă din cauza inundaţiilor. De asemenea la podul Prutului în spre Sniotin.

Intre Strajă-Falcău-Brodina linia ferată a fost împotmolită.

In Ardeal

Braşov 3.— Apele Temeşului au revărsat, rupând terasamentul căilor ferate între staţiile Temeşul de sus şi Dârste-Săcele.

Linia Şercaia Făgăraş este impracticabilă. Câteva staţii se află sub apă.

In Basarabia

Chişinău 3.—O violentă furtună a dezvelit numeroase case şi a rupt firile telefonice. Mai multe locuinţi s'au prăbuşit în cartierul de jos. Pivniţele şi subsolurile sunt inundate. Gara se află intr'un lac de apă.

Gara Sângera în spre Tighina a fost complect inundată şi părăsită de personal. Satul Cociujna e sub apă.

*

In jud Soroca sate întregi sunt acoperite de apă. Grindina a distrus mari cantităţi de recoltă, numeroase vite s'au înecat.

Acelaşi lucru se anunţă şi din Orhei.

Catastrofa din Galiţie

Câteva oraşe nimicite

Viena 3.—Inundaţiile catastrofale din Galiţia au provocat o situaţie mai gravă decât s'a crezut în primul moment. Victimele omeneşti sunt foarte multe. Pe malurile râurilor în fiecare sat sunt câte 40 până la 50 de morţi, de oarece revărsările s'au produs noaptea.

Oraşel Strij, Przemisl şi Halicz sunt complect nimicite şi au rămas încă subt apă. Mai pretutindeni căile ferate, şoselele şi podurile sunt distruse.

Elogiul Regelui Ferdinaud

la Liga Naţiunilor

Geneva 3.—Eri dimineaţă la ora 11 consiliul Ligii Naţiunilor a ţinut prima şedinţă publică sub preşedinţia d-lui Villegaz.

Preşedintele a amintit despre moartea regelui Ferdinand şi a făcut elogiul regelui defunct. Cuvântarea preşedintelui a fost ascultată în picioare.

D. Titulescu a răspuns mulţumind.

*

S'a intrat în ordinea de zi. Delegatul Belgiei a cetit raportul asupra lucrărilor conferinţei internaţionale a experţilor de presă ale cărei hotărâri consiliul Ligii şi le-a însuşit.

Combaterea comunismului

în Franţa

Paris 3. — Guvernul francez pregăteşte noi măsuri de represiune contra comuniştilor.

In cercurile politice, se spune că aceasta ar fi un succes al politicei engleze.

Un protest la Paris

în cazul Boris Ştefanov

Biuroul din Paris al Ligii Drepturilor omului şi Cetăţeanului, a adoptat următoarea ordine de zi:

„Biroul comitetului central „Considerând ca d. Boris Ştefanov, om politic român, este menţinut în închisoare preventivă din luna August 1926, sub singura inculpare de a fi comunist, fără ca vre-o sarcină serioasă să apese contra lui;

„Considerând că ministrul român de justiţie a amânat pentru a patra oară procesul, în singurul scop de a prelungi detenţiunea inculpatului,

„Protestează contra acestui proces care are toate aspectele unui proces de opinii, şi cere liberarea imediată a lui Boris Ştefanov".

O copilă ucisă ?

Misterul din Ţicăul de Sus

La brigada de urmărire s'a primit un denunţ, despre dispariţia misterioasă a unei copile de zece ani, din Ţicăul de Sus.

Denunţul spunea, că acea copilă ar fi fost omorâtă şi îngropată în curtea acelei case.

Azi dimineaţă agenţii brigăzii de urmărire au făcut dezgropări, răscolind toată curtea. Nu s'a găsit însă nici o urmă.

Cercetările vor continua pentru verificarea celor denunţate.

INFORMAŢII

x *D-l C. Argetoianu Minstrul Agriculturei, fiind văzut ieri de un devotat al său din Iaşi şi întrebat asupra versiunei care circulă că va trece la Ministerul de Războiu, a răspuns zâmbind:*

„Trec şi la Războiu dacă-i nevoe, însă cu o singură condiţie: să-mi cumpere statul o casă să mi dea vr'o 7 milioane, s'o mobilez şi să mă facă General de Corp de Armată.

x *Iar paralizia infantilă.*— D nii Dr. Gr. Alexandrescu, ajutor de primiar şi d. C. Tănăsescu, medicul şef al oraşului, facând o inspecţie în cartierele periferice au descoperit două cazuri suspecte de paralizie infantilă declarate încă în cursul lunei Iunie.

Bolnavii sunt pe cale de vindecare.

S'au luat totuşi unele măsuri de profilaxie.

x BOALA SOMNULUI.— Pe ziua de eri, un caz de boala somnului, s'a înregistrat în localitate.

Bolnavul, d. Altăr Mendel din strada Cişmeaua Păcurari 74, a fost transportat la spitalul de izolare.

x O comisiune compusă din d-nii Justin Adace, ajutor de primar, Ing. Sergie şi Haralamb, a verificat astăzi dimineaţă gestiunea băilor comunale, găsind totul în regulă.

x *Impuşcat din imprudenţă.*— Const. Capşună, păzitor la v'a d-lui Vania din Roşcani (Iaşi), pe când îşi curăţa arma, aceasta a luat foc, rănindu-l.

In stare gravă, victima a fost internată în spitalul din Bivolari.

x D-nii Solomon Aizenştein, Dionisie Filip şi Maria Blându chelneri, s'au plâns poliţiei că din locuinţa lor din strada Ştefan cel Mare, li s'au furat diverse haine.

Uşa dela locuinţă a fost deschisă prin chei potrivite.

ECOURI

— D. Dr. R. Damsker s'a mutat în strada Ghica-Vodă No. 44-46.

— *„ASTORIA" Iaşi str. Ştefan cel Mare No. 68, berărie, restaurant şi cofetărie, tot confortul pe gustul publicului. Acest local rugăm a fi vizitat spre conviugere. Zilnic mâncări şi aperitive fine. Băuturi delicioase. Cofetărie cu preparate excelente, servicia ireproşabil.*

— La Berăria „Elysée" str. Lăpuşneanu în fiecare sea ă de la 7—1 concert naţional şi clasic sub conducerea talentatului violonist **Petrică Radu**, secondat de pianistul concertist **Seltzermann** şi de un ansamblu distins.

— *D. Dr. H. Apter dentist, reîntorcându-se în localitate, a reînceput consultaţiile în cabinetul d-sale din Str. Lăpuşneanu 32.*

DE INCHIRIAT un imobil în str. Speranţei 12, compus din 4 camere, antret, bucătărie, paravan; se poate vedea zilnic între 9—12.

DE INCHIRIAT casă nouă, modernă, baie, parchet, lumină, în str. Oastei (Copou).
Informaţiuni la ziar.

Vizitaţi
MAGAZINUL UNIVERSAL „RATA"
IAŞI — strada Gh. Mârzescu 34 — IAŞI
RAION SPECIAL de HAINE GATA **întrecând cele de comandă**, pentru Barbaţi, Băeţi şi copii, Uniforme şcolare, Blăniţe de piele, Demiuri. Macferlane, Paltoane cu şi fără blană, Scurte, Mantile de cauciuc etc.
RAION SPECIAL de HAINE PENTRU DAME
RAION SPECIAL PENTRU STOFE FINE cu METRU
RAION SPECIAL „ MANUFACTURA şi GALANTERIE
RAION SPECIAL „ INCALŢAMINTE şi GALOŞI etc.
Toate se vând cu **preţuri convenabile** *şi plătibile* **în Rate lunare.**

In vederea apropiatului sezon s'a primit
la NAPOLEON BONAPARTE
Iaşi, Strada Cuza Vodă No. 5
(vis a vis de Prefectura Poliţiei Iaşi)
Un mare *Transport* de STOFE BARBATEŞTI şi pentru DAME, cu PREŢURI foarte CONVENABILE, Mare ASORTIMENT de ZEFIRURI, ŞIFOANE, DOVLASURI, SATENURI de PLAPUMI, ATLASURI şi tot ce atinge de această branşă.
RAION SPECIAL de CONFECŢIUNI de DAME.

FRAUDELE dela „Monitor"

Fălcoianu din nou interogat

Bucureşti 3.— Noul casier al Monitorului Oficial d. Georgescu şi-a luat ieri postul în primire.

Magistraţii instructori continuă verificarea felului cum s'a operat cu ordonanţele mari.

Ieri au mai fost interogate câteva doamne din societate care fuseseră în relaţiuni cu Fălcoianu.

Consilierul Enescu şi procurorul Dante s'au transportat eri la Văcăreşti şi au luat un nou interogator lui Fălcoianu. Acesta îşi menţine primele declaraţii, spunând că n'are nici o vină şi că sumele pentru care dăduse chitanţe le-a restituit la timp.

Act criminal

contra rapidului Paris-Pirinei

Paris 3.— Rapidul Paris-Pirinei supranumit „trenul albastru al coastei de argint" a deraiat la orele 12,20 noaptea între Mons şi Tours. Trenul era compus din vagoane Pullmann şi avea 96 călători.

S'a stabilit că deraierea se datoreşte unui act criminal. Şinele au fost scoase pe 25 metri lungime. S'a găsit acolo o cheie şi un cleşte de căi ferate. Un mecanic a murit, dar toţi pasagerii au scăpat.

Rupere de nouri la Huşi

Numeroase străzi inundate

Huşi 3.— O ploaie torenţială a căzut asupra oraşului şi împrejurimi cauzând mari stricăciuni. La un moment dat unele străzi de la marginea şi centrul oraşului au fost complect inundate. Apa a pătruns prin beciuri şi unele case, Ploaia torenţiala a avut o durată neobicinuită de lungă.

Ştiri sosite din judeţ arată că torentul de apă a înecat prin unele locuri, păsări, vite şi recolta pe mari întinderi. Pagubele sunt foarte mari.

In memoria neuitatului Rege Ferdinand

Parastasul pentru regretatul Rege Ferdinand I a avut loc la Episcopia locală în prezenţa autorităţilor.

Comunitatea israelită a săvârşit parastasul în Sinagoga mare. S'au oficiat rugăciuni pentru odihna sufletului neuitatului Suveran în toate sinagogile.

Leontin

LORDUL ROTHERMERE CERE ORAŞE ROMÂNEŞTI

PENTRU UNGARIA

Budapesta 3. — Lordul Rothermere a acordat un interview ziarului „Pesti Hirlap", declarând că nu va înceta lupta până când nu se va face dreptate Ungariei. Are certitudinea că până într'o lună de zile situaţia internaţională se va schimba în favoarea Ungariei şi pentru revizuirea tratatului din Trianon.

Lordul a spus că oraşele Bratislava, Cosice, Oradia-Mare şi Cluj vor deveni din nou ungureşti.

Lordul a mai spus că la Paris s'a înţeles cu mai mulţi publicişti francezi pentru o acţiune comună. **Dar Franţa opune rezistenţă fiind adversară oricărei revizuiri de tratate.**

Paralizia infantilă

Bucureşti 3.— In jud. Dâmboviţa s'au mai declarat ieri 2 cazuri de paralizie infantilă. In acest judeţ sunt în total 20 cazuri.

In jud. Vlaşca s'au produs ieri 7 cazuri noi.

„Impăratul Traian" a fost salvat ?

Constanţa 3.— O furtună puternică s'a dezlănţuit pe Marea Neagră. Vaporul „Impăratul Traian" a fost azvârlit de valuri în larg. Vaporul este ajutat de salvare „La Nina" care îl va remorca până în port.

INCERCARE NEREUŞITĂ

de trecere a Atlanticului

Paris 3.—Aviatorii Givon şi Corbu care au plecat ieri dimineaţă de la aerodromul Bourget în zbor peste Atlantic, s'au înapoiat după trei ceasuri din cauza ceţei.

Aviatorii pleacă din nou astăzi.

Inchiderea cluburilor comuniste din Bucureşti

Bucureşti 3. — Eri au fost arestaţi 4 comunişti, între care Imre Alador, Gabor şi Niculescu, acuzaţi de îndemn la grevă.

Autorităţile militare au închis ambele sedii ale sindicatelor unitare.

ELEVĂ cl. II-a comercială caută post la un birou pentru a face practică. A se adresa la ziar sub G.

Alte stricăciuni pricinuite de ploaia de ieri

—Podul de peste Prut, luat de apă — Un săteau ucis de trăsnet

Eri după amiază o ploaie torenţială s'a abătut asupra judeţului Iaşi pricinuind şi de astă dată mari stricăciuni.

In com. Tabăra ploaia a fost foarte abundentă, inundând în câteva locuri şesurile.

Podul de peste Prut care se lucra pe teritorul aceleiaşi comune şi care era aproape terminat, a fost luat de valuri împreună cu o mare cantitate de material lemnos.

In com. Ţutora ploaia a durat mai multe ore.

Câţiva arbori au fost desrădăcinaţi deasemenea şi câţiva stâlpi de telefon.

Legăturile telefonice în acea regiune au fost întrerupte.

Câteva vite, ale locuitorilor D-tru Savin D-tru, Gh. Cozma şi pr. Arhirie, au dispărut. Se crede că ele s'au înecat în Prut. ploaia a mai făcut ravagii şi prin alte regiuni.

In com. Gropniţa, au fost culcate la pământ câte-va lanuri de porumb şi floarea-soarelui.

Locuitorul D-tru Creţu din Erbiceni, a fost prins de ploaie pe câmp. Adăpostindu-se lângă un copac, el a fost trăznit, murind pe loc.

x Pe când se afla în via d-sale dela Hincea—Ciurea, d. N. Gheorghiu, fost ajutor de primar, era să fie victima unei neglijenţe.

Un glonte i-a trecut pe lângă ureche, şi printr'o întâmplare fericită a scăpat neatins.

Se impune ca proprietarii viilor învecinate să iee măsuri ca muniţiile depozitate să fie păzite, sau să fie desfiinţate.

ORA 3

Conflictul româno-maghiar

în discuţia Ligii Naţiunilor

Paris 3.— O telegramă din Geneva anunţă că comisiunea de trei, compusă din d-nii Chamberlain, Willegaz şi delegatul Japoniei Salo instituită pentru aplanarea diferendului ungaro-român, a ţinut eri după amiază la Geneva, prima şedinţa care a fost secretă,

Comisia a ascultat expunerea d-lui Vaico ministrul de externe al Ungariei şi a d-lui Gayago, ministru plenipotenţiar maghiar.

A vorbit apoi d. Titulescu, care a expus punctul de vedere român în această chestiune.

Candidatura d-lui Buzdugan

Bucureşti 3.— D. Al. Buzdugan a rămas singur candidat la locul de deputat din Roman. D. Ion Sin-Giorgiu n'a fost lăsat de autorităţi să-şi depue candidatura; ba chiar a şi fost bătut.

D. Sin Giorgiu a trimis regentului Buzdugan (tatăl candidatului) o telegramă de protest.

Astăzi d. Buzdugan va fi proclamat deputat.

Dizolvarea organizaţiei fasciste din Cehoslovacia

Praga 3.— Pe baza actelor găsite, organizaţia „tineretu fascist" a fost dizolvată printr'un decret al guvernului de oare ce acţiunea ei era în conflict cu legea pentru apărarea republicei.

Un incident la legaţia sovietică din Varşovia

Varşovia 3— La legaţia sovietică s'a prezintat un emigrant rus şi a cerut un paşaport care i s'a refuzat. El a început să ameninţe cu un cuţit, iar portarul legaţiei l'a împuşcat cu un foc de revolver. Victima este un anume Iosif Traicovici din Vilna.

Zborul în jurul lumii

Angora 3.—Aviatorii Brock şi Schlee au plecat în zbor spre Alej.

Medic balneolog autorizat
Dr. Albert Ficler
Băile VATRA-DORNEI
consultaţiuni zilnice
Strada Grănicerilor No. 7

Doctor A. Dascăl
BOLI de COPII şi INTERNE
BOLI VENERICE
Consult. şi tratament:
11—12 a. m. şi 2—7 p. m.
Iaşi, str. Cuza Vodă 42
(casele Cristofor)
vis-a-vis de Camera de Comerţ

DOCTOR
Tr. Mihailescu
asistent universitar
chirurg secundar gynecolog la spit. Maternitatea
BOLI DE FEMEI, GENITO-URINARE-SIFILIS
Str. Lăpuşneanu No. 18, etaj
Telefon No. 164
Consult. 1—3

DOCTOR IN MEDICINĂ
M. WECHSLER
Specializat în Franţa în
ARTA DENTARĂ
Boli de gură şi de dinţi
Consult. 9-12 şi 2-7 p. m.
IAŞI, Str. Ştefan cel Mare 13
Casele Leon Mayer

DE VANZARE case regiunea Copou în strada Speranţei 8 lângă liceul internat, având cinci odăi, antret, cameră alimente, bucătării, 2 camere subsol, apă, canal, electricitate şi curte în faţă cu pomi.

ȘTIRI DIN ȚARĂ ȘI STRAINATATE

„OPINIA“
literară și artistică

(Continuare din pag I-a)

scris, se prezinta într'un costum foarte sumar ; *Musset*, făcând versuri, avea în față, pe birou fotografiile femeilor iubite *Sienkiewicz* scria numai pe o anumită hârtie tăiată într'o anumită formă ; *Flaubert*, înainte de a lua condeiul în mână, ceasuri întregi se preumbla prin odae; *Verlaine* (declară Rimbaud) scria mai ușor cu vin decât cu cerneală ; *Petöfi* lucra întins pe covor ; *Proust* compunea numai noaptea stând în pat. Înșirarea aceasta ar putea continua mult, gândindu-ne la atâția scriitori, care aveau viciile cele mai bizare, întrebuințând fel de fel de stupefiante.

Charlie Chaplin

odată definitiv divorțat și-a reluat ocupațiile lui obicinuite. In prezent lucrează la un film intitulat „Circul“.

Prezență de spirit

Celebrul actor Novelli a fost victima unei glume periculoase. Un prietin al său, deasemenea actor, înainte de începerea spectacolului, se introduse în cabina lui Novelli și-i scoase din buzunarul costumului o scrisoare.

Această scrisoare era scrisă în limba engleză și Novelli trebuea s'o citească în una din scenele primului act. Piesa începu, scena fatală sosise, Novelli bâgă mâna în buzunar pentru a scoate scrisoarea, și... dezastru, epistola dispăruse. Prezența de spirit îl scoase însă din această încurcătură si aparent calm, Novelli se adresă partenerului său : — „Ei, drace, am uitat scrisoarea acasă ; dar nu face nimic, am cetit-o de atâtea ori încât o știu pe de rost și-ți voiu putea spune conținutul aproape cuvânt cu cuvânt“. Și marele actor istorisi în italienește textul scrisorii buclucașe.

Invățători definitivi
în județul Iași

Au fost numiți cu titlu definitiv următorii învățători din jud. Iași :

Davidescu Elena-Sculeni, Filimonov Eugenia-Golăești, Pompărău Eufrosina-Băicoiu, Andreescu Const. comuna Alexandru cel Bun, Zavloschi Alexandru-Bosia-Mânzătești, Grebanos Al.-Bădeni, Gheorghiu Const. Vlădeni-Borșa. Mihăilescu Octav com. Tutova, Georgescu Sofia-Miroslava, Papafil Aurora Țiganași, Arlup Maria-Bădeni-Zagavia, Andrieș St. Maria-Bivolari, Galț Matilda-Glăvănești Stolniceni, Popescu Dnm. com. Ciurea.

x SPORTIVE—Din cauza timpului defavorabil, matchul de football ce urma să aibă loc Duminică 4 Sept. cu Șoimii—Vasluiși Victoria, se amână pentru Duminică 11 Sept. a. c.

Acte de intoleranță brutală

(Continuare din pag. I-a)

de, după aproape 2 ore de așteptare (între care timp unii din noi au fost bătuți până la sânge de către un jandarm) am fost conduși sub o nouă escortă la postul Munteni de pe ripă. Printre cei arestați se aflau și multe mame cu copii care au fost puse și ele în rând cu câte patru de către d. șef de post Ciobanu li se cerea a nu strica frontul. Ajunși în seara aceleiași zile la postul Munteni pe la orele 9 seara sosi d. șef de secție Panfil și astfel de pe la orele 10 noaptea începu tristul episod. Am fost imediat clasați în rândul criminalilor și brutalizați în chip neomenos.

Cel puțin subsemnatul, am fost într'un mod așa de crud schingiuit timp de aproape o oră că în cele din urmă am rămas în nesimțire mai multe ceasuri între care timp am fost băgat într'o pivniță pe când la ușe erau postați doi jandarmi.

A doua zi pe la orele 9 dim. 16 Aug. m'au transportat d-nii Jandarmi la spitalul Drăghici Vaslui cu un car, pe când mai multe zeci de credincioși evangheliști după ce li s'au confiscat Bibliile, au fost conduși la Comp. de jandarmi Vaslui unde după scurte cercetări li s'a dat drumul.

E posibil ca unora din cititorii acestei coloane să li se pară a fi cam exagerată descrierea de mai sus. Certificatele medicale însă și marele număr de martori vor avea posibilitatea a dovedi cele povestite.

GH. MARDARE
Tăcuta-Vaslui

O copilă-mamă
își aruncă pruncul

București 3— Tânăra Alexandrina Mihailescu în etate de 15 ani a dat naștere unui copil la Giurgiu, str. Puțu cu apă Rece. Tânăra mamă a venit la București și a vroit să dea copilul la un orfelinat, dar nu i-a fost primit. In această situație, ea a aruncat copilul în gaia de Nord. Descoperită, fata a fost arestată.

Moștenirea Regelui Ferdinand
va fi împărțită judecătorește

D. consilier Cătuneanu dela Curtea de Apel din București a terminat inventarierea averii rămase pe urma regelui Ferdinand.

Se afirmă că moștenitorii defunctului rege n'au căzut de acord asupra împărțelii averii. De aceia se va proceda la împărțeală judecătorească. Acțiunea, așa cum prevede statutul familiei regale, va fi judecată de Curtea de Apel București.

Mersul paraliziei infantile la Iași

In urma înștiințărei de către Ministerul Sănătății, de izbucnirea epidemiei de paralizie infantilă în mai multe centre din țară, d. dr. C. Tănăsescu, medicul șef al orașului a cerut d-lui prof. dr. Grațoschi, șeful Clinicei Infantile din Iași, o statistică asupra acestei epidemii în orașul și județul Iași.

Eri serviciul sanitar al orașului a primit statistica cerută.

*

Din Ianuarie și până la sfârșitul lunei August s'au declarat șapte cazuri de paralizie infantilă și anume :

Primul caz la 3 Ianuarie—o copilă de 4ani, din com. Coarnele Caprei, a fost internată in Clinica infantilă de la Spitalul Sf. Spiridon și a ieșit la Februarie.

Al doilea caz la 24 Ianuarie—paralizia făcând victimă un copil din Brăești care a ieșit din clintcă la 24 Februarie.

*

Au fost internați apoi un copil de 2 ani Lucan Adela din Huși, la 16 Iunie și a ieșit la 16 Iulie ; alt copil Vasile Tonovici din Nicolina, intrat la 15 Iulie și ieșit la 21 August ; a doua zi alt caz în Țicău 95, dispărțirea III, bolnavul un copil de 1 an și 3 luni al d-lui C. Tarhon, a ieșit la 16 August.

Ultimul caz s'a declarat la 30 August.

Bolnava e o copilă de 2 ani jumătate Maria Rădiță din str. Nicolina 58. Ea se află încă în spital.

*

Această statistică a fost comunicată tuturor medicilor de circomscripții precum și medicului primar al județului spre a se cerceta dacă în locurile unde s'au declarat cazuri de paralizie infantilă, nu sunt focare de epidemie.

Noi cazuri de febră tifoidă

Pe ziua de ieri s'au declarat două cazuri noui de febră tifoidă.

Bolnavii Elena Gramadă din str. Șendrea (Trei Calici) și Ștefan Popescu din str. Turcu, au fost internați în spitalul de izolare.

Se știe că în Trei Calici s'au mai declarat două cazuri de tifos.

*

Serviciul Apelor a înaintat ieri serviciului sanitar un raport de 15 cișmele contaminate și care au fost reparate.

S'a cerut a se lua noi probe de apă dela acele cișmele.

In spitalul de izolare au rămas internați 25 bolnavi de febră tifoidă.

L, PAUL

Inchiderea congresului
învățătorilor

Noul comitet al Asociației jud. Iași

Ieri după amiază a avut loc ultima ședință a congresului învățătorilor ieșeni.

S'a discutat situația membrilor Corpului Didactic primar excluși din învățământ și a acelora ce după zece ani de provizorat nu-s definitivați.

Au vorbit d-nii M. Zosin, I. Berenghi și Gh. Chiriței.cu.

*

In urmă d. Gh. Țintilă a declarat că a observat că politicianismul pătimaș a început să pătrundă în sânul Asociației și își depune demisia din președinția asociației.

D. I. Dodon a adus elogii d-lui Țintilă pentru activitatea depusă, rugându-l să rămână în fruntea asociației.

Congresiștii se unesc cu cele spuse de d. Dodon Țintilă de a rămânea ca președinte al Asociației.

D. Gh. Țintilă a mulțumit pentru sentimentele de dragoste ce i le arată învățătorimea și declară că primește să conducă mai departe asociația.

S'a ales apoi următorul Comitet de conducere :

1) Țintilă 2) Dodon, 3) Gaspar 4) Mărgărit, 5) Dănilă, 6) Florea, 7) Gheorghiu-Vlădeni, 8) Bogdan, 9) D-na Zosin.

Cenzori Laurescu, Ulman, Pr. Rotaru.

Supleanți Bucenschi, Toma, Rolea.

Secretar C. Gheorghiu.

Casier D. Bejenaru

*

Aseară o delegație compusă din d-nii Țintilă, Florea, Mărgărint și Gheorghiu a plecat la Constanța.

Conferință administrativă
la Bacău

Bacău.—In com. Secueni, județul nostru s'au întrunit în conferință administrativă toți președinții organizațiilor comunale și primarii comunelor : Gloduri, Traian. Secueni, Mărăști, Obârșia și Odobești, cari compun sectorul liberal Secueni de sub șefia d-lui deputat Mircea Costinescu.

Conferința administrativă de interes obștesc a fost prezidată de d. Mircea Costinescu-deputat și de d. I. Georgescu comisarul guvernului de lângă Camera de Agricultură a județului nostru.

S'au luat în discuțiune cercetarea amănunțită a încasărilor și cheltuelilor efectuate de fiecare comună în an. 1926-1927 precum și verificarea actelor justificative.

S'a cercetat chestiunea lotu-rilor așa zise de rezervă sau administrative, chestia islazurilor etc.

D. deputat Costinescu propune că pe islazurile comunale să se facă luțernării, arătând însemnătatea luțernăriilor în creșterea vitelor și cum trebue să fie administrate luțernăriile comunale.

D-sa s'a ocupat îndeaproape de nevoile școalelor, bisericelor, cimitirelor și altele.

A cercetat problema nouilor construcțiuni școlare și bisericelor, pentru a interveni la centru.

Ocupându-se de sănătatea populațiunii din sector, a propus înființarea vechilor dulapuri comunale dotate cu medicamentele de primă necesitate.

Privitor la situația podurilor și șoselelor de prin prejur, constatându-se oarecari abateri din partea contonierilor, s'au luat urgente măsuri în acest scop, punându-se în vedere și d-lui Inginer-șef al județului.

Diverse. — D. Const. I. C. Brătianu directorul general al Creditului Funciar Rural din București și președintele consiliului de administrație al fabricei de hârtie „Letea“ Bacău se află de câteva zile la sediul fabricei, fiind și oaspetele fruntașilor liberali.

D-sa se va interesa și de operațiunile bancare ale Casei de Credit a Agricultorilor.

Cor.

Piața Valutară

Leul la Paris a cotat ieri 15.80; la Zurich 3.20.

Devizele în Capitală au notat : Francul francez 6,36 ; belga belgiană 22,60 ; francul elvețian 31,30 ; lira engleză 789 ; dolarul 162; lira italiană 8.83. coroana cehă 4.82 ; Rentenmark 38,65.

INFORMAȚII

x Cărțile de alegător pentru alegerea Consiliului Municipal au fost depuse la cele cinci comisii polițienești de unde alegătorii vor putea să le ridice până în ziua de 7 Septembrie c. ora 6 seara. De la acea dată cărțile vor fi depuse la Judecătoriile de ocoale care vor face distribuirea.

x La căile ferate este in curs o anchetă pentru a se stabili modul cum s'au cumpărat diferite materiale la economat și ateliere in Capitală. Se afirmă că ancheta a descoperit mari fraude, de sume fantastice.

x D. I. Zipa, demisionat din demnitatea de prefect de județ și-a depus ieri după amiază candidatura pentru locul de senator, rămas vacant prin moartea lui Petre Fântânaru.

D. Zipa candidează ca independent.

x Intrucât un candidat de pe lista frontului muncei nu era înscris în listele electorale, s'a cerut anularea listei, iar ieri s'a depus o nouă listă tot în frunte cu d. Mărgărint, dar care are unele schimbări.

x Congresul învățătorilor care urma să aibă loc Duminică 4 Septembrie la Constanța a fost contramandat din cauza epidemiei de paralizie infantilă.

x Societatea centrală a *pensionarilor publici* din țară, secția Iași, prin representantul ei Teodor Matim pensionar, invită pe membri și pensionari în ziua de 4 Septembrie 1927 ora 4 p. m, în sala primăriei municipiului Iași, spre a le comunica despre modalitatea cum ar putea avea : pâinea, carnea, lemnele,și zahărul mai ieftin ca în comerț.

x Examenele învățătorilor suplinitori. — Pentru candidații la posturile de suplinitori în învățământul primar, ministerul instrucțiunii a dispus să se țină un examen.

Vor fi supuși la acest examen toți suplinitorii, chiar și cei detașați la cancelarii.

Examenul va începe în ziua de 9 Septembrie. Candidații cari au obținut la cursurile de vară media, vor fi scutiți de acest examen.

x *Accident de aviație la Pipera.*— Un avion Potez, pilotat de plutonierul Mărgărint, de la Grupul de Aviație Iași, detașat la școala de observatori din București, și în care se află Ing. Mârza, s'a prăbușit eri dimineață la Pipera (București).

Ambii au fost uciși, iar avionul sfărâmat.

La înmormântarea celor două victime va participa și câte o delegație dela grupul 1 Aviație Iași.

Aventurile extraordinare din filmul „Cursa infernală“ cu marile lupte cu tauri precum și al doilea film, marele succes «Escadronul 3», celebra operetă vieneză se reprezintă la Cinema Sidoli și Select numai azi Sâmbătă și mâne Duminică.

După incendiul din Huși

Scrisoare de Mulțumire

Huși 31 August 1927

Onor.
„ANCORA“
Societate Română de Asig. G-le
BUCUREȘTI

Subsemnații *Bella și David Crăsmaru*, domiciliat în orașul HUȘI, aducem pe această cale viile noastre mulțumiri Soc. de Asig. „ANCORA“ pentru culanța și promptitudinea cu care am fost lichidați de *dauna* de incendiu ce am suferit la imobilul nostru din Str. Ghica Vodă No. 52 la marele dezastru ce a fost în ziua de 1 crt., primind prin Direcțiunea Regională Iași în intregime suma de: *Lei 150.000 (una sută cinci zeci mii).*

Odată cu aceasta ținem a recomanda tuturor numita Societate care menajează daunații ei, lichidându-i rapid și culant spre complecta lor mulțumire.

Mulțumim asemenea Agentului Dvs. dl. *Jonas Avram* din Huși, care ne-a indemnat de a face această asigurare, căci tot timpul am fost neasigurați.

Cu deosebita stimă
Bella și David Crăsmaru
HUȘI Str. Ghica Vodă 52.

Epitropia Spitalului Israelit din Iași

are de închiriat. cu începere de la 26 Octombrie a. c., următoarele apartamente :

1). Șase odăi, antret, bucătărie, spălătorie, etc. în total sau parțial, *strada C. A. Rosetti No. 11—13—15.*

2). Două odăi și bucătărie în *str. Lăpușneanu 43—45.*

3). Trei odăi și bucătărie în *str. Cost. Negri 42.*

4). Două odăi și bucătărie în *str. Dreaptă 4,* pentru locuință sau atelier.

5). Două odăi, antret și bucătărie în *str. Ghica Vodă 38.*

6). Două odăi și bucătărie în *str. Socola 84.*

Doritorii urmează a se adresa la cancelaria Epitropiei strada Elena Doamna 43.

DIRECȚIUNEA

De închiriat

In strada C. A. Rosetty 25, două apartamente conținând fiecare câte 2 camere, bucătărie, camere pentru lemne și closet.

A se adresa la
BANCA MOLDOVA
Secția Contencios

Cunoscuta Dentistă
L. CARO
din strada Săulescu No. 2
(vis-a-vis de Hotel Schiller)

reîntorcându-se în localitate anunță numeroasa clientelă că și-a reluat consultațiile între orele 10—2 și 4—7 p. m.

Execută orice lucrări în aur, platină și cauciuc după technica cea mai modernă.

INVĂȚĂTORII...

(Continuare din pag. I-a)

datorește numai și numai învățătorilor“.

Am rămas noi învățătorii trăsniți de aceste vorbe ale unui ofițer superior.

In urmă s'au iscat discuții aprinse, susținute de alți ofițeri de rezervă : judecători, avocați ca d-l Cădere, care au scos în relief netemeinicia acuzațiunilor aduse și în urma cărora d-l Colonel a trebuit să dea ordin de retragere. Să se știe bine de tot că învățătorii pot s'aducă și ruina unei țări, dar tot așa pot s'aducă și fericirea ei.

Când sunt uitați de toți, când sunt categoriți cu salar cu măturătorii, când sunt priviți cu indiferență strigătoare la cer, când sunt tratați ca fracțiuni politice, atunci elanul, entuziasmul doza de sacrificiu și gândul că este și el ceva, se duc toate ca aburul, iar învățătorul rămâne... un funcționar care-și târâe zilele ca ori ce trecător în viață.

Această decepție din sufletul său se răsfrânge în sufletul celor ce-l înconjoară și atunci să ștergem pentru totdeauna cu buretele toate calitățile și virtuțite neamului pentru ca să ia loc alt bagaj sufletesc în neamul nostru care la prima adiere de vânt să cadă zdrobit și pentru totdeauna.

*

Ni s'a îndeplinit idealul național ; 80 la sută este datorit norodului sătesc, care au fost însuflețiți de *învățători și preoți.* Dar dacă s'a îndeplinit acest vis, a răsărit un altul care cere și mai multă muncă și mai multă doză de sacrificiu : întărirea neamului nostru înăuntru, în viața internă. Un alt ideal național mai pronunțat stă în fața noastră, care nu suferă nici o întârziere.

Refacerea și întărirea elementului românesc în cadrul hotarelor naturale, — iată problema ce trebue rezolvită tot de învățătorii și preoții satelor.

Pentru această muncă, cu folos incomensurabil pentru azi, învățătorimea trebue pusă la lucru !

Dar cum ? Printr'o înțelegere exactă — de către cei de sus, — a acestui muncitor neodihnit, în cadrul vieței de azi. Un mulțămit, produce mulțămire, un nemulțumit samănă nemulțumire.

Iată de ce găsesc de cuviință să strig : Priviți cu drag toți, către acești muncitori, priviți cu un interes deosebit spre ei, înfrățiți-vă toți cu ei, nu-i desconsiderați căci desconsiderați un neam întreg și uniți-vă cu toții în adunări publice și cereți ca *învățătorii să fie atenția deosebită a celor ce conduc destinele țărei.*

Germania este exemplul viu de ce poate învățătorul ; alte state vedem ce atenție poartă acestui corp nobil ; este bine o dezmeticire și la noi să se facă.

Inspre Constanța, trenurile duc acum pe învățătorii României Mari ; acolo se va pune în sufletul învățătorimei ori entuziasm și muncă, ori decepție amară. Nădăjduim totuși o alinare a greutăților care va aduce apoi o muncă spornică în ogorul neamului nostru.

Preot NEGOIȚĂ
Erbiceni

Lei 550 metrul
Matasă fină pentru Mantile de Damă
La „MASCOTA“
str. Cuza Vodă 36
IAȘI

BIBLIOTECA UNIVERSITĂȚII IAȘI
Biblioteca Universității Loco

ANUL XXIII N. 6068 — 3 LEI EXEMPLARUL — MARȚI 6 SEPTEMBRIE 1927

ABONAMENTE
Lei 1000 pe un an
„ 500 ... „ 6 luni
„ 300 ... „ 3 luni

OPINIA

ZIAR POLITIC COTIDIAN

ANUNCIURI
se primesc la toate Agențiile de Publicitate și la Administrația ziarului
Iași—Str. Gh. Mârzescu 17

EPIDEMIA FRAUDELOR...

Titlul acestui articol nu-i de loc exagerat; căci într'adevăr, acum după război, avem de-a face cu o sumedenie de epidemii, care fac adevărate ravagii în sânul societății. Unele se datoresc microbilor microscopici cari găsesc teren bun de desvoltare în organismul uman și cu care știința medicală încă are mult de luptat; altele, se datoresc altor microbi, de natură morală și cu cari luptă de veacuri Biserica lui Hristos pentru a-i stârpi.

Fiecare zi aduce noutăți noui: alte crime, alte sinucideri, alte accidente, alte alegeri, alte banditisme la drumuri mare, alte înnecuri, alte avioane rătăcite, alte combinații politice și diplomatice, alte fraude și delapidări de bani publici...

Cetitorii ziarelor, în marea lor majoritate, caută în ele în primul loc știrile de senzație, trecând cu ușurință peste articolele de fond și alte chestiuni de ordin general.

Și într'aevăr, că senzationalul nu lipsește. Cine ar fi putut crede, că un ofițer inferior de administrație, ar fi putut fura din lada de fier a diviziei — și nu a cutărei companii de jandarmi izolată la frontiera țării — peste zece milioane lei și să nu fi fost descoperit? Diviziile au intendenți și ofițeri de stat major și „stelele" de la centru se arată mai des pe la cartierele respective. Se poate admite, c'a lipsit or ce control?! Norocul diviziei — dacă acesta poate fi numit noroc — că ofițerul s'a sinucis pe mormântul soacrei-sale, căci altfel, cine știe câte milioane ar mai fi putut să fure nestingherit de nimeni! Deci, primul semnal pentru descoperirea fraudelor, l-a dat descărcătura propriului său revolver...

La „*Monitorul Oficial*" iarăși alte fraude de zeci de milioane... Și de notat, că ele, n'au fost comise de sub-alternii, de funcționarii inferiori, ci dimpotrivă, de directorii instituției, de capii ei, cărora oamenii zilei, membrii diferitelor guverne, le-au acordat deplină încredere...

Funcționarii mici, cu lefuri derizorii, trăiesc în mizerie, dar cinstiți și când mor, sunt îngropați cu talgerul. Un cogeamite director, după ce a furat din lada statului, de-asvârlat, lasă prin testament familiei, rodul modest al muncii sale chinuite: 50—cinci zeci — de milioane și apoi, ușurat că și-a asigurat urmașii dar obosit de răspunderea serviciului, se sinucide în birou... Iată unde ajung oamenii cari nu știu de cinste, de morală, de învățătura bisericii lui Hristos!

De funcționari, cari să moară săraci și datori, am auzit; de alții cari cu grele sforțări și-au asigurat un viitor copiilor lor, deasemenea; de unii cari au lăsat în urma lor o casă și ceva economii, iarăși am auzit; dar, de funcționari, cari din *leafă* să lase urmașilor averi de „*nababi*" n'am auzit!..

Epidemia e destul de îngrijitoare. Unii bandiți pradă haiduceste la drumul mare, alții fură cu... diplomație...

Dacă s'ar face o statistică a tuturor fraudelor și delapidărilor comise în dauna statului, de la război încoace, ne-am îngrozi. Statul a fost păgubit cu miliarde. Și, cu cât furăturile au fost mai mari și hoții mai cu stofă, cu atât politicianii mai cu greutate au întins mai bine mușamaua, ca vinovații să scape de răspundere. Nu-i nevoe de nume.

Unii au recurs la incendii și au rămas basma curată, căci au ars dosarele cu facturi...

Funia a ajuns la par și cuțitul la os. Credem, că nu mai merge. Contribuabilii plătesc impozite de sânge pentru întărirea finanțelor țării și căpătuiții cluburilor politice să facă iama din ele pentru propriile lor capricii?

Dați-le jos masca, domnilor! Smulgeți-le decorațiile de pe piept și aruncați-le cât colea, iar pe bandiți vârâți-i pe viață la Văcărești!

Poporul citește, poporul cunoaște putregaiul. De nu vin sancțiuni pentru curmarea acestei epidemi rușinoase, demoralizați întregul corp al funcționarilor cinstiți din această țară.

PR. N. HODOROABĂ

Din haosul chinez

Șang-So-Lin își ia aere de împarat

In China, de cîtăva vreme soarta armelor surîde armatelor nordiste. Mareșalul Șang-So Lin, comandantul nordiștilor, exercită o severă dictatură și își ia rolul de împarat. In acest senz, a organizat săptămina trecută o festivitate specială.

Șang-So-Lin a plecat cu alaiul din palatul imperial spre templul unde se află tablele sfinte ale lui Confucius (întemeetorul religiei chineze). Înaintea lui, dealungul străzilor, s'a presărat praf de aur.

La Templu, dictatorul—împreună cu membrii guvernului—s'a prosternat în fața tablelor sfinte, îndeplinind ritul rezervat pe vremuri numai împaraților. Preoții au cîntat din instrumente psalmii rituali.

Probabil că încurînd Șang-So-Lin se va proclama împarat. Și astfel, un fost bandit de codru se va ridica la cele mai înalte măriri pământești.

Actualități politice

Contra Regenței

D. Iorga a căpătat permisiunea să critice alcătuirea Regenței; și exercită o critică deschisă, mai ales că din pricina d-lui Al Buzdugan (fiul regentului) iorghiștii n'au reușit să-și pue candidat la alegerea de deputat din Roman.

Intr'un recent număr al „Neamului Românesc" d. Iorga își arată paraponul, spunând că după legile țării și canoanele bisericei, Patriarhul nu poate fi regent; iar Constituția nu admite „familii cu prerogative regale".

D. Idrga atacă și pe național țărăniști, acuzându-i de duplicitate. Astfel citează cazul d-lui Madgearu care la București e foarte curtenitor cu regența, iar la Paris cere și obține audiență la Prințul Carol.

Electorale

Din cauza epidemiilor care bântuie în Iași, aglomerațiile omenești sunt primejdioase. De pildă de teama paraliziei infantile, s'a interzis o întrunire a opoziției în sala Cultura.

Tot din motive sanitare, proprietarul unei săli din str. Ștefan cel Mare a fost amenințat u expluzarea dacă va închiria sala pentru întruniri opoziționiste.

Dacă se țin totuși intruniri guvernamentale, aceasta se datorește desigur microbilor care nu atacă decât pe cetățenii opoziționiști. S'au poate la acest soi de intruniri nu-i aglomerație?

Microbii din județ sunt neputincioșii față de candidații independenți, așa că d. Iancu Zippa își va putea face propaganda. X

NOTA VESELĂ

Cetirea gândurilor

Ea.—La ce te gândești acum, dragă George?

El.—La ceia ce te gândești și tu.

Ea.—(înroșindu-se)— Ah, nerușinatule!

ODISEIA LUI LEVIN

Avionul „Miss Columbia" cu care Levin a fugit de la Paris la Croydon (Londra), a fost sechestrat de autoritățile engleze, dar apoi eliberat. Levin a anunțat că pleacă la New-York; apoi că zboară spre Siberia. Dar n'a făcut nici una nici alta. Acum anunță din nou că va zbura peste Atlantic.

Rușii anunță iarăși

pericolul războiului

Moscova (Ceps).—In 29 August a avut loc aci o conferință a redactorilor presei sovietice. La una din ședințe, Molotov membru în comitetul executiv al partidului comunist, a declarat că pericolul războiului continuă a forma o chestiune serioasă.

Pericolul armat s'a intensificat, însă momentul izbucnirii nu poate fi deocamdată precizat. Existând o asemenea situație, a încheiat Molotov, trebue să ne punem prin presă într'un contact cât mai strâns cu massele poporului.

Din toată lumea

Femei-general. — O telegramă din Moscova anunță că mai multe femei tinere au absolvit cu succes școala superioară militară, obținând diploma de general de divizie.

De mai multă vreme Rusia sovietică are femei-general. Scriitorul francez G. Duhamel povestește cum a întâlnit la un teatru din Moscova o tinerică cu gradul de general de corp de armată și care urmărea atent spectacolul, râzând ca un copil.

*

O scenă de sălbătăcie.—La Pasaron-de-la Vega (Spania) cu prilejul unor lupte cu tauri, publicul însetat de sânge a îndepărtat pe toreadori și a găsit mare plăcere să ucidă un taur bătându-l cu pietre.

Indignați de atâta cruzime, oamenii circului s'au repezit cu tomege și cuțite asupra publicului. S'a iscat o bătae generală care a necesitat intervenția jandarmilor.

*

Un tren percheziționat.—In marginea Berlinului, poliția a oprit un tren în care se aflau 450 naționaliști venind de la un congres din Nuremberg. Toți călatorii au fost duși la poliție unde li s'au confiscat armele ce aveau asupra lor, iar câțiva au fost menținuți arestați.

*

O tragedie pe mare.—Vaporul suedez „Trygve» plecat din Stockholm, s'a scufundat în Marea Baltică, în drum spre Leningrad. Șapte oameni au reușit să se salveze pe o barcă, rămânând zile și nopți întregi jucăria valurilor. Chinuiți de foame și sete, câțiva au înebunit și s'au aruncat în apă; alți au expirat în barcă. Un singur om a rămas în viață și a fost salvat—după o săptămână—de un vas finlandez.

ASPECTE

Presa și dezarmarea

D-l Alecu Mavrodi s'a trezit reprezentant al presei românești la Conferința experților de presă din Geneva; în această calitate d-sa a dat oarecari răspunsuri delegatului maghiar, reușind să obțină pentru succesul său aplauzele colegilor din mica antantă. Ceeace înseamnă că d. Alecu Mavrodi și-a îndeplinit rolul cum trebuia, spre satisfacția țării care are de suferit depe urma agitațiilor ungare.

Dar comisiunea experților din Geneva a ridicat și alte chestiuni, printre cari și aceea a păcii și dezarmării, indicându-se care ar fi datoria presei în rezolvirea lor; și delegații Greciei, Poloniei, Romăniei, Jugoslaviei și Cehoslovaciei au semnat o moțiune unde printre altele se spune:

„Conferința adresează un călduros apel presei mondiale pentruca ca să contribue prin toate mijloacele sale la întărirea păcii existente, pentru ca ea să combată ura între naționalități și clase, ca cea mai mare primejdie ce o amenință, și pentru ca ea să deschidă calea dezarmării.

(Continuarea în pag. IV-a)

POLITICIANISM NENOROCIT

de N. V. GHEORGHIU
fost ajutor de primar

In țara noastră, politica este arta de a te ridica unde nu meriți. Azi toată lumea face politică; dar așa cum se face, dezgustă pe oamenii cinstiți și de caracter. Politica a ajuns un fel de negustorie, din cea mai proastă. Am văzut mulți negustori care și-au lăsat afacerile și s'au apucat de politică. Aseminea și meseriașii, părăsesc meseria și fac politică. Li se pare lor că e mai bine să fii un slujbaș cât de mic, decât să fii negustor sau meseriaș. Greșală mare fac acești indivizi; ei pățesc întocmai ca și cânele care trece puntea cu carnea în gură, dar lasă carnea și aleargă după umbra din baltă.

Ca rezultat al politicei de astăzi, s'a creat o pletoră de funcționari, care nu sunt de meserie ci niște paraziți ai societății. Marea masă a cetățenilor plătește biruri peste puterile ei, ca să brănească și să ghiftuiască acești paraziți. Astfel dările cresc pe an ce merge, iar bietul cetățean își rupe pâinea din gura copiilor și plătește dări, iar copiii noștri nehrăniți substanțial, se anemiază și mor de tuberculoză!

Tot nenorocita de politică ce se practică în țara noastră, a născut dușmănia și neîncrederea între oameni. Nu-i chip să stai la vorbă cu o persoană de altă

(Continuarea în pag. IV-a)

O vorbă cu tâlc

Republica Statelor-Unite din America de Nord e alcătuită din 48 state care au în frunte câte un guvernator. Intre alte atribuții, guvernatorul are dreptul să grațieze pe condamnați.

Dacă unii guvernatori sunt prea severi (cum e cazul lui Fuller care a refuzat grația pentru Sacco și Vanz tti), alții sunt prea îngăduitori. Astfel, se citează cazul d-nei Ferguson, fostă guvernătoare a statului Texas, care în timp de 2 ani a grațiat 2.500 pușcăriași.

Parlamentul din Texas a protestat contra acestei blândețe prea mari, dar d-na Ferguson a răspuns că „cel din urmă dintre șnapani prețuește mai mult decât... un deputat sau un senator"

BELGIENII REFUZĂ ANCHETA

în chestia franc-tirorilor

Din Bruxelles se anunță, că consiliul de miniștri a respins propunerea unei anchete neutre asupra rolului franctirorilor în cursul războiului, motivând aceasta prin dorința de a nu atâța din nou relațiunile dintre poporul belgian și poporul german.

Presa germană se miră de această hotărâre, de oarece propunerea instituirii unei comisiuni de anchetă a pornit din partea Belgiei.

Actualități

Din caleidoscopul Iașului

... Primele zile de toamnă. Un cer plumburiu și trist, cerne mouoton și pe îndelete o ploaie mărunță și deasă.

Intr'n colț de stradă, un oltean ghemuit lângă coșurile pline de struguri, așteaptă vre'un client.

La primărie în preajma alegerilor comunale, se observă o mișcare de un dute-vino neîntrerupt. Candidații care mai de care mai obsorbit de „succesul" pe care-l așteaptă, discută și comentează evenimentele în curs.

Paralizia infantilă și febra tifoidă își continuă cuceririle. Ele sunt sigure de succes.

Candidații, îl găsesc fără multă trudă, fără propagandă și fără cheltueli. Terenul lor e sigur și nu se prea tem de adversari.

In special paralizia infantilă pășește mai domol și mai cu siguranță că n'are să preîntâmpine posibilități urgente de combatere.

La P. T. T. se anchetează cu mare asiduitate și râvnă, dispariția grupului de 500.000 lei. Nimeni nu se poate împăca cu

(Continuarea în pag. IV-a)

ZBORUL IN JURUL LUMII

Aviatorii americani Brock și Schlee, care întreprind zborul în jurul lumii, îndată ce-au sosit la München au cerut să bea bere (cum se vede în cinstea nostru), ca să-și răzbune de „regimul uscat" din țara lor.

Cei doi aviatori continuă în mod strălucit raidul lor, aflându-se actualmente în zbor spre India.

Asigurarea Românească

Societate Anonimă Română de Asigurări Generale
Capital Social și Rezerve Lei 56.880.600
BUCUREȘTI, STR. LUTERANA No. 4

Procedându-se în ziua de 28 August 1927, la orele 10 a. m. la sediul Societăței, în fața comisiunei de trageri și a unui mare număr de asigurați la a 44-a tragere lunară pentru amortizarea polițelor de asigurare populară, s'au amortizat polițe pentru suma de:

Lei 545.000

La cele 44 trageri lunare ce au avut loc până în prezent, s'au amortizat și plătit polițe de asigurare populară în sumă de:

Lei 9.395.000

Polițele amortizate la 28 August 1927, sunt:

TARIF A (15 ani)

Lei 20.000—a d-lui **Locot. Ioan Ifrim**, Iași, Str. Aurora No. 2, ou poliță Nr. 71.998.
„ 20.000—a d-lui Ioan Constantinescu, București, Comuna Băneasa (C. F. R.), cu poliță No. 108.333.
„ 20.000—a d-nei Ioana Nemțeanu, București, Șos. Ștefan cel Mare, No. 100, cu poliță No. 52652.
„ 20.000—a d-lui Leo Wilck, Gara Iților (mecanic), cu pol. No. 69059.
„ 20.000—a d-lui Plutonier Maj. Orasel Sima, Comuna Reșița, Reg. 94 Infanterie cu pol. No. 16123.
„ 20.000—a d-lui David Schachter, Buzău, Str. Unirei cu pol. No. 31962.
„ 20.000—a d-lui Ilie Olaru, București, Str. Nisipari No. 5, cu pol. No. 64637.
„ 20.000—a d-nei Eleonora Olaru, București, Bul. Basarab 46, cu pol. No. 111892.
„ 20.000—a d-nei Smaranda Gh. Duță, Găești, B-dul Maria Olănescu No. 10, cu pol. No. 70313.
„ 20.000—a d-lui Tudorache Grigorescu, Comuna Strejnic, Jud. Prahova, (mecanic), cu pol. No. 101603.
„ 20.000—a d-lui Mihai Anthal, București, Str. Radu dela Afumați No. 33, cu pol. No. 106424.
„ 20.000—a d-lui Tudor T. Petrescu, București, Str. Ciurel 6, cu pol. No. 66405.
„ 20.000—a d-lui Marcel Feldmann, București, Str. Unirel 46, cu pol. No. 51625.
„ 20.000—a d-lui Ghiță V. Popazu, Com. Chiajna, Jud. Ilfov, cu pol. No. 94182.
„ 20.000—a d-lui Chislingher Rudolf, București, Str. Ghiță Boiangiu 82, cu pol. No. 54056.
„ 20.000—a d-lui Mișu Cacsu, București, Calea Victoriei 34, cu pol. No. 69669.
„ 20.000—a d-nei Mărioara Angelescu, București, Str. G-ral Lahovary No. 52, cu poliță No. 74729.
„ 20.000—a d-lui Locot. Gribincea Ioan, Buc. Str. Buzești 31, cu pol. No. 50563.
„ 20.000—a d-lui Vasilichi Z. Bebis, Buc. Hotel Bulevard, cu pol. No. 29835.
„ 20.000—a d-lui Beu Vasile, București, Str. Petre Popovăț 11, cu pol. No. 93181.
„ 20.000—a d-lui Ioan Georgescu, Buc. Str. Semicercului 6, cu pol. No. 18793.
„ 20.000—a d-lui Ioan Constantin, București, Str. Epicol 31, cu pol. No. 10812.
„ 20.000—a d-lui Gross Ludovig, Com. Tzetzcke, Jud. Bihor, cu pol. No. 7451.
Lei 10.000—a d-lui **Ioan Surugiu**, Iași, Str. Nicolina No. 34, cu pol. No. 11117.
„ 10.000—a d-lui Plut. Major Popa R. Niculae, Oradea Mare, Reg. 5 Roșiori, cu pol. No. 13295.
„ 5.000—a d-lui Mihail Bratu, Str. Gramont 30, București, cu pol. No. 1665.

TARIF B. (10 ani)

Lei 20.000—a d-lui Costică Florescu, Buc. str. Gr. Manolescu 29, cu pol. No. 9716
„ 20.000—a d-lui Gh. Zucas, Buc. Str. Ioan Maiorescu 69, cu pol. No. 5045.
„ 10.000—a d-lui Căp. Dinescu Ilie, Târgoviște, reg. 22 inf., cu pol. No. 2708.

Deasemeni Societățile *„Asigurarea Românească"* și *„Asigurarea Țărănească"* primesc asigurări și în ramurile: *Incendiu, Mortalitatea vitelor, Viață* cu examinare medicală, în moneda țărei și în valută forte. *Transport* cu prime de concurență, etc.

Inspectoratul G-ral al Moldovei, Basarabiei și Bucovinei
I A Ș I
Str. Lăpușneanu 40, Telefon 192

Angajăm agenți achizitori harnici cu salariu fix.

O dramă de iubire, gelozie și răsbunare se reprezintă azi la Cinema Sidoli și Select. Romanul celebru Scrisori fără destinație a baroanei de Heyking. e transpus pe ecran și cei mai distinși artiști o interpretează. O comedie cu Charlot în 3 acte, e al 2-lea film al programului.

INSERȚIE [1])

Domnule Director,

Vă rog ă publica următoarele:

D. Gh. Bosinceanu, din str. Sărărie 99, cu care sunt în curs de judecată, fără să aibă o hotărâre definitivă în contra mea, publică în ziarul „Opinia" No. 6085 a. c. în această rubrică, comentarii calomnioase la adresa mea, de cari va răspunde în fața justiției.

Motivul este răzbunarea de faptul, că soția lui, Iulia Bosînceanu, într'un proces avut cu mine, a fost condamnată la amendă pentru insulte.

I. BUCȘINSCHI
farmacist

1) Redacția nu răspunde de cele cuprinse în această rubrică

DE ÎNCHIRIAT casă modernă cu cinci camere și depedințe, parchet, sobe de teracotă, bae, canal, grădină cu pom roditori. Singur în curte, liberă imediat, vis-a-vis de Regimentul 13 Inf. strada Oastei 9 lângă școala de meserii Copou. Se poate vizita zilnic dela ora 10 la 2 d. a.

PIERDUT carnetul de identitate C. F. R. No, 5460. Il declar nul și fără valoare în mâinile oricui s'ar găsi.
C. DARABANĂ
Șef de echipă gara Socola

PIERDUT Livretul de armată eliberat de regimentul 78 infanterie, un carnet eliberat de corporație și alte acte. Le declar nule și fără valoare în mâinile oricui s'ar găsi.
Procop Călugăru
Dulgher, str. Toma Cozma 7

LA „COVORUL ORIENTAL" angajăm imediat doamnă sau domnișoară pentru contabilitate, să cunoască limba română și germană la perfecție. Bul. Elisabeta 2, Iași.

DE ÎNCHIRIAT în str. Cișmeaua Păcurari, casă construcție nouă, având 7 camere, antreu, baie, closete, lumină electrică, apă și canal, singură în curte. — A se adresa la ziar.

Din Bacău

Bacău.—Instalarea noului preot la biserica „Buna-Vestire".— În ziua de Duminică 4 Sept. cu o deosebită solemnitate a avut loc instalarea noului preot la biserica „Buna-Vestire" din orașul nostru, făcută în persoana preotului Moiceanu dela parohia Dărmănești, acest județ, la care solemnitate a asistat un mare număr de credincioși.

Cucernicia Sa ocupă astăzi locul parohial al decedatului preot Ioan Enea care a servit biserica peste 50 de ani.

Numiri eclesiasti e.—La protoieria din B. Tazlău, a fost numit ca titular de circumscripți pr. Goagă, iar la cea din Tg. Ocna, pr. Atanasiu.

Delegație.—Uniunea Camerilor de Agricultură din Ministerul Agriculturii și Domeniilor, a delegat pe d. deputat Mircea Costinescu—membru în Comitetul de Direcție al Uniunii Camerilor Agricole, ca dimpreună cu d. Gh. Savin—inspector general din minister, să facă inspecția gestiunii Camerii Agricole din Râmnicul-Sărat.

Incetare de delegație.— Pe ziua de 1 August c. încetând delegația dată d-lui George Fălticineanu, polițaiul orașului nostru, de a conduce pe timp de o lună oficiul poliției din Băile Slănic-Moldova, titularul poliției noastre și-a luat serviciul în primire.

Lipsa d-sale a fost simțită prin faptul că unele chestiuni de natură urgentă au stagnat până acum în rezolvirea lor.

Solemnitate funebră.— Duminică 4 Sept. crt. pe la orele 3 p. m. a fost condus la locașul de veci acela care a fost Iosef Balter, fost președintele Comitetului școlar al școalei israelito-română din localitate și cunoscut ca un mare luptător pe tărâmul culturei evreești.

Cortegiul funebru a fost însoțit de întreaga populațiune evreiască și de elevele și elevii școalei al cărei conducător a fost.

Numiri în invățământul primar.—Pe data de 1 Sept. crt. s'au făcut următoarele numiri în învățământul primăr din oraș și județ: d. Const. Bobârnac a fost numit director al școalei primare No. 1 de băeți, d. Ioan Bonescu a fost numit director al școalei primare din Tamași Bacău, iar în calitatea de revizori școlari de control au fost numiții d-nii: Iacobeanu, Țâțarca și Beloiu.

Chestia unei telegrame

Petiție către dirigintele p. t. t.

Primim:

Domnule Director,

Am cetit acum câteva zile în ziarul Dv. că un domn din Botoșani dacă nu mă înșel, poseda dovada că acuma câțiva ani, o telegramă dată prin mijlocirea organelor poștale din acea vreme, a plecat bine sănătoasă și a ajuns tot astfel în timp util, la destinație.

Eu trăiam frigurile aceleași, emoții,—dădusem o telegramă, înainte cu o zi, de mare interes pentru și-mi ziceam: desigur telegrama a și ajuns,—era 25 August 1927 iar eu o dădusem în dimineața zilei de 24 August. 1927.

Nu mică mi-a fost însă mirarea când azi 3 Septembrie, adică după 10 zile, am aflat însfârșit că telegrama dată, cu No. 7655 din 24 August 1927 cu destinația București și pentru care am dat lei 28,50, *n'a sosit la destinație.* Dar poate vă închipuiți că e un număr fictiv de telegramă; eu ca să vă asigur de contrarul, va alătur și recipisa în original. Și cum văd că atâtea se pierd în cercetările ce desigur că se fac cu destul interes, se pierd gropuri de milioane, se pierd telegrame, se pierd colete scrisori, etc. se pierde chiar vremea în cercetări ce se fac și care duc totdeauna la concluzia că...Păun e vinovatul, eu mă tem să încredințez vre-o reclamație spre cercetare, și iau calea unei rugi către Dta, ca să publici și cele ce ți-am adresat d-tale precum și rândurile de mai jos.

Domnule Diriginte

Subsemnatul C. Diamant, avocat domiciliat în Iași, strada Școala de Arte No. 9, am avut naivitatea de a crede că după 10 ani de la răsboiu mă pot folosi de împrejurarea existenței telegrafiei și să dau o telegramă spre București în dimineața zilei de 24 August crt. pentru care posed recipisa Nr. 7655,—telegramă care până azi 3 Septembrie 1927 adică în timp de 10 zile n'a sosit la destinație. Recunosc, era o telegramă grea de 14 cuvinte și m'a costat 28,50 lei; — Vă rog să bine voiți a dispune să se facă cuvenitele cercetări și bine înțeles să recomandați spre avansare pe ilustrul impegat, datorită căruia poșta telegrafică obține astăzi succese, care pe lângă acelea ale lui Lindberg, sunt extraordinare,

Cum n'am pretențiune la restituirea sumei, vă rog să lipiți Dv. timbrul de 8 lei necesar pe această cerere, deducându-l din suma plătită pentru telegrama nesosită la destinație.

Are haz să se mai pardă și această cerere,—atunci sunt cu totul pierdut.

Cu stimă
C. Diamant, avocat

Un comunicat
al U. E. R.

Comitetul Uniunei Evreilor Români secția Iași, întrunit în seara de 29 August 1927 în ședință plenară, luând cunoștință de expunerea delegațiunei alească pentru tratativele unei înțelegeri electorale în vederea alegerilor comunale, aprobă în otul a se da concursul listei partidului național-liberal pe care figurează și candidații U. E. R.

Acest concurs având în vedere în primul rând satisfacerea revendicărilor populațiunei evreești de ordin religios și cultural, nu poate avea decât întregul asentiment al acestei populațiuni, dornică de a vedea pe lângă realizarea unui program edilitar conform nevoilor timpurilor și a împrejurărilor și întreaga protecțiune dată de administrația comunală institutiunilor evreești.

Comitetul U. E. R. constatând că în împrejurările de azi nevoile comunale din toate punctele de vedere nu pot fi satisfăcute fără sprijinul puternic al partidului național-liberal, roagă pe toți alegătorii evrei de a da și de astă dată dovada maturității lor cetățenești și a vota lista în frunte cu d. Osvald Racoviță.

Comitetul Uniunei Evreilor Români
Secția Iași

x Convocare.—Domnii membri ai Partidului Poporului sânt rugați a lua parte la consfătuirea, ce va avea loc la Clubul Central, în ziua de Mercuri 7 Septembrie ora 7 seara, când se vor discuta chestiunile politice la ordinea zilei.

I. Axinte
Vice-președinte—organizația Iași

x D. căpitan Manea dela comenduirea piții Iași, ne roagă să anunțăm că n'a avut nici un fel de rudenie și nici măcar cunoștință cu sinucigașul căpitan Manea, defraudatorul dela divizia Craiova.

RAVAGIILE BOLILOR SOCIALE

CANCERUL — CONJUCTIVITA GRANULOASĂ

Reviu în biroul d-lui dr. Vasiliu, medicul primar al județului, pentru a continua interviewul asupra ravagiilor boalelor sociale în jud. Iași.

D. doctor ne vorbește

Despre cancer

De cele mai multe ori în populația rurală, cancerul scapă neobservat, în afară de cazurile când este cutanat sau uterin

In general bolnavii cu asemenea leziuni sunt internați, în majoritatea cazurilor, în spitalele din centrele mari, unde li se poate confirma într'un mod mai precis diagnosticul, și ca atare figurează în statisticile date de către orașe.

Procentul mortalității de cancer, culese pe ultimii 5 ani din statistica spitalelor de orașe, unde o bună parte din bolnavi sunt veniți dela țară, e de 6 la sută morți de cancer uterin, 14 la sută de cancer stomacal și 15 la sută infecțiuni canceroase ale altor organe.

Conjuctivita granuloasă

a înregistrat în jud. Iași în 1926, 246 bolnavi, din cari 145 bărbați și 101 femei; din aceștia s'au vindecat 104, s'au mutat 15 și au rămas la sfârșitul anului, 125 bolnavi.

Bolnavii au fost tratați parte în spitalul de ochi din Ungheni, parte în Clinica oftalmologică din Iași, restul la spitalele de circumscripții.

Conjuctivita granuloasă a luat proporții mai ales în populațiunea școlară de prin internate, datorită lipsei de control din partea direcțiunei școalelor. Apoi e destul de caracteristic faptul că conjuctivita granuloasă are o anumită receptivitate în populațiunea evreească.

Prin controlul făcut de către medicii sanitari, s'au descoperit în cursul anului o serie de elevi bolnavi de conjuctivită granuloasă, cari pe măsura ivirii au fost izolați și supuși tratamentului prin cauterizări cu sulfat de cupru.

Si cu aceasta d. dr. Vasiliu și-a terminat interesanta sa expunere.

Concluzia

După cum s'a putut constata din expozeul d-lui dr. Vasiliu, după răsboi boalele sociale au luat o desvoltare foarte mare în județul nostru.

Bolile sociale au făcut în anul trecut aproape 10.000 de victime; iar mortalitatea a fost de asemenea foarte mare; au murit peste 35 la sută din numărul celor atinși de aceste boli.

Și rezultatul acesta este datorit numai lipsei unei acțiuni ordonate pentru combaterea bolilor, care ar trebui să atragă cât mai mult atenția autorităților sanitare și ad-tive; astfel ele vor fi mereu în desvoltare atrăgând după sine o situațiune alarmantă județului nostru.

S.

INFORMAȚII

x Se anunță începerea unor consfătuiri intime ale comercianților în vederea alegerilor pentru camera de comerț ce au loc în cursul lunei viitoare,

x Toți directorii școalelor secundare au fost convocați la o consfătuire sub președinția ministrului de instrucție în care se vor discuta diferite chestiuni, în legătură cu redeschiderea școalelor.

x MULȚUMIRE.— Epitropia Bisericii Sf. Ioan gură de aur din Iași aduce vii mulțumiri d-lui P. Sandu cantor la biserica sus numită, pentru munca depusă cu ocazia serbărei din 30 Iulie a. c. în grădina Copou, fiind secondat de elevii secundari: Florin Radovici, Ionel Radovici, Grecli Eugen, Dămian Ioan, Enachi Eugen, Neculai Hulubei și de d-soarele Pricop Elena, Ticepsch Constantinescu Maria, Bugiu ș. a.

Această serbare a adus Bisericii un venit neto de 23,500 lei pe care d. P. Sandu i-a predat Epitropiei.

Se aduc vii mulțumiri bunilor cetățeni pentru bunavoința ce au depus cu obolul de s'a putut strânge suma menționată mai sus.

x Pentru a nu se produce confuzie, precizăm că d-na Macri a fost directoară generală administrativă a liceului ortodox de fete „Elena Odobescu". Numai după retragerea d-nei Macri, postul a fost transformat în sub-directorat.

ULTIMA ORA

DEZASTRUL INUNDAȚIILOR

La Tighina

Chișinău 5.-Inundațiile la Tighina au luat mari proporții. Jumătate de oraș și județ sunt sub apă. Mai multe case s'au prăbușit. In județ s'au înecat 15 persoane. Comunicația cu Galați este întreruptă. Pagubele sunt colosale.

In Bucovina

Cernăuți 5.—Apele s'au retras în toată Bucovina. Actualmente se procedează la pescuirea cadavrelor, care sunt foarte numeroase. S'au luat măsuri pentru ajutorarea sinistraților.

LIBERALII

vor să zădărnicească congresul din Alba Iulia

București 5. — Se știe că pe ziua de 11 Octombrie național-țărăniștii au convocat un mare congres la Alba-Iulia.

Liberalii depun mari stăruințe ca acest congres să nu mai aibă loc. Ei caută prin tratative directe să convingă pe fruntașii național-țărăniști că acest congres nu-i folositor nici pentru țară, nici pentru ordinea publică.

De altfel, liberalii întrebuințează și alte mijloace pentru zădărnicirea congresului, așa încât e probabil că adunarea din Alba-Iulia să nu mai aibă loc.

DEPUTAȚI

CARE TREBUE SĂ RESTITUE DIURNELE

București 5 — Ministerul de finanțe a dat o dispoziție ca toate administrațiile financiare să ceară imediat restituirea diurnelor de la deputații care și-au încasat diurna pe 6 luni înainte. Ministerul recomandă ca eventual să se aviz ze și la serviciul portărelor.

Inmormântarea

plutonierului Mărgărint

Bârlad 5.— Ieri a decurs, în localitate, cu o solemnitate deosebită, înmormântarea plutonierului Ion Mărgărint din grupul Aviație Iași, mort în accidentul de aeroplan de la Pipera.

Sicriul era așezat pe un cheson de tun, acoperit de coroane și urmat de mai mulți ofițeri și plutonieri din aviație, precum și de un numeros public,

La cimitir, d. lt. Iacobescu Gh. a rostit o impresionantă cuvântare.

Sandu

Liberalii au reușit

la alegerile municipale din Cernăuți

Cernăuți 5.— Eri a avut loc alegerea consiliului municipal al Cernăuțului.

A reușit lista „Blocului cetățenesc" alcătuită din liberali și minoritari, în frunte cu d. R. Cândea.

Sportive

București 5.—Eri după amiază a avut loc un match de football între „Moravska-Slavia" și „Juventus"; rezultatul 2—2.

*

Cluj 5. — Eri a avut loc un match de foot-ball între K. A. C. și „Universitate". Rezultatul 4—3. Un alt match a avut loc între „C. F. R." și „Haghibor". Rezultatul 5—1.

Paralizia infantilă

București 5.—Pe ziua de ieri s'au declarat în capitală 21 cazuri noi de paralizie infantilă; la Râmnicul-Vâlcea 4 cazuri.

In jud. Muscel s'au declarat 40 cazuri noui.

Abuzul cu automobilele

București 5.— D. Vintilă Brătianu a hotărât să se reducă numărul automobilelor la toate serviciile publice și în special dela ministere, Sunt șefi de servicii care folosesc automobilele pentru plimbarea familiei.

Congresul de geologie

București 5.—Ieri s'a deschis la Fundația Carol congresul internațional de geologie.

Prima ședință a fost prezidată de domnul Sabba Ștefănescu.

D. ministru Mrazeck a salutat pe savanții străini în numele guvernului.

Au vorbit apoi d. Vasilescu-Carpen directorul Politehnicei, dr. Gheorghian, ing. Areșeanu, prof. Macovei, Morozovici, delegat polonez, Petcovici, delegat jugoslav, Fermier, delegat francez etc.

Seara congresiștii au plecat în excursie în regiunea geologică a Carpaților.

La Consiliul de Război

Un locotenent judecat pentru dezertare

Consiliu de Război, secția II sub președenția d-lui colonel Adam a început judecarea procesului privitor pe învățătorul Ion Cristescu, din Piatra Neamț locotenent în rezervă făcând parte din Reg. 15 infanterie și care este acuzat de dezertare în 1916.

Apărarea este susținută de d. avocat Rodos.

*

In prima ședință s'au ascultat numai martorii, fiind foarte numeroși.

Au apărut ca martori și d-nii generali Dragu și col. Stamatiade.

Procesul a continuat astăzi dimineață.

*

După ce comisarul Regal și-a desvoltat rechizitorul, d. avocat Rodos a susținut apărarea.

Consiliul intrând în deliberare, a adus un verdict de achitare pentru învățătorul Cristescu.

Contra războiului

Paris 5. — „Echo de Paris" află din Geneva că proectul polonez pentru un pact general de neagresiune conține declarația solemnă că războiul trebue pus în afară de lege.

Probabil că d. Briand își va însuși proectul. Ministrul francez a discutat cu d. Stresemann acest proect, pe care în principiu nu-l respinge.

Diverse

Rio de Janiero 5.—Delegația comercială a parlamentului român a sosit la Rio de Janero.

*

Berlin,—Guvernul egiptean s'a adresat guvernului berlinez rugându-l să se intereseze la Moscova de soarta vaporului „Costi" capturat de bolșevici la Odesa.

*

Berlin.—Emil Stager secretarul consulatului american din Drezda, a fost împușcat de un necunoscut, Victima se află în stare gravă.

Cauzele atentatului nu se cunosc.

Nici Courtney n'a izbutit

Londra 5 — Aviatorul Courtney care a plecat din Plymouth în sbor spre Azore—New-York a fost silit de furtună să aterizeze în localitatea La Coruna din Spania.

Alegerile în Turcia

Angora 5.— In chestia alegerilor parlamentare de pretutindeni vin știri favorabile pentru partidul poporului (guvernamental).

Candidații guvernamentali au fost aleși în 48 zone electorale reprezentînd un număr de 241 deputați.

Lipsesc rezultatele din 8 zone, reprezentînd 75 deputați.

Un Mitropolit

rănit de un preot

Atena 5. — Un preot ortodox deportat pentru purtări rele a rănit cu cuțitul pe mitropolitul insulei Rodos.

CAMPANIA ELECTORALĂ LA IAȘI

Pe ziua de eri s'au ținut diferite întruniri electorale.

In localul școalei „Petru Poni", liberalii au ținut o întrunire la care au rostit cuvântări, d-nii Crupenschi, Colonel Sachelaride, D. Dimitriu și Osvald Racoviță.

La ora 4, s'a ținut o mare întrunire liberală în localul școalei Trei-Erarhi. Au vorbit d-nii Adace, D. Dimitriu și Osvald Racoviță.

*

In „Casa poporului" din Socola, naționalii-țărăniști și social-democrați, au ținut eri dimineață o întrunire publică.

Au vorbit d-nii Costachescu, Jacota, dr. Râșcanu și Petrovanu din partea național-țărăniștilor și d-nii Leo Gheller, Isac Moscovi și Virgil Ionescu din partea organizației social-democrate.

S'a discutat despre nevoile Iașului.

*

Mercuri sara, liberalii vor ține două întruniri în sectorul Tatarași. Intre alții, de astă dată vor lua cuvântul d-nii Ifrim, Șoarec și Răcoare.

INFORMAȚII

x *Călători sosiți aseară din Ardeal ne comunică, că Vineri noaptea la Eliopatak și Vâlcele din județul Trei Scaune, a nins. Timpul s'a schimbat brusc. Vilegiaturiștii părdsesc stațiunele balneare din Trei Scaune.*

x Sergentul Gh. Butnaru a dus eri la secție pe indivizii Ștefan Diaconu și D. Popa pentru că fiind în stare de ebrietate au insultat familia inspectorului de poliție Gh. Pop.

x Gardistul Gh. Butnaru a dus la secție pe sergentul de jandarmi V. Atanasiu din Chișinău care a lovit pe d-na Maria Gheorghiță din str. Mitropolie 5.

x Apele Siretului și Moldovei care au venit mari zilele trecute, s'au retras.

Lucrarea de apărare a conductei la km. 17 care fusese luată de apă, a fost restaurată.

x După informațiile Ministerului de Agricultură și Domenii, recolta de vin în anul curent va fi mult inferioară anului 1926.

Recolta normală e de 7.000.000 H. Recolta anului trecut a fost de aproape 5.000.000 Hecto litri, pe câtă vreme cea a anului acesta va fi cu aproximație 2.500.000—3.000.000 Hectolitri vin,

x *Căzut din tramvai.*— La spitalul israelit a fost internat manipulantul cu 101 care, căzând sub roțile unui vagon de tramvai, s'a ales cu un picior fracturat.

x Odată cu Bârladul, și la Bacău, prețul pânei albe a fost fixat cu începere dela 1 Septembrie 11 lei.

Numai la Iași plătim pânea mai scump cu un leu.

x D. C. Toma, a fost eri sărbătorit, la Sculeni, de către sătenii din acest sector al căruia șef e vice-președintele Senatului.

Cu acest prilej, sătenii au făcut o manifestație de simpatie și d-lui Iancu Zippa fostul prefect de județ.

Azi la Sidoli, program nou: Scrisori fără destinație, dramă modernă în 8 acte. — Al 2-lea film al programului: Charlot (Charlie Chaplin) în noua sa comedie: Charlot contra lui Fatty 3 acte.

ECOURI

— **D. Dr. R. Damsker** s'a mutat în strada Ghica-Vodă No. 44-46.

— *D. Dr. H. Apter dentist, reîntorcându-se în localitate, a reînceput consultațiile în cabinetul d-sale din Str. Lăpușneanu 32.*

— Dl. Dr. *A. Naibergher*, reîntorcându-se în localitate, a reluat consultațiile, str. Păcurari No. 12.

— La Berăria „Elysée" str. Lăpușneanu în fiecare sea ă de la 7—1 concert național și clasic sub conducerea talentatului violonist **Petrică Radu**, secondat de pianistul concertist **Seltzermann** și de un ansamblu distins.

— Inscrierile la școala primară de băeți „Cultura" str. Gh. Mârzescu se fac zilnic între 10—12 și 3—5.

— *„ASTORIA" Iași str. Ștefan cel Mare No. 68, berărie, restaurant și cofetărie, tot confortul pe gustul publicului. Acest local rugăm a fi vizitat spre conviugere. Zilnic mâncări și aperitive fine. Băuturi delicioase. Cofetărie cu preparate excelente, serviciu ireproșabil.*

Publicație

Se aduce la cunoștința generală că în ziua de 24 Septembrie a. c. ora 11 dimineața, se va ține licitație publică cu oferte închise la Institutul și Azilul Antirabic din strada Speranței No. 18 Iași, pentru furnizarea a 20 vagoane lemne de foc, necesare acestei Instituțiuni pe exercițiul 1927.

Condițiunile și caietul de sarcini se pot vedea în orice zi de lucru de la orele 9—11 dim. în cancelaria Institutului.

Licitația se va ține în conformitate cu dispozițiunile legii generale a contabilității publice prevăzute la art. 72 și 84 inclusiv.

Director Dr. E. Pușcariu

CONTABIL AUTORIZAT bine cunoscut în cercurile comerciale și cu referințe bune, caută angajament eventual jumătate zi. A se adresa la ziar sub T.

DE VÂNZARE avantajos motor electric nou și neîntrebuințat (3 cai, 300 volți, 50 perioade, monofazic) complect cu reostat și glisiere.

Dr. H. Wechsler
Boli interne, Genito-urinare
Sifilis
DIATERMIE
pentru boli urinare, boli de femei, reumatism, nevralgii, migrenă, gută, diabet, boli de stomach etc
Consult: 8-11 a. m. 2-8 p. m.
IAȘI, str. Armeană 4

Vaccinați-vă pe voi și pe copiii voștri
CONTRA
FEBREI-TIFOIDE
CU
PASTILELE
BILIVACCIN
De vânzare la Farmacii și Drogherii

Vizitați
MAGAZINUL UNIVERSAL „RATA"
IAȘI — strada Gh. Mârzescu 34 — IAȘI
RAION SPECIAL de HAINE GATA **întrecând cele de comandă**, pentru Barbați, Băeți și copii, Uniforme școlare, Blăniță de piele, Demiuri. Macferlane, Paltoane cu și fără blană, Scurte, Mantile de cauciuc etc.
RAION SPECIAL de HAINE PENTRU DAME
RAION SPECIAL PENTRU STOFE FINE cu METRU
RAION SPECIAL „ MANUFACTURA și GALANTERIE
RAION SPECIAL „ INCALȚAMINTE și GALOȘI etc.
Toate se vând cu **prețuri convenabile** *și plătibile* **în Rate lunare.**

LICEUL de BĂEȚI, ȘCOALA SUPERIOARĂ și ȘCOALA ELEMENTARĂ de COMERȚ
„MIHAIL KOGALNICEANU"
ȘCOLI CU DREPT DE PUBLICITATE. — IAȘI, STR. C. A. ROSSETI No. 8.

Inscrierile au început și se fac în toate zilele de lucru în orele 4—6 p. m.

Elevii se primesc în clasa I de liceu sau comerț, fără examen de admitere, școala fiind particulară; trecerea dintr'o clasă în cea superioară se face în școală, ministerul luând doar toate măsurile de control prin organele sale,

Examenul de admitere în clasa 5-a de liceu se face pentru elevii școalei, în școală în fața unei comisiuni compuse din profesori ai școalei și prezidate de un delegat al Ministerului. *Elevii ce vor urma clasa a 4-a la alte licee trebue să dea examen de admitere în clasa a 5-a la școlile statului și apoi se pot înscrie la acest liceu,* Cursurile se țin după programa școlilor Statului; și aici e în vigoare regulamentul școlilor publice.

Direcțiunea liceului dorind a veni în ajutorul părinților lipsiți de mijloace și funcționarilor a hotărât ca în acest an, să se înființeze și clase paralele, la care taxa școlară va fi egală cu cea de la clasele paralele ale școlilor statului din Iași, dacă vor fi câte 40 înscrieri de clasă. Astfel la orice clasă paralelă taxa e de 6000 lei.

Atât elevii noi cât și cei ce au urmat în anul trecut cursurile acestui liceu trebuesc să se înscrie până la 10 Septembrie.

FOTO-SELECT
IAȘI, str. Apeduc No. 45
Aduce la cunoștință, că atelierul fotografic a trecut sub conducerea specialistului în arta fotografică
MATEI SUCHĂR
Execută orice lucrări în ramura fotografică, ca: tablouri de mărime naturală, în uleuri, acuarele, tuș, sepia, antic, buduare, cărți poștale, cabinete, precum și vizite, în mod artistic și reușita ireproșabilă. Fotografiază și noaptea, cât și la domiciliu. — Prețurile cele mai reduse.
MATEI SUCHĂR

ORA 3

DREPTATEA ROMÂNIEI

în conflictul cu Ungaria

Paris 5— „L'Oeuvre" publică un reportaj în care arată că d. Titulescu a avut o lungă convorbire cu d Briand în chestia optanților unguri și a reformei agrare din România.

Ziarul constată că reforma din România se poate compara cu marea revoluție franceză din 1789.

Raportul întocmit de d. Beneș asupra acestei chestiuni dă dreptate României și insistă asupra faptului că nu se poate admite amestec străin în afacerile interne ale unui stat.

Agravarea conflictului franco-rus

Se cere rechemarea d-rului Racowski

Paris 5.— In chestia incidentului cu dr. Rakovski care a semnat manifestul sovietic pentru provocări de rebeliune în armata franceză, „Petit Parisien" dă următoarele amănunte:

Guvernul francez a făcut un demers la Moscova la care d, Cicerin a răspuns că dr. Rakovski n'a semnat manifestul în calitate de ambasador, ci ca membru în comitetul executiv central al Internaționalei III.

Ambasadorul francez din Moscova a făcut atunci al doilea demers foarte energic și d. *Cicerin a fost silit să dezarmeze pe dr. Rakovski* printr'o notă scrisă înmânată ambasadorului francez. Nota dezaprobă categoric ideia ca un reprezentant sovietic să propage revoluția și îndemn la dezertare în armata franceză.

*

Ziarele de dreapta și de centru cer rechemarea imediată a d-rului Rakovski și chiar ruperea relațiilor diplomatice cu sovietele. „Le Temps" constată că relațiile normale cu Moscova devin din ce în ce mai dificile.

Presa de stînga încearcă să atenueze lucrurile.

Groaznică furtună la Constanța

Vase avariate în port

Constanța 5. — O violentă furtună s'a abătut eri asupra portului Constanța. Vaporul „Cleo" a fost rupt din ancoră și aruncat la larg, unde valurile i au rupt helicea. Vre-o trei va e mici românești au fost avariate. Circulația a fost suspendată.

STIRI DIN TARĂ ȘI STRĂINATATE

ASPECTE

(Continuare din pag. I-a)

In această direcţie sunt ziare şi ziarişti cari lucrează încă din vremea când Geneva nu ajunsese bâlciul internaţional al traficanţilor de idealuri umanitare; în toate ţările sunt gazete şi gazetari pentru cari moţiunea experţilor din Geneva nu e o noutate care trebue trâmbiţată prin toate firele de telegraf ale agenţiei Ra or.

Dar aceşti gazetari au avut de suferit din partea guvernelor respective, pentru ideile lor; pacifismul şi dezarmarea propagate liber prin coloanele ziarelor sânt considerate subversive, crime contra siguranţei statului şi reprimate cu sălbătăcie în ţările astăzi tocmai semnatare ale moţiunii de la G neva.

Ce valoare are deci moţiunea din Geneva? Nulă, ca şi toate moţiunile votate la sutele de conferinţe ţinute acolo.

Să nu uităm că d-l Alecu Mavrodi reprezintă pacifismul şi dorinţa de dezarmare a „Viitorului şi „Universului" şi că probabil tot aşa de pacifişti sunt şi ceilalţi delegaţi mai cu seamă cei ai Greciei, Poloniei şi Jugoslaviei.

Deci încă un bluff în marginea „Ligei Naţiunilor".

G. SPINA

Un evreu ieşean

membru al Curţii Superioare de Justiţie din Los Angeles

Ieri a sosit la Iaşi o veste care a provocat senzaţie în cercurile locale: un evreu din Iaşi a fost numit membru al Curţei Superioare de Justiţie din Los Angeles (California).

*

In adevăr ziarul „The Times" din Los Angeles — la care sunt abonaţi şi câţiva ieşeni — în numărul dela 3 August anunţă că la concursul ce a avut loc pentru numirea a zece membri la Curtea Superioară de Justiţie din 158 candidaţi au reuşit 10 printre care şi d. *Leon R. Janchwich*, profesor universitar la facultatea de drept a Universităţei din Los Angeles.

*

„The Times" precizează că d. Leon R. Janchwich e originar din Iaşi şi e în etate de 38 de ani.

A plecat din România acum 18 ani ca student. Anul trecut a reuşit la un concurs şi a fost numit profesor la Facultatea de drept a universităţii din Los Angeles.

Acum d. Janchwich, a fost numit de guvernatorul Joung al Californiei, membru al Curţii superioare de justiţie. D-sa este autor a numeroase volume de drept civil.

*

Membrul Curţii Superioare de justiţie din Los Angeles este fiul unui meseriaş evreu din Iaşi; al d-lui Zeida Goldştein din str. Sf. Teodor.

D. Janchwich are şi un frate la facultatea de Litere a Universităţii ieşene.

Este de menţionat că Curtea, al cărui membru e şi d. Janchwich e similară Curţii Supreme din New-York, care a judecat în ultimă instanţă recursul condamnaţilor Sacco şi Vanzetti.

l. p.

DIN HUŞI

O frumoasă iniţiativă

Huşi 4— Căminul „N. M. Steriu" al copiilor funcţionarilor financiari din cuprinsul judeţului Fălciu, în dorinţa de a satisface cât mai mult nevoile funcţionarilor, şi-a mărit capacitatea cumpărând un al treilea imobil compus din 7 camere, depedinţe, precum şi un teren de circa 1000 m. p.

Lucrul se datoreşte iniţiativei particulare, cu concursul cetăţenilor

*

Atentat la pudoare.—Ion Munteanu din Vetriş aia care a atentat u violenţă la pudoare unei consăt nce, a încercat să nege faptul, dar fără succes. Tribunalul i-a confirmat mandatul de arestare. Leontin

POLITICIANISM NENOROCIT

(Continuare din pag I-a)

credinţă politică de cât tine, şi îndată te bănueşte lumea, că ai părăsit ideile tale politice, şi ai devenit o lichea; că te dai după cei cu puterea căci acolo sună grăunţele. Asta este mentalitatea oamenilor de astăzi.

La noi nu se face politică de principii, ci o politică de burtă.

Vinovaţi sunt cei ce dau o astfel de directivă politicei noastre. Şi nu va fi de mirare, când vreodată vom avea un război civil la oraşe; iar la ţară să nu poţi intra în sat fără să nu mănânci bătaie.

Politica la noi se înţelege ca un mijloc de a ajunge unde nu ai visat vreodată, şi să poţi încasa, de la bietul contribuabil cât mai mult, spre aţi satisface toate plăcerile, fără prea multă muncă, sau bătaie de cap.

N. V. GHEORGHIU

O CONSFĂTUIRE PASTORALA

A PREOŢIMII DIN JUD. IAŞI

La Protopopia din Ungheni, s'a ţinut de curând o consfătuire intimă pastorală la care a participat toată preoţimea din Basarabia ce face parte din Eparhia Moldovei, precum şi preoţimea din partea de jos a jud. Iaşi, din dreapta Prutului.

Dimineaţă s'a slujit de un sobor de preoţi un parastas pentru odihna sufletului marelui dispărut Regele Ferdinand I, şi apoi un Te-Deum pentru M. S. Regele Mihai şi întreaga Familie Regală.

După Te-Deum s'a intrat în şedinţa care se deschide prin cuvântarea Pâr. Protopop *Ioan Stăcescu* care atinge în discuţie frumoase chestiuni pastorale şi sociale pe care le susţine cu multă căldură sufletească.

In al doilea rând lămureşte unele lucruri întunecate din noua orânduire Bisericească şi îndeamnă Preoţimea la muncă intensă în ogorul lui Hristos cel înţelenit şi bătătorit de patimi, exprimându-şi marea sa dorinţă ca corpul preotesc să lucreze mână'n mână pentru interesul poporului şi al Bisericei noastre, ajutându-se şi iubindu-se ca adevăraţi fraţii în Hristos, mai ales astăzi când trăim timpuri critice şi pentru Biserică şi pentru Cler.

*

Se dă apoi cuvântul unui fruntaş Preot Basarabean care spune lucruri interesante politico-sociale şi care termină, emoţionant, spunând că în Basarabia nu strică nimic mai mult şi nu-i nici o primejdie mai mare—nici sectele religioase, nici chestiunea calendarului — decât *politica şi politicienii* care fără pic de omenie amăgesc poporul şi caută cu orice preţ să discrediteze în faţa lui preoţimea; mai adaogă:

Nu-i destul că o viaţă întreagă am trăit amărâţi de Ruşii care ne urmăreau pas cu pas, zi cu zi zicându-ne că suntem spionii românilor şi vânduţii lor; *să mai îndurăm şi astăzi indoit de la fraţii noştri* oameni luminaţi, care ne spun în faţă că suntem spionii Ruşilor şi că ne uităm la Nistru?...

Vorbeşte apoi un preot de seamă din dreapta Prutului care îşi arată regretul faţă de puţina atenţie şi consideraţie ce se dă preoţimei de către partide, şi arată cât de puţin înseamnă un Preot pentru politicieni.

Se întreabă câţi Preoţi au primit vre-o satisfacţie şi pe câţi i-a pus partidele pentru care au luptat, la conducerea ţărei şi a treburilor ei?

Regretă (şi se asociază toţi cei de faţă), neomenia şi înjosirea ce se aduce Preoţimei prin excluderea din Part. Poporului a Pâr. Sava Popovici fost deputat, un foarte meritos şi bun slujitor al altarului şi totodată foarte popular elector.

Faţă de cele vorbite, se ridică şi cere cuvântul *Părintele Sava Popovici* care ţine să lămurească unele lucruri politice.

Termină spunând că politicianismul de astăzi tinde spre Oligarhie şi nici de cum spre democraţie, toţi politicianii ţinând morţiş să înlăture elementele rurale de la conducerea ţărei şi să le întrebuinţeze disparate paralizându le forţa, cu simple unelte în ajungerea scopului lor; ei fiind convinşi că votul universal se poate îndrepta încotro vrea sefu', încă mulţi ani.

Urmează apoi şi alţi vorbitori după care ia cuvântul pentru a doua oară Pâr. Protopop Stăcescu care spune că cel mai potrivit este ca Preoţimea să nu facă politică deloc sau s'o facă inparţială, căci ea n'are de câştigat nimic din politică, ci din contra. Dacă totuşi se face, atunci să se ţie seamă de lucrul umanitar. Pentru interesul întregului corp Preoţesc să se sacrifice interesele de partid, şi nici decum interesele Bisericei şi a corpului Preoţesc pentru interese de partid; şi apoi mai presus de toate pentru Preoţii este dragostea, este politica lui Hristos.

Toate aceste sfaturi se primesc cu mare însufleţire de către întreaga existenţă.

REP.

Trei cazuri noui de scarlatină

Convocarea Consiliului de Higienă

In primele zile ale lunei Septembrie până astăzi s'au declarat trei cazuri noui de scarlatină în străzile C. A. Roseti, Morilor şi Ştefan cel Mare.

Ieri a fost internat în spitalul de izolare un bolnav din com. Coşcodeni judeţul Bălţi care se află în observaţie.

*

Consiliul de Higienă al oraşului a fost convocat pentru Marţi sau Mercuri, rămânând să hotărască primarul.

La ordinea zilei e întâiu mersul epidemiilor şi apoi o serie de cereri de rezolvat.

Personalul sanitar este mulţumit acum căci a primit jumătate din salar şi pe August.

ACCIDENT

LA PENITENCIARUL BACĂU

Bacău 5.— Pe când soldatul Nistor Gh. Mitocanu din garda arestului preventiv local, voind să descarce o armă, cartuşul a explodat, rănind grav pe soldat la faţă.

Acest accident se repetă pentru a doua oară; deci se cere schimbarea armelor vechi, pentru a pune în siguranţă paza arestului şi viaţa soldaţilor.

Coresp.

Mare furt

în str. Cogălniceanu

A reapărut banda cu chei potrivite—şi operaţiile continuă.

Astfel cu chei potrivite, banda a deschis locuinţa d-nei Cugler, din strada Cogălniceanu 6.

Dintr'un salvar, toţi au furat bijuterii, în valoare de peste 100,000 lei şi suma de 25,000 lei în nnmerar.

Se bănuesc unii lucrători cari cu câteva zile în urmă au lucrat la acea casă.

*

Prin spargerea unui geam, hoţii au pătruns în locuinţa d-lui Anton Breluş, din strada Marta, unde au furat 1500 lei şi diferite lucruri.

Hoţii au luat cu ei şi o ceaşcă cu cafea în care au găsit şi suma de 30 lei.

O CONSFĂTUIRE PASTORALA

A PREOŢIMII DIN JUD. IAŞI

La Protopopia din Ungheni, s'a ţinut de curând o consfătuire intimă pastorală la care a participat toată preoţimea din Basarabia ce face parte din Eparhia Moldovei, precum şi preoţimea din partea de jos a jud. Iaşi, din dreapta Prutului.

Dimineaţă s'a slujit de un sobor de preoţi un parastas pentru odihna sufletului marelui dispărut Regele Ferdinand I, şi apoi un Te-Deum pentru M. S. Regele Mihai şi întreaga Familie Regală.

După Te-Deum s'a intrat în şedinţa care se deschide prin cuvântarea Pâr. Protopop *Ioan Stăcescu* care atinge în discuţie frumoase chestiuni pastorale şi sociale pe care le susţine cu multă căldură sufletească.

In al doilea rând lămureşte unele lucruri întunecate din noua orânduire Bisericească şi îndeamnă Preoţimea la muncă intensă în ogorul lui Hristos cel înţelenit şi bătătorit de patimi, exprimându-şi marea sa dorinţă ca corpul preotesc să lucreze mână'n mână pentru interesul poporului şi al Bisericei noastre, ajutându-se şi iubindu-se ca adevăraţi fraţii în Hristos, mai ales astăzi când trăim timpuri critice şi pentru Biserică şi pentru Cler.

*

Se dă apoi cuvântul unui fruntaş Preot Basarabean care spune lucruri interesante politico-sociale şi care termină, emoţionant, spunând că în Basarabia nu strică nimic mai mult şi nu-i nici o primejdie mai mare—nici sectele religioase, nici chestiunea calendarului — decât *politica şi politicienii* care fără pic de omenie amăgesc poporul şi caută cu orice preţ să discrediteze în faţa lui preoţimea; mai adaogă:

Nu-i destul că o viaţă întreagă am trăit amărâţi de Ruşii care ne urmăreau pas cu pas, zi cu zi zicându-ne că suntem spionii românilor şi vânduţii lor; *să mai îndurăm şi astăzi indoit de la fraţii noştri* oameni luminaţi, care ne spun în faţă că suntem spionii Ruşilor şi că ne uităm la Nistru?...

Vorbeşte apoi un preot de seamă din dreapta Prutului care îşi arată regretul faţă de puţina atenţie şi consideraţie ce se dă preoţimei de către partide, şi arată cât de puţin înseamnă un Preot pentru politicieni.

Se întreabă câţi Preoţi au primit vre-o satisfacţie şi pe câţi i-a pus partidele pentru care au luptat, la conducerea ţărei şi a treburilor ei?

Regretă (şi se asociază toţi cei de faţă), neomenia şi înjosirea ce se aduce Preoţimei prin excluderea din Part. Poporului a Pâr. Sava Popovici fost deputat, un foarte meritos şi bun slujitor al altarului şi totodată foarte popular elector.

Faţă de cele vorbite, se ridică şi cere cuvântul *Părintele Sava Popovici* care ţine să lămurească unele lucruri politice.

Termină spunând că politicianismul de astăzi tinde spre Oligarhie şi nici de cum spre

Actualităţi

(Continuarea din pag. I-a)

ideia că s'a putut totuşi întâmpla o asemenea dispariţie.

In piaţa Unirii o doamnă elegantă, credincioasă adeptă a modii, cu pălăriuţa „Lindberg" şi pardesiu sable-roşée, aşteaptă cu nerăbdare tramvaiul de Păcurari care tocmai întâmplător... întârzie. Se pregătia s'o ia pe jos când o prietenă:

—„A! ce faci ma chère? De când nu te-am văzut? Unde ai fost?

Doamna cu emfază.

—„Cum nu ştii? „La Băile Herculane".

—„Ştii că te ai îngrăşat! Dar binişor.

Doamna care mai bine ar fi primit o palmă, trebui să recunoască cruda realitate cu toate neplăcerile ei.

—„Bine...m'am făcut mai plină ceva. Totuşi uite-te la mine (făcând o rotaţie de 90° grade) nu-i aşa că mi-am păstrat silueta?

—...Mm...da, dar...

— Mă mângâi însă că acum sunt la Iaşi. Aci nu-i ca la Herculane! Căci la Herculane am dus'o împărăteşte, numai în petreceri.

..Şi discuţia urmă mai departe desfăşurându-se în istorisirea celor petrecute la *„băi"*.

Sosi şi tramvaiul. Coniţa în sable rosée s'a răsgândit. Să piardă ocazia de a face un drum pe jos care poate totuşi va fi un modest început de revenire la siluetă?...

Eterna siluetă...

Lilly Goldştein
studentă

Foc în jud. Bălţi

Necunoscuţi au dat foc la aria de treerat din com. Funduri (Bălţi), proprietatea d-lui maior Berescu prefectul judeţului Bălţi.

Focul a distrus o mare cantitate de cereale, pricinuind pagube de 500 mii lei.

In jurul afacerei falşificărilor

din Viena

Cercetările dela Iaşi

Am anunţat că în urma descoperirei falşificatorilor de bancnote români şti la Viena, între care se află şi comerciantul Zisu Grinberg din Iaşi, autorităţile ieşene au fost sesizate de a face unele învestigaţii şi în localitate.

S'au făcut descinderi la persoane din apropierea lui Zisu Grimberg şi s'a confiscat o scrisoare adresată lui Grimberg şi care a pus autorităţile pe urma unui alt complice.

*

Dosarul cercetărilor a fost înaintat Parchetului, care a deferit afacerea Cabinetului 2 Instrucţie pentru cercetări.

Vor fi invitaţi la instrucţie acei cărora li s'au făcut descinderi.

Şobolanii în Basarabia

In sudul Basarabiei au apărut mii de hârciogi (şobolani de câmp) care fac adevărate ravagii în semănături.

S'a cerut ajutor la ministerul agriculturii.

x *Vaporul „Impăratul Traian"* va fi adus în portul Constanţa.

Până acum, se ştie precis că fundul vasului este avariat. De asemeni, lemnăria a putrezit. Cazanele sunt deteriorate.

S'a hotărât, ca vasul să fie trimis spre reparare la şantierul Stenia (Constantinopol).

x Vineri seara d-ra Penelope Abramovici din Iaşi a dat un concert în sala „Reduta" din Braşov.

Au asistat toţi şefii autorităţilor şi toată elita Braşovului.

Distinsa artistă a obţinut un strălucit succes.

INFORMAŢII

x **S'a anunţat că în regiunea Petrograd. au fost mobilizate câteva contingente de rezervişti şi câteva formaţiuni de cavalerie**

Se anunţă că o mobilizare la fel s'a făcut şi în Crimeia şi a început a se face în Ukraina.

Autorităţile ruseşti spun că e o mobilizare „de probă".

x *Se dezminte ştirea că moştenitorii regelui Ferdinand n'ar fi de acord în privinţa împărţirii averii.*

Inventarierea averii regale s'a terminat şi împărţirea între moştenitori se va face de perfect acord.

x Camera de Comerţ a intervenit la Administraţia Financiară, să nu se aplice sechestre comercianţilor pentru neplata impozitelor, decât la expirarea trimestrului în curs.

Să se primească între timp acompturi pentru trimestrul în curs şi numai în caz de neplată se vor face somaţii de aplicare a sechestrului.

x CANDIDATURA D-LUI POGONAT.— In cercurile politice se afirmă că d. Petre Pogonat îşi va retrage candidatura depusă pentru locul de senator rămas vacant prin moartea lui Petre Fântânaru.

De altfel noi am anunţat încă la depunerea candidaturei că d. Pogonat îşi va retrage candidatura în caz când guvernul va susţine un candidat fie pe faţă, fie deghizat.

Şi se adevereşte.

x Membrii Societatea *„Propăşirea Iaşilor"* se întrunesc astăzi Luni 5 Septembrie ora 9 seara în şedinţa rzgulată săptămânală, la sediul Cercului Avocaţilor, Medicilor şi Inginerilor.

Se va discuta chestiunile următoare:

1). Insalubritatea pieţelor de alimentare şi măsurile de îndreptare.

2). Comercializarea seerviciilor Apei, Canalizărei şi ridicărei gunoaelor.

x Perceptorul Păunescu, de la piaţa Sf. Spiridon, la care s'a găsit o lipsă de 120,000 lei, lipseşte deocamdată din localitate.

Se afirmă, că a parvenit o scrisoare, prin care anunţă că va reveni împreună cu banii.

Aşteaptă comisia interimară, aşteptăm şi noi.

x D. Aristide Morţun a fost numit inspector şcolar primar de circumscripţie la regiunea XIII-a Iaşi, iar d. Motas a fost numit revizor şcolar al municipiului Iaşi.

x Un denunţ, avertizează administraţia comunală, că în strada Păcurari, s'ar aduce carne în mod clandestin, din comune învecinate.

S'a ordonat o anchetă.

x Câteva echipe de lucrători, lucrează în diferite puncte ale oraşului, pentru scurgerea apelor rămase de pe urma inundaţiilor.

x Un pungaş a şterpelit punga cu 300 lei locuitorului A. Niculaesei pe când trecea eri prin str. Lăpuşneanu.

x Sergentul Sâmboanu lăcând o revizie prin strada Ipsilante, zări la casa cu No. 27 pe un soldat care cerca să deschidă uşa.

Sergentul se apropie şi puse mâna pe soldat care însă îl lovi cu un par pe sub mână şi muşcându-l în acelaş timp, se smulse şi dispăru.

Sergentul trase după soldat un foc de revolver dar soldatul reuşi să dispară.

x *Agresiune.*—Ioan Boticu şi Ştefan Mandachi, lucrători, în calea Galata, după un chef, au luat la bataie pe Pantilimon Citrotoi din aceiaşi mahala.

Pantelimon s'a ales cu o lovitură de cuţit în spate.

Agresorii se găsesc în cercetare la brigada de urmăriri.

x In urma intervenţiei Mitropoliei Moldovei, Ministerul Cultelor a amânat telegrafic pentru ziua de 22 Septembrie examenul de admitere, de corijare şi de diferenţă de la Seminarul „Veniamin".

A easta din pricina bolilor care bântuie oraşul.

Marcella Albani, Bernhard Goetzke, Albert Basserman şi alte celebrităţi scenice apar astăzi în filmul „Scrisori fără destinaţie", piesă distinsă şi impresionantă, care se reprezintă azi la Sidoli şi Select. Al 2-lea film e „Charlot" maestrul humorului, în noua sa comedie „Charlot (Charlie Chaplin) contra lui Fatty" (3 acte).

Cercul Jockey Club Iaşi

Publicaţiune

Se publică spre cunoştinţă generală că în ziua de 15 Septembrie 1927 ora 5 p. m. se va ţine licitaţie publică în localul Cercului din strada Carol No. 53, pentru închirierea unui apartament de locuit, cu începere de la 26 Octombrie, compus din două camere, antret şi bucătărie, lumină electrică, apă şi canal în curte. Licitaţia va începe de la suma de 25.000 lei.

COMITETUL

Vizitaţi Târgul de Mostre din Praga

unul din cele mai frumoase oraşe ale Europei

De la 18—25 Septembrie 1927

Cuprinzând toate ramurile Industriei pe un singur loc. Târg special de RADIO. Mari reduceri pe C. F. R. şi Cehoslovace. Scutit de viza paşapoartelor.

Inform. şi legitimaţiuni la Ing. I. IRASEK

Iaşi,—str. Neculai Gane No. 24 etaj, 1-2 şi 6 8 seara

PARFUMERIA „LA LEU"

Iaşi, str. Cuza-Vodă No. 52

în vederea *sezonului* este asortată cu toate *Articolele* de *Toaletă* din cele mai fine şi cu preţurile cele mai reduse.

In vederea apropiatului sezon s'a primit

la NAPOLEON BONAPARTE

Iaşi, Strada Cuza Vodă No. 5

(vis a vis de Prefectura Poliţiei Iaşi)

Un mare *Transport* de STOFE BARBATEŞTI şi pentru DAME, cu PREŢURI foarte CONVENABILE, Mare ASORTIMENT de ZEFIRURI, ŞIFOANE, DOVLASURI, SATENURI de PLAPUMI, ATLASURI şi tot ce atinge de acestă branşă.

RAION SPECIAL de CONFECŢIUNI de DAME.

Biblioteca Universităţii

BIBLIOTECA UNIVERSITĂŢII -IAŞI-

ABONAME
Lei 1000 pe un
„ 500 „ 6 luni
„ 300 „ 3 luni

3 LEI EXEMPLARUL

OPINIA

ZIAR POLITIC COTIDIAN

MERCURI 7 SEPTEMBRIE 1927

ANUNCIURI
se primesc la toate
Agenţiile de Publicitate
şi la
Administraţia ziarului
Iaşi—Str. Gh. Mârzescu 17

Tembelismul de la S. M. R.

IN JURUL SALVĂREI VASULUI „IMPARATUL TRAJAN"

Vasul „Impăratul Trajan" al S. M. R. a fost degajat, de ultima furtună, de pe fundul calcaros pe care era înţepenit de mai multe luni şi aruncat în larg.

In fine!.. ar zice lumea. Şi totuşi acest „în fine!" nu reprezintă nici o bucurie pentru acei care ştiu în ce stare se află nenorocitul vapor. Am protestat şi protestăm şi astăzi contra enormelor cheltueli, contra milioanelor cheltuite din averea contribuabililor pentru aceasta aşa zisă salvare. Totul, numai pentru ca neghiobii cari conduc S. M. R. să poată zice: „vedeţi că am salvat vasul".

Dar ce înseamnă această salvare? Vasul are fundul complect avariat şi necesitând complectă reparare; de asemenea cădările şi maşinele; nu mai vorbesc de mobilierul şi întregul interiorul complect avariat de apa care pătrundea zilnic în interior. In asemenea condiţiuni repararea vasului ar însemna— cum zicea un mucalit — ca şi cum ai spune că ai reparat un rând de haine, fiindcă la hainele noi ai pus nasturii de la hainele vechi.

Şi dacă aşa e, trebue revizuită întreaga situaţie a Serviciului Maritim Român.

*

Dorinţa de a vedea fâlfâind pe Marea Neagră, tricolorul nostru, e veche şi înfiinţarea liniei Constanţa—Constantinopole datează de aproape 40 de ani, întâi cu vase închiriate sau cumpărate de ocazie, apoi cu vase proprii; de la „Regele Carol" construit în Anglia aproape de 30 de ani, până la „Impăratul Trajan", ultimul, construit în Franţa, în 1905—6. De atunci, nimic.

Or, vasele de pasageri se preschimbă continuu; pe toate liniile mari de navigaţie parcul de vapoare se reînoeşte fără încetare; vase de peste 20 ani nu mai găsim nicăeri în serviciul Singur S. M. R. îşi duce mai departe zilele cu vase de mult insuficiente, din care nici unul nu mai corespunde cu progresele făcute astă-zi, în cele trei direcţiuni, cari interesează liniile de pasageri: confort, eleganţă, viteză.

Prostească s'au cheltuit milioane — acelaş eternă prostie specifică direcţiunilor noastre — pentru cârpirea vaselor mai prejos de toate cerinţele. Cu milioanele cheltuite, de la războiu încoace, s'ar fi putut construi 2 sau 3 vase noi. Cu milioanele cari s'au cheltuit pentru salvarea vasului „Impăratul Trajan" şi milioanele cerute pentru refacerea acestuia, s'ar fi putut construi un vas nou, de două ori mai mare.

Când oare vom scapa de tembelismul acelor cari conduc S. M. R.?

T. B.

Din toată lumea

Cinematograful şi propaganda războinică. — Ziarul german „Vorwaerts" arată că cenzura cinematografică din Berlin favorizează filmele războinice, sub cuvânt că slujesc la educaţia poporului şi la învăţământ. Astfel, filmele „anti-lo arniste" au fost clasate ca bune pentru „educaţia poporului". De asemenea filme cu titluri ca acesta: „A 53-a aniversară a lui Ludendorff". „Cu submarinul 178 contra inamicului" etc.

Si în timp ce Germania organizează o propagandă războinică, Danemarka a interzis toate filmele în legătură cu războiul.

*

Cutremur în Anglia. — Câteva zguduiri de pământ s'au resimţit în mai multe localităţi din Yorkshire şi în Ţara Galilor (Anglia). Lucrurile din case s'au deplasat, iar populaţia îngrijorată a ieşit în stradă, în puterea nopţii. Nu s'a înregistrat nici un accident.

*

Restaurarea bibliotecii vaticane. — S'a început la Vatican reorganizarea celebrei biblioteci papiste, după sistemul cel mai modern. Această întreprindere, care prezintă multe greutăţi şi care va costa mulţi bani, va dura mai mult ani, dar apoi va înlesni savanţilor din toate ţările să se folosească de imensele comori ale bibliotecii.

Fondaţia Carnegie pentru pace a oferit în acest scop concursul său financiar.

*

Locuinţe pentru muncitori. — In ultimii 4 ani s'au construit la Viena 30.000 locuinţe pentru muncitori. Apartamentele sunt reunite în clădiri imense, lucrate în beton; pretutindeni sticlă, ceramică, teracotă linoleum. Confortul cel mai modern rivalizează cu eleganţa. Chiar şi pita din bucătărie e nichelată. Chiria se plăteşte lunar pe metrul patrat.

Dar,... în acest cadru de eleganţă, descoperi lesne sărăcia lucie în care trăeşte muncitorul austriac. O mizerie poleită!

INMORMÂNTAREA VICTIMELOR DIN CHAMONIX

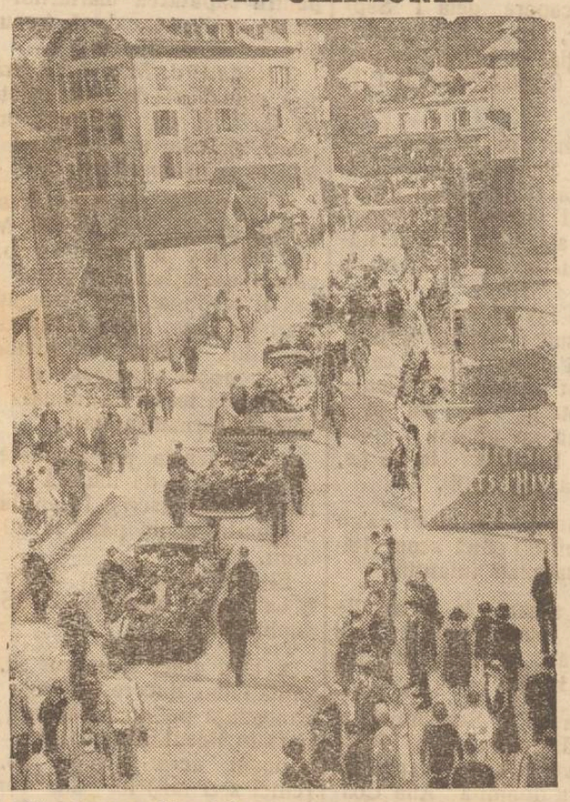

La *Montesvers* (Franţa) au fost înmormântate cele 20 victime ale accidentului de cale ferată din Chamonix pe Mont-Blanc.

NOTA VESELĂ

Cavalerism

— Scumpă d amnă, observ un impertinent care vă urmăreşte la tot pasul. Imi permiteţi să-i trag două palme?

— Da, trage-i; e bărbatul meu.

ASPECTE

In perioada fraudelor

De două luni încontinuu se descopere în fiecare zi cel puţin o fraudă; de două luni încontinuu parchetele civile şi militare anchetează, arestează, lucrează pentru strângerea probelor împotriva celor bănuiţi, implicaţi sau inculpaţi. Crimele profesioniştilor nu mai interesează, spărgătorii pot opera în voe, pungaşii nu mai sânt stinheriţi de nimeni: purificarea atmosferei cere urmărirea defraudatorilor în primul rând.

Se fură în administraţiile publice fără un pic de ruşine; se fură mai rău ca în codru banul contribuabilului stors cu darabana de perceptorii cari în acest fel ajung—fără voe, natural—un fel de furnizori ai hoţilor.

De la căpitanul **Manea** până la Tomescu de la „Monitorul Oficial", defraudatori în stil mare, există un gol pe care îl umplu borfaşii mai mărunţi, care se mulţumesc cu o sută mii de lei, cu un milion sau două; în fiecare zi telegraful aduce veşti din toate colţurile ţării că s'au descoperit noui „operaţii", noui falşuri şi matrapazlâcuri. Cu vremea nu vor mai fi locuri în închisori pentru atâţia hoţi ai banului public.

Cine poartă răspunderea acestei situaţii? Când a început jaful şi din ce cauze s'a putut desfăşura în voe, ani dearându-l până să ajungă la proporţiile fantastice la care a ajuns în zilele noastre.

Nu există nici un control, nu există nici o teamă de răspundere. Politicianii, cari îşi arogă toate drepturile, sânt singurii responsabili de această situaţie: ei reuşesc să muşamalizeze orice scandal, ei reuşesc să obţină orice de la oricine. Plaga politicianismului poartă vina întreagă a ruşinei care s'a abătut asupra ţării.

Am mai scris şi repetăm din nou: singura nădejde este în justiţie. Repede, parchetele să adune probe, instanţele să judece şi pe poarta închisorilor să intre condamnaţi definitiv, mari şi mărunţi, cari compromit ţara: pentrucă străinătatea căreia îi cerem împrumutul are dreptul să ni le refuze când ştie că ele pot intra în buzunarul hoţilor cu situaţii suspuse.

Increderea în justiţie rămâne singura salvare; aşteptăm ca justiţia să-şi facă datoria, rece, implacabilă, fără consideraţiuni de persoane, în ciuda politicianilor cari au şi început să manevreze în umbră.

G. SPINA

ROMANII ORTODOXI DIN CLUJ TREC LA CATOLICISM

Oficiosul guvernamental „Naţiunea" din Cluj, anunţă următoarele:

„Câţiva consilieri de la consistorul ortodox din Cluj ne informează că, din cauza lipsei unei biserici ortodoxe suficient de încăpătoare, un mare pericol ameninţă ortodoxismul român de aici.

„In adevăr—ne arată dânşii—biserica franciscană a pornit o puternică campanie de convertire a ortodoxilor români la cultul lor, profitând tocmai de lipsa aceasta a unei biserici ortodoxe la Cluj.

„Franciscanii de-aici şi-au recrutat şapte preoţi cari ştiu perfect românește. Aceştia au început să ţie slujbe şi predici în românește în biserica franciscană, făcând astfel o vie propagandă pentru convertirea credincioşilor români ortodoxi.

„Aceiaşi consilieri eparhiali ne mai informează că numărul credincioşilor ortodoxi cari azistă Duminica la slujba bisericească franciscană, este în continuă creştere şi că *un mare număr dintre ei au şi trecut oficial la franciscani, cuminecându-se la preoţii acestui ordin călugăresc catolic*".

Tinerii americani şi Principesa Ileana

„America", ziarul românilor din Cleveland, publică un articolaş intitulat **„Principesa Ileana şi peţitorii ei americani".** *Il reproducem ca un document al mentalităţii tinerilor de peste Ocean:*

„Se vede că tinerii americani au fost captivaţi de frumuseţa Principesei Ileana, pentrucă mai mulţi îndrăgostiţi au cerut până acum mâna frumoasei princese române.

„Dintre cei nouă peţitori, un înflăcărat admirator al princesei, cerându-i mâna, promite nu numai onoarea şi iubirea sa şi a se supune ei, ci pune la picioarele ei şi tot avutul ei care constă din 10 pogoane pământ 6 vaci, un automobil, două trăsuri şi o sanie. Iar alţii sunt şi mai ardenţi în declaraţiile lor, promiţând tot ceeace au şi ce nu au, numai să obţie consimţământul fascinătoarei princese.

„Princesa Ileana dealtfel nu a primit încă nici o propunere, declarând că încă nu se va mărita".

Aviatorul englez *Courtney* care a încercat zborul peste Atlantic, pe la insule Azore şi Bermude, dar a fost silit de furtună să aterizeze în Spania

Inundaţiile din Bucovina

Apele Ceremuşului revărsate în regiunea Vijniţa.

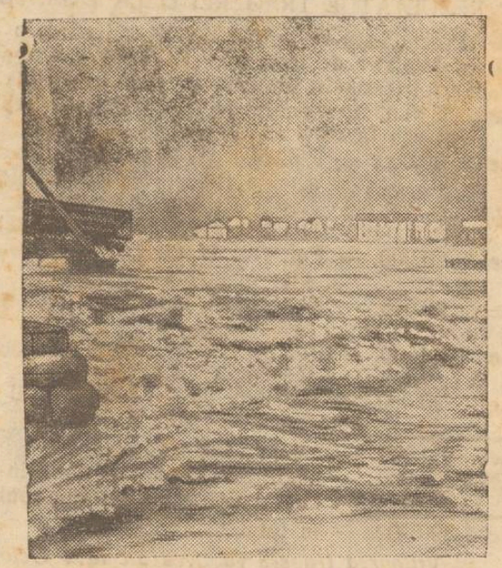

Victimele aviaţiei

Prinţesa Lowenstein—Wertheim

Nu se mai ştie nimic de avionul englez „Saint-Raphael" plecat peste Atlantic la 31 August, de la Upavon (lângă Londra) cu intenţia de a aterisa la Ottawa (Canada). In avion de aflau colonelul Minchin, căpitanul Hamilton şi *prinţesa Lowensteiu-Wertheim.*

Prinţesa Lowenstein, de origină engleză, era o lady Ana Savile, fiica contelui Mexborough. S'a căsătorit foarte tânără cu prinţul german Ludwig zu Lowenstein-Wertheim, dar curând soţul său a murit în războiul hispano-american, în insulele Filipine. Prinţesa e văduvă de mai bine de 37 ani.

In 1914, prinţesa Ana a învăţat pilotajul, iar anul trecut şi-a cumpărat un avion propriu. Prinţesa a făcut multe călătorii aeriene în Franţa şi Elveţia. Odată a fost socotită pierdută în Marea Mânecei, dar a reapărut sănătoasă. In ultimul timp, prinţesa Ana luase pe căpitanul Hamilton ca pilot permanent al aeroplanului ei.

Şi acum, Ana Savile, prinţesă de Lowenstein-Wertheim, zace în fundul Atlanticului, victimă a voinţei temerare de a trece în zbor spre continentul american.

„OPINIA" LITERARĂ ŞI ARTISTICA

Criza literară

Se vorbeşte tot mai insistent de criza, care ar bântui în literatura noastră. Unii au ajuns chiar la convingerea răutăcioasă că nu ai ce citi în limba românească şi deaceia se adresează cu largă generozitate librăriilo străine,

In realitate, de o criză literară propriu zisă nu poate fi vorba, fiindcă azi mai mult ca oricând literatura noastră posedă talente remarcabile. Dar chiar dacă s'ar declara o secetă literară, încă n'ar trebui să ţipăm desnădejde. In locul literaturii cu valori şi destinaţii neliterare pr ferăm, totală şi ingrată, criza.

i. b.

(Continuarea în pag. IV-a)

O SERBARE creştinească

la biserica Barnovschi

Venit de curând din Transilvania, am umblat prin vechea metropolă a Moldovei, vrând să aflu în ce anume constă mulţumirea sufletească a cetăţenilor acestui oraş.

Câtva timp petrecut aici, a putut să-mi dea o convingere destul de regretabilă, mulţumirea sufletească a multora nefiind decât satisfacerea poftelor materiale şi a pornirilor egoiste. Am găsit pe mulţi robiţi de patimă, pe alţii rătăciţi în credinţi greşite, pe cei mai mulţi în gheara sărăciei şi a neputinţei de a se ridica.

Aveam să rămân adânc îndurerat dacă în căutarea mea nu aş fi găsit şi o mână de oameni depe feţele cărora să radieze mulţumirea că merg pe un drum drept, luminat de făclia adevărului şi a credinţei. Poate de altfel oricine să-i vadă dacă într'o zi de sărbătoare îl caută, nu la Azuga, nu la Luther sau Elisée ci, mai în fundul Iaşului, la o bisericuţă ce se numeşte Barnovschi. Acolo am fost şi eu într'o Duminică după amiază, pentru a asculta o conferinţă a prea cinstitului preot Chirica.

Ceea ce am văzut m'a impresionat foarte mult, încât nu pot să mă opresc de a nu da cazul acesta ca o pildă acelora ce se plâng că întâmpină greutăţi în luminarea poporului şi punerea lui pe calea adevărului.

Din primul moment al intrării în biserică ni'au frapat băncile. Toată lumea în timpul slujbei poate să stea jos şi să fie destul de atentă la serviciul divin. Iată însă că apare părintele Chirica în mijlocul bisericei pentru a-şi desvolta conferinţa atât de interesantă: „Religia Puterei şi puterea Religiei".

Cu un deosebit talent, conferenţiarul a spus în esenţă:

Religia Puterei a domnit şi domneşte încă. A domnit în timpurile antecreştine şi chiar după acestea, sub forma stăpânirilor pentru a stăpâni, a cucerir lor pentru a cuceri; a domnit sub forma voinţei egoiste a omului de a-şi impune pretutindeni puterea sa crezută atotputernică şi a avut propoveduitori de înăl-

(Continuarea în pag. IV-a)

Vilegiatura

O staţiune radio-activă la poalele Carpaţilor

Covasna-Voineşti.—Faima staţiunii.—Regiune vulcanică.—Balta Dracului. Mofeta.—Komando şi funicularul.

Covasna este o staţiune balneo-climaterică în Ardeal, la poalele Carpaţilor, în dreptul munţilor Vrancei (Putna). Târgul unguresc Covasna (unit cu satul românesc Voineşti) se întinde pe ambele maluri ale râului Covasna, pe podişul dintre Carpaţi şi Hârghita, între oraş le Sft. Gheorghe şi Târgul Săcuesc (Kezdi-Vasarhelly).

Staţiunea are izvoare carbogazoase, sărate, iodurate şi feruginoase, *cu putere radio-activă.* Medicii spun că aceste ape vindecă reumatismul, guta, bolile de inimă şi rinichi şi apără preventiv de cancer. Li se mai atribue apelor şi alte efecte minunate... ca la toate staţiunile balneare, socotite în deobşte ca un soi de pilulă Pink. Vizitatorii staţiunii sunt tot aşa de entuziasmaţi ca şi medicii. Ei povestesc despre unii paralitici care s'ar fi lecuit radical, abandonînd cârja şi ţopăind cherleston... ca să zicem aşa. Dar preciziuni serioase n'am putut culege, iar „cazurile" povestite nu depăşesc cadrul legendei.

E destul că oamenii *cred* şi vin aici cu duiumul. Probabil credinţa e primul element curativ, conform teoriei d-rului *Coué* şi în spiritul cuvintelor Mântuitorului: „credinţa te va mântui".

Ceia ce-i sigur, e că în Covasna e aer curat, linişte, pitoresc şi ieftinătate relativă. Aşa-i destul ca să justifice afluenţa vizitatorilor, printe care se numără şi ieşeni. Medicul plăşii, dr. balneolog Stroescu, e şi el un ieşan.

*

Se spune de apele Covasnei că sunt rezultatul fenomenelor post-vulcanice. Apele carbogazoase, sau acidul carbonic

(Continuarea în pag. IV-a)

„ANCORA"
Societate Română de Asigurări Generale
Sediul: BUCUREŞTI Calea Victoriei No. 1 (Palat propriu)
Direcţiunea Regională IAŞI
STRADA I. C. BRATIANU No. 166
Capital şi Rezerve Proprii peste Lei 58.000.000

REZULTATUL TRAGEREI DELA 1 SEPTEMBRIE 1927

Procedându-se la tragerea 24-a lunară în faţa delegatului Onor. Minister de Indu trie şi Comerţ şi asiguraţilor Societăţei, s'au amortizat prin tragerea la sorţi polite de asigurări populare pe viaţă în valoare de Lei 20.000.— fiecare.

Au eşit la sorţi şi au fost achitate următoarele polite:

Lei 20.000. — Pol. No. 41141 încheată abea la 25 August a. c. a D-lui TEODOR ZERNER Contabil la Banca Creditul Basarabean cu domicilul la D-l Zingher IAŞI str. Costache Negri No. 50.
Lei 20,000. — Pol. No. 11100 Jacob Maghid Bucureşti Mosilor No. 280.
Lei 20.000. — Pol. No. 14126 Sofia Rabinovici Bucureşti, Morilor No. 4.
Lei 20.000. — Pol. No. 48700 Maria Ciucu BRAŞOV Valea Morilor 4
Lei 20.000. — Pol. No. 33607 Lotty Meidler Rădăuţi Princ. Carol No. 16.

Lei 100.000. — care împreună cu:
Lei 1.700.000. — amortizate şi achitate până în prezent fericiţilor căştigători la asigurări populare, fac
Lei 1.800.000. — în total.

Viitoarea tragere va avea loc la 1 Octombrie 1927.

S'a redeschis vechiul şi renumitul atelier de CROITORIE civilă şi militară

SOBELMAN

în str. Unirei No. 6, *alături de berăria „Excelsior"*

ATELIERUL execută artistic orice comandă. Specialist renumit în confecţionarea tunicilor de cavaleri. De asemenea execută pantaloni englezeşti de călărie, (Breces), culoţi francezi de ori ce fel, vestoane Picadilly, etc.
MAGAZINUL va fi în permanenţă asortat cu stofe engleze franceze şi belgiene.

MAX SOBELMAN
Str. Unirei No. 6

Un comunicat al U. E. R.

Comitetul Uniunei Evreilor Români secţia Iaşi, întrunit în seara de 29 August 1927 în şedinţă plenară, luând cunoştinţă de expunerea delegaţiunei aleasă pentru tratativele unei înţelegeri electorale în vederea alegerilor comunale, aprobă în totul a se da concursul listei partidului naţional-liberal pe care figurează şi candidaţii U. E. R.

Acest concurs, având în vedere în primul rând satisfacerea revendicărilor populaţiunei evreeşti de ordin religios şi cultural, nu poate avea decât întregul asentiment al acestei populaţiuni dornică de a vedea pe lângă realizarea unui program edilitar conform nevoilor timpurilor şi a împrejurărilor şi întreaga protecţiune dată de administraţia comunală instituţiunilor evreeşti.

Comitetul U. E. R. constatând că în împrejurările de azi, nevoile comunale din toate punctele de vedere nu pot fi satisfăcute fără sprijinul puternic al partidului naţional-liberal, roagă pe toţi alegătorii evrei de a da şi de asta dată dovada maturităţei lor cetăţeneşti şi a vota lista în frunte cu d. Osvald Racoviţă.

Comitetul Uniunei Evreilor Români, Secţia Iaşi

Cu tot zdruncinul sufletesc care i-a cauzat divorsul, marele artist Charlot (Charlie Chaplin) a rămas acelaş pe scândurile scenei. Simpaticul maestru al humorului joacă astăzi la Sidoli şi Select în frumoasa comedie. Charlot contra lui Fatty (3 acte).—Al 2-lea film cuprinde frumoasa dramă „Scrisori fără destinaţie" cu cei mai distinşi artişti scenici.

Instalarea nouei comisii interimare

la Fălticeni

Fălticeni.— In urma decretului regal din 29 August, consiliul comunal din Fălticeni a fost dizolvat. Dl. Const. Ghelemeş prefectul judeţului institui o comisie interimară sub presedinţia energică a d-lui Avocat Gogu Nicolescu. Membrii au fost numiţi d-nii V. Ciurea, Scripcaru, V. Osadeţ, A. Baier, V. Vasiliu, N. Michelzohn, M. Meirovici, M. Alexa, V. Stoica şi H. Herman. In urmă depunerii jurământului dl. Prefect Ghelemeş, promite că va da ajutor actualei comisii şi roagă membrii comisiei să depuie muncă pentru a duce la bun sfârşit cele începute şi nesfârşite de fostul consiliu.

D-l S. Feuer fost membru în consiliul comunal, urează spor la muncă actualei comisii.

D-l G. Nicolescu, actual Primar, mulţumeşte pentru încrederea acordată şi promite—că va depune muncă pentru a transforma Fălticeniul într'un oraş occidental.

L. NOER

O consfătuire a podgorenilor

la Chişinău

Duminică a avut loc la Chişinău adunarea podgorenilor basarabeni sub preşidenţia d-lui Senator Costin, preşedintele Sindicatului Viticol al jud. Lăpuşna.

D. I. C. Teodorescu-Iaşi, delegatul general al podgorenilor, a făcut o amănunţită expunere, arătând că criza viticolă a fost ameliorată în parte de legea supratăxărei spirtului de cereale şi acum de legea reprimărei fraudelor în vinicultură, care trebueşte aplicată.

Podgorenii basarabeni s'au arătat îngrijoraţi în urma distrugerei viilor de ploile cu piatră şi de inundaţii.

D. Cavalioti, preşedintel Sindicatului Viticol din Chişinău, a adus mulţumiri d-lui I. C. Teodorescu, pentru lupta dusă în apărarea intereselor podgorenilor.

Au mai vorbit şi alţi podgoreni, insistând asupra necesităţei aplicărei imediate a legei reprimărei fraudelor în viniculturâ.

IMPOZITUL DE ECHIVALENT

pe bunurile persoanelor juridice

Administraţia financiară Iaşi, aduce la cunoştinţa generală că noua lege a timbrului şi a impozitului pe acte şi fapte juridice prevede un impozit numit *echivalent* aşezat pe bunurile ce aparţin persoanelor juridice de interes public şi privat, stabilindu-se 2 categorii şi anume:

1). Bunurile mobile şi imobile ce aparţin persoanelor juridice de interes public şi privat, în afară de societăţile pe acţiuni şi cooperative.

1). Bunurile imobilare aparţinând societăţii civile şi cooperativelor.

La acest impozit se impune deci şi averea mobiliară a societăţilor în comandită simplă şi în nume colectiv.

Bunurile mobiliare ale societăţilor comerciale sunt scutite de asemenea impozit.

Potrivit dispoziţiunilor art.16 din menţionata lege şi a instrucţiunilor pentru punerea ei în aplicare, urma ca persoanele juridice de interes public şi privat să facă o declaraţiune scrisă la Ad-ţia financiară a sediului lor în cursul lunei Mai 1927 în care să fi arătat amănunţit bunurile ce posedă.

Nefacerea declaraţiunei se pedepseşte cu amendă până la jumătatea impozitului, care în nici un caz nu poate fi mai mică de 500 lei.

Curentul de aer

este duşmanul omului. Consecinţele sunt adesea: **nevralgia, durerile reumatice,** etc. Neîntrecutele

Tablete „Bayer" de Aspirină

le vindecă sau aduc alinare repede. Cereţi numai tabletele veritabile în ambalajul orininal cu banderola alb-verde-roşie.

Sinuciderea unui pelagros

Parchetul a fost ieri după amiază înştiinţat că locuitorul Simion Iftimie din com. Pocreaca şi-a pus capăt zilelor prin strangulare.

El era pelagros. Parchetul a autorizat înmormântarea.

INFORMAŢII

x După moartea lui Petre Fintinaru, s'a găsit un plic lăsat de fostul profesor, care plic urma să fie deschis numai după moartea sa. Acum, deschizându-se plicul, s'au găsit 10 hîrtii a 1000 lei şi 12 mii rente blocate. Deasemenea de pe urma sa a rămas o bibliotecă foarte bogată, care va fi donată liceului naţional, unde Fintinaru a fost profesor aproape timp de 30 ani.

x Cu începere dela 1 Septembrie a. c, Dl. D. S. Nichitovici—Licenţiat în Drept, a fost numit şeful Contabilităţei P.T.T. Iaşi.

x *Unul face pe poliţistul.* — Paraschiţa Scutaru, din Basarabia, se găsea pe lângă antrepozite, când un individ se prezentă şi o ameninţă cu arestarea,—dându-se drept agent de poliţie.

Sergentul Livinţ Inor, observând protestul femeii, se apropie şi constată că individul ce se dădea drept agent, e un anume Neculai Rotaru, care nu avea nimic comun cu poliţia.

Rotaru a fost dus la secţie, pentru a da explicaţii.

x In oraşul Bucureşti s'au constatat oficial până acum 186 cazuri de paralizie infantilă.

x Până aseară la comisiile poliţieneşti s'au eliberat abia 2.000 de cărţi de alegător din totalul de 14.000.

x In ziua de 1 Septembrie a avut loc căsătoria d-lui Petre Bogdan, avocat şi fost prefect de judeţ, cu doamna Ana Cosmovici, directoarea căminului de studente „Regina Maria" din localitate.

x Ieri a avut loc la Belceşti solemnitatea instalărei comisiei interimare, alegându-se preşedinte pe d. I. Nistor, un fruntaş gospodar din aceiaşi comună.

Erau prezenţi în afară de membrii comisiei interimare şi d-nii Virgil Popovici, pretorul plăşii Codru şi păr. protoereu Ionescu, dr. Aurel Polinghor, medicul circomscripţiei Belceşti şi I. Iamandi, dirigintele şcoalei din Munteni, membri de drept în comisie.

x Astă seară va avea loc a 6-a şedinţă a Cenaclului „Vitrina Literară".

Doritorii de literatură şi cultură au accesul liber la sediul Cenaclului din str. C. Negri No. 46, intrarea prin curtea bisericii Sf. Sava.

x **„Ce mi-ai jurat"** este titlul unei romanţe scrisă de dl. **Beno Sârcu**, ale cărui succese sunt destul de cunoscute din lucrările anterioare; versurile de dl. *Ionel Băjescu-Oardă*, autorul compoziţiei or: „Inchide-ţi ochii dulci", „Flori de nufăr", ş. a.

După felul cum d-l Sârcu a aranjat muzica, bucata e perfect dansabilă în ritm de *valse-boston*.

Se găseşte spre vânzare la magazinele de muzică „Fotescu" şi „Michelsohn".

x Inscrierile şi reînscrierile la şcoala comercială practică „N. V. Ştefăniu" din Iaşi se fac în fiecare zi de lucru (orele 8—10 seara), între 7—15 Septembrie, în localul şcoalei „Steaua" din str. Anastasie Panu.

Condiţiunile de înscriere sunt anunţate la şcoală.

x Direcţiunea Şcoalei profesionale de stat a *„Reuniunei Femeilor Române" din Iaşi* str. Negruţi No. 1 face cunoscut că înscrierile pentru anul şcolar 1927—28, se vor primi până în ziua de 15 Septembrie 1927. Şcoala aceasta în deosebire de toate şcolile statului, a obţinut dreptul de a alcătui un program de studii, care dă elevelor o cultură serioasă modernă apropiată de acea a liceelor.

In clasa întâi sunt şase burse a 6000 lei, care se vor da prin concurs fiicelor de funcţionari.

Elevele noui înscrise precum şi cele din anii trecuţi sunt obligate a aduce dovada că s'au inoculat contra tifosului şi că n'au avut în familie boli contagioase.

Fără astfel de dovadă, nu pot fi primite în şcoală.

x **Pentru pensionari.** — La întrunirea de Duminică 4 curent a pensionarilor la primărie, s'a luat deciziunea ca o delegaţiune în frunte cu d. Teodor Maxim, pensionar, să discute cu reprezentantul primăriei d. Osvald Racoviţă, d. Maxim luând înţelegere a aranjat o întrunire pentru Vineri 9 Septembrie 1927 ora 7 p. m. în sala mare a primăriei, când sunt invitaţi toţi pensionarii din Iaşi, să ia parte la această întrunire fiind chestii vitale pentru ei: pâinea, carnea, lemnele şi zaharul, a se lua mai eftin decât în comerţ, prin formarea unei Cooperative sau altă modalitate, care se va aranja la întrunirea mai sus arătată, la care va lua parte şi d-l Oswald Racoviţă.

Se va ţine seamă de cei prezenţi la alcătuirea unui tablou pentru căpătarea mărfurilor arătate mai sus, după trebuinţele ce le are fiecare.

Totodată d. Maxim va arăta şi o modalitate de a se călători pe C. F. R. cu un preţ mult redus, precum şi despre un cămin al pensionarilor.

x *Serbarea elevilor Liceului Naţional.*—Joi 8 Sept. (Sf. Maria) are loc o mare serbare câmpinească dată de elevii Liceului Naţional. Se pregătesc mari surprize. Instalaţii speciale de radio, trei muzici, tombola, ruleta, poşta americană etc.

Grădina feeric iluminată şi splendid ornamentată.

x Examenele de admitere la conservatorul de muzică a elevilor noui înscrişi încep la 21 Septemb. şi ţin până la 29 ale lunii.

Elevii amânaţi din luniie vor fi examinaţi între 16—20 Septembrie.

x D. inginer Dumitru St. Emilian din Bucureşti drept recunoştinţă pentru învăţătura primită în liceul Naţional din Iaşi a donat acestei şcoli 50.000 (cinci zeci mii) lei din venitul cărora să se premieze în fiecare an cel mai meritos absolvent sărac al liceului.

Ţigla „BOHN" minunea lumii!

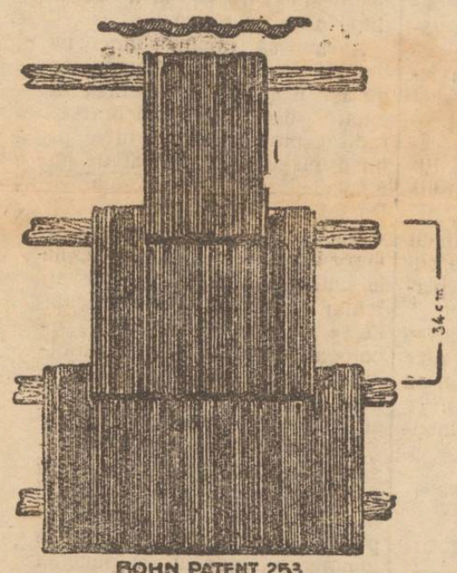

In fiecare ţigă s'a întipărit lângă No. **253** şi cuvintele **Patent „BOHN"** Ţigla patent **„BOHN" Nr. 253** din **Jimbolia** fiind arsă piatră de var şi bine arsă, înfruntă vremea rea. şi rezistă gerurilor!

Băgaţi de seamă! **NUMAI** acea ţiglă este **veritabilă** care poartă înscripţia:

Patent „BOHN" No. 253 Jimbolia

Să n'o confundaţi cu alte e şi feriţi-vă de imitaţiuni!

Dacă acolo nu avem reprezentanţi cereţi direct de la fabrică

Ofertă şi mostră gratis!

„BOHN" JIMBOLIA (BANAT)

„COMERŢUL FORESTIER"

SOCIETATE ANONIMĂ ROMÂNA
IAŞI -- Sediul central str. Ştefan cel Mare 4
(la Banca Româno-Franceză)

Depozit de Cherestea

EN-GROS şi EN-DETAIL
STRADA UZINEI No. 23
(vad comercial de cherestea de zeci de ani)
Bogat asortat cu tot felul de materiale lemnoase, servind prompt extrem conştiincios şi cu preţuri mai eftine ca oriunde.
Facem mari înlesniri de plată fără nici o dobândă.

DE VÂNZARE una casă compusă din 4 camere, antret, bucătărie, şură de zid, pivniţă, apă în curte, lumină electrică, senerie, etc., în stradela Sărărei No. 24. Preţ convenabil, cu înlesniri de plată.

IMPORTANT PENTRU D-NII PODGORENI a sosit un transport de Zdrobitoare şi Teascuri pentru zdrobit şi presat struguri. Preţuri foarte convenabile la Magazinul de ferărie Fraţii Goldenberg str. I. C. Brătianu 132.

DE VÂNZARE una casă cu 4 odăi, 1500 m. p. livadă, str. de Nord No. 5. — Idem 2 jum. hectare loc de sămănat, un hectar pentru fânaţ, 10 prăjini loc pentru casă, în centrul comunei Aroneanu. A se adresa Neculai Verdeş, funcţionar, ospiciul Socola, com. Bucium.

SE ANGAJEAZĂ pentru câteva ore pe zi pentru conversaţiuni domnişoară, bună familie, cu oscând bine franceza.
A se adresa la ziar.

LA „COVORUL ORIENTAL" angajăm imediat doamnă sau domnişoară pentru contabilitate, să cunoască limba română şi germană la perfecţie.
Bul. Elisabeta 2, Iaşi.

CONTABIL AUTORIZAT bine cunoscut în cercurile comerciale şi cu referinţe bune, caută angajament eventual jumătate zi.
A se adresa la ziar sub T.

DE VANZARE case regiunea Copou în strada Speranţei 8 lângă liceul Internat, având cinci odăi, antret, cameră alimente, bucătării, 2 camere subsol, apă, canal, electricitate şi curte în faţă cu pomi.

S. Premisleaner
Avocat
Cons. 8 9 a. m. şi 7-9 d. a.

Depozitul Lupu Stănescu
Iaşi, str. Pantelimon 11 (Tg. Cucului)
Cu ocazia **campaniei de lucru** *anunţă Onor. clienţi, că este* **asortat** *cu toate* **materialele de construcţie** *ca:*
Var alb, Var stâns, Ciment *toate calităţile,* **Ghips, Albastru, Cărămidă** *refractară,* **Pământ, Chamot, Mozaic, Praf de piatră, Cărămizi de zid şi sobe.**
Catran Cărbuni de Silezia p Forjă, Coks cehoslovac, Treatie, Coks pentru sobe şi calorifer **Astfalt turte, Bitum,** *Imprumut clienţilor* **Cazan p. topit Asfalt.**
Vinde cu preţuri de reclamă

C. DIAMANT
avocat
Iaşi, str. Şcoala de Arte 9
Consult: 8—10 dim. şi 6—8 seara

DE INCHIRIAT casă modernă cu cinci camere şi depedinţe, parchet, sobe de teracotă, baie, canal, grădină cu pom roditori. Si gur în curte, liberă imediat, vis-a-vis de Regimentul 13 Inf. strada Oastei 9 lângă şcoala de meserii Copou. Se poate vizita zilnic dela ora 10 la 2 d. a.

DE INCHIRIAT un imobil în str. Speranţei 12, compus din 4 camere, antret, bucătărie, paravan; se poate vedea zilnic între 9—12.

IN PAŞCANI de vânzare şi de închiriat imdiat un local nou peste drum de gară şi piaţă cu încăperi pentru restaurant, hotel, locuinţă cu etaj, trei teze, loc p. grădină la stradă, curte separată; A se adresa proprietarului Victor Botez Paşcani.
Se fac înlesniri de plată.

ULTIMA ORA

OPTANȚII UNGURI

România întâmpină dificultăți la Geneva

Anglia pentru o înțelegere directă româno-ungară

Geneva 6.— D. Titulescu a remis eri d-lui Chamberlain formularea în scris, în șase puncte scurte, a punctului de vedere românesc în chestia optanților unguri. **D. Chamberlain ar dori o înțelegere directă între ambele părți, pentru a nu fi silit consiliul Ligii să dea o soluție de autoritate.**

Dificultățile sporesc. Atmosfera nu este prielnică României.

D. Titulescu se va întâlni astăzi cu d. Stresemann pentru a-i da lămuririle necesare, de oarece delegația germană nu se arată lămurită.

Toți delegații români se străduesc să lămurească cercurile diplomatice asupra dreptății României. D. dr. Lupu a convocat pe reprezentanții presei mondiale pentru a le explica reforma agrară din România.

Un francez contra Romînilor

București 6.— Ziarul „Cuvîntul" primește dela redactorul său din Geneva știrea că francezul Lapradelle a fost destituit din delegația franceză, pentru atitudinea lui fățișă în favoarea ungurilor. El dusese la Paris o campanie de presă, susținând punctul de vedere maghiar.

Dr. Rakowski nu demisionează

Paris 6— D. dr. Rakowski, ambasadorul sovietelor, s'a reîntors la Paris venind de la Royat. In gară a fost întâmpinat de numeroși ziariști, dar el a păstrat o aeplină rezervă.

Mai târziu a primit pe ziariști la ambasadă și a declarat că nici nu gândește să demisioneze. Incidentul în chestia manifestului cunoscut a fost mult exagerat.

INCENDIU LA BOTOȘANI

Botoșani 6.—Astănoapte la ora 3 un violent incendiu a izbucnit în centrul orașului distrugând laboratorul cofetăriei „Modern" și atelierul de fotografie Ausländer. Focul a luat naștere de la laboratorul cofetăriei „Modern".

Grație pompierilor care au intervenit la timp, fosul a putut fi localizat. Pagubele se urcă la 500.000 lei. *Zava*

O mare victorie

a naționaliștilor chineji

Londra 6. — Din Șangai se anunță că armatele naționaliste au repurtat o mare victorie contra nordiștilor, luând 10,000 prizonieri.

Patru generali nordiști aflați printre prizonieri, au fost împușcați. Trupele nordiste se retrag.

O crimă în Capitală

București 6 — Astăzi dimineață în stada Radu de la Afumați, a fost găsit asasinat Dem. Dociulescu șef de atelier la „Cartea Românească". Corpul prezintă o rană adâncă în dreptul inimei.

Se fac cercetări pentru descoperirea criminalilor.

Naufragiu în Bosfor

Constantinopol 6.—Din cauza furtunei, o barcă s'a scufundat în Bosfor, lângă Prinkipo.

Primul secretar al legației un gare, împreună cu cancelarul legației și cu 3 doamne, s'au înecat.

INFORMAȚII

x *Un cetățean dă în judecată serviciul barometric.*—Se știe întârzierea care pune serviciul barometric al Primăriei Iași, cu vidanjarea latrinelor, probabil și din cauza unui personal insuficient și a insuficienței sacalelor trebuitoare.

Astăzi de către Dl. D. Atanasiu din Iași str. Săvescu, s'a introdus o acțiune la judecătoria ocol 2 urban, contra Primăriei Municipiului Iași, de la care reclamantul cere daune în sumă de 3000 lei, rezultate din neîndeplinirea oblig. ce o are serviciul respectiv dependinte de Primărie, ca în schimbul taxei plătite, să curăță latrina. Un proces *„sui generis"* a cărui soluție este viu așteptată.

Termenul de judecată este fixat pentru ziua de 19 Septembrie.

x *Accident de muncă*— Lucrătorul Toader Dascălul, de la fabrica de sumane din strada Nicolina, prins de o mașină, și-a fracturat mâna dreaptă.

A fost internat la spitalul Sf. Spiridon.

x Dorica Vasile, s'a specializat în furtul de buzunare. Astfel a fost arestat pe când furase din buzunarul d-nei Feiga Șvarț portofoliul cu 100 lei, și era pe cale de a scoate portofoliul unei alte femei.

Neînțelegeri între farmaciștii din Iași

Chestia repaosului Duminical

Neînțelegeri au isbucnit în sânul asociației farmaciștilor din localitate. Întâia urmare a fost suprimarea, în parte, a repaosului dumnical pentru farmacii.

In adevăr, grupul de farmaciști, Sărărie, Cucu, Negri, au hotărît ca tarmaciile să fie deschise Duminica toată ziua.

*

Un farmacist ne spun: „Legea e categorică. Prin articlul special, farmaciile fac parte din excepțiunile legei repausului și pot funcționa Duminică. Și firesc aceasta, când toate crâșmele sunt deschise.

Regulamentul legei, spune că farmaciile pot fi închise prin rotație Duminica, dacă o înțelegere se stabilește între farmaciștii dintr'o localitate.

Dar, când predomină neînțelegerea,—liberi suntem".

*

Că farmaciile sunt deschise Duminica,—n'ar fi tocmai o mare crimă. Chestia însă este, ce zice personalul la aceasta?

DAN

La Sidoli și Select se reprezintă astăzi „Scrisori fără destinație" mare dramă modernă cu cei mai distinși artiști.— Al 2-lea film Charlot contra lui Fatty comedie în 3 acte cu reputații artiști comici.

ECOURI

— *Dr. H. Apter dentist, caută ucenic pentru laboratorul d sale de technică dentară.*

— La Berăria „Elysée" str. Lăpușneanu în fiecare seară de la 7—1 concert național și clasic sub conducerea talentatului violonist **Petrică Radu**, secondat de pianistul concertist **Seltzermann** și de un ansamblu distins.

— D. Dr. R. Damsker s'a mutat în strada Ghica-Vodă No. 44-46.

Doctor A. Dascăl
BOLI de COPII și INTERNE
BOLI VENERICE
Consult. și tratament:
11—12 a. m. și 2—7 p. m.
Iași, str. Cuza Vodă 42
(casele Cristofor)
vis-a-vis de Camera de Comerț

ATENȚIUNE
Ca măsură preventivă contra epidemiilor ce bântuie să se bea apă minerală naturală
Borviz de Borsec

S'a cerut revizuirea procesului Grozăvesou

Viena 6.—„Der Montag" anunță că avocatul surorei defunctului tenor Grozăvescu a făcut tribunalului cerere de revizuirea procesului de asasinat.

Avocatul arată că posedă dovezi definitive cum că d-na Grozăvescu înainte de crimă a declarat că-și va ucid soțul. Este deci vorba de un asasinat cu premeditare.

A 8-A SESIUNE A CONSILIULUI LIGII NAȚIUNILOR

ALEGEREA BIUROURILOR

Geneva 6 — Eri dimineață la ora 11 s'a deschis a opta adunare generală a Ligii Națiunilor. D. Will gaz deschide ședința și exprimă recunoștință pentru consiliul federal elvețian și pentru d. Motta care dau atât de largă ospitalitate Ligii Națiunilor, — instituție mondială care are din zi în zi de soluționat tot mai multe chestiuni

*

Ședința se suspendă pentru verificarea mandatelor. Apoi la ora 12.45 se procedează la alegerea președintelui sesiunii. Lipsesc de la aduna e delegații Argentinei, Boliviei, Braziliei, Spaniei, Honduras și Peru.

A fost ales președinte d-nul Guani delegatul Uruguaiului care a întrunit 24 de voturi.

Contele Mensdorf, delegatul Austriei a întrunit numai 21 de voturi.

După amiază a avut loc o scurtă ședință în care președintele Elveției d. Motta a fost proclamat membru de onoare al președinți i Ligii.

La ora 5 jumătate s'a procedat la alegerea celor șase vicepreședinți ai sesiunii, în persoana d-lor *Scialoja* (Italia) cu 43 voturi, *Briand* (Franța) cu 41 voturi, *Chamberlain* (Anglia) cu 41 voturi, *Stresemann* (Germania) cu 41 voturi, *Nimurs* (Haiti) 28 voturi. Pentru al șaselea loc s'a declarat balotaj între delegatul Austriei și al Portugaliei. La al doilea scrutin a fost ales *contele Mensdorf* delegatul Austriei.

S'a procedat apoi la alegerea președinților celor șase comisiuni speciale.

Pentru locul de membru provizor în Consiliul Ligii candidează Finlanda și Canada.

Aviatorul Givon

s'a rărit la mână

Paris 6 —Aviatorul Givon pe când se afla la aerodromul Bourget a fost prins într'o învălmășeală și rănit la mâna dreaptă. Aviatorul nu va mai putea sbura mult timp.

Fraudele de la „Monitor"

S'a descoperit altă avere a lui Tomescu

București 6.—Instrucția fraudelor dela Monitorul Oficial a intrat în faza efectivă. Azi se vor mai face câteva descinderi și percheziții familiare. Mâne se vor încheia actele definitive de verificare contabilicească. Joi se va începe audierea martorilor și informatorilor.

*

Consilierul Enescu și procurorul Dante au făcut eri o descindere la d. Victor Ionescu funcționar superior la Monitorul Oficial și văr primar cu sinucisul Tomescu.

Magistrații au făcut apoi o descindere la fabrica de cartonaje Mont Blanc din șoseaua Vitan. S'a constatat că Tomescu era posesor a 11.600 acțiuni de ale fabricei a 500 lei bucata în valoare totală de 5 milioane 800 mii lei.

Regele Mihai

a cumpărat un covor

Constanța 6.— M. S. Regele Mihaiu a cumpărat dela magazia vămii Constanța trei covoare pentru palatul M. Sale.

Campania electorală în Jugoslavia

Belgrad 6.— Duminică au loc alegerile generale. Campania electorală a luat un curs foarte violent. Fostul ministru de interne Maximovici este acuzat printr'un manifest public că a patronat fraudele comise de un casier din minister. Imediat după apariția manifestului, casierul a fost arestat.

Împrumutul României la Londra

Londra 6. — „Financial News" vorbind despre împrumutul României la Londra, anunță că sunt așteptați să sosească zilele acestea în capitala Angliei, d. Vintilă Brătianu și Titulescu.

Crimă la o nuntă

în jud. Iași

Soția unui nuntaș împușcată de un guard comunal

Locuitorul Ion D. Moraru din com. Epureni a reclamat ieri după amiază Parchetului că Duminică ducându-se cu soția lui Aglaia la nunta fiicei lui C. Băiceanu, pe când mergea cu toți nuntașii spre seară la casa locuitorului D. Balaur, unde avea loc masa, guardul comunal Gh. Martin a descărcat două focuri de armă, rănind grav pe Aglaia Moraru în piciorul drept.

Apoi criminalul a dispărut. Nuntașii au dat alarma dar guardul n'a fost prins.

*

Starea femeiei Aglaia Moraru, fiind gravă, ea a fost adusă ieri la spitalul Sf. Spiridon unde a fost internată în secția d-lui prof. dr. Anghel.

Parchetul a dispus ca postul de Jandarmi din Epureni să facă cercetări și să aresteze imediat pe guardul asasin.

Rep.

D. VINTILĂ BRĂTIANU LA GENEVA

Geneva 6.—Eri a sosit la Geneva d. Vintilă Brătianu, Mercuri d-sa va lua dejunul cu d. Stresemann la locuința d-lui Titulescu.

Ricciotti s'a dus în Italia

Roma 6.— Colonelul Ricciotti Garibaldi a sosit la Geneva de unde își va continua drumul spre Roma. Garibaldi se va stabili într'un sat, la o moșie a rudelor sale.

Pentru refacerea regiunilor inundate

Alte distrugeri în Basarabia

București 6.— In consiliul de miniștri de Sâmbătă se vor lua măsuri pentru refacerea regiunilor inundate.

Guvernul a acordat un prim fond de 5 milioane lei pentru ajutorarea sinistraților din Basarabia și Bucovina.

*

Chișinău 6. — In județul Cetatea Albă apele au dărâmat 150 case din comuna Romanovska și 80 case din comuna Leipzig. Sunt mai multe victime omenești.

x Din cimitirul Eternitatea a fost înaintat poliției un anume Mano'e Ionescu, care adusese la cimitir o cutie cu doi copii avortați și pe care vroia să-i înmormânteze fără autorizației

ORA 3

Italia susține pe Unguri

Belgrad 6. Corespondentul din Geneva al ziarului „Vremea" telegrafiază că delegatul italian Scialoja a avut o întrevedere cu delegatul maghiar Walko.

D. Scialoja a asigurat că Italia va ajuta pe Ungaria în litigiul contra României, în special din punctul de vedere juridic.

Altă explozie la New-York

New-York 6.- Pe Brooklin, o bombă a explodat în curtea Tribunalului Suprem al Statului New-York. Câteva persone au fost rănite.

Se crede că e un act de răzbunare contra executării lui Sacco și Vanzetti.

Atentatorii au rămas necunoscuți.

Renumita ȚIGLA de TURDA
Cel mai eftin și cel mai durabil material de acoperit clădirile, neavând nevoie de reparații și întreținere niciodată, se găsește de vânzare la *Marile Depozite de Cherestea* ale Soc.
„Moldova Forestieră" **Iași, str. Uzinei No. 11 și 11 bis.**
vis-a-vis de Uzina Tramvaiului
și Str. Palat No. 84 bis (lângă Podul Roș)
Singura reprezentanță a Fabricelor de Țiglă din Arieș Ghiriș Turda. — Se livrează en detail și en gros,
Se primesc comenzi de vagoane complecte pentru ori ce stație din Jud. Iași.
Vindem Cherestea cu 100 lei la metrn cub mai eftin ca ori unde.

LICEUL DE FETE
„M. Kogălniceanu"
IAȘI, str. Căpitan Păun 8
ȘCOALĂ CU DREPT DE PUBLICITATE
Curs liceal complect după programa școlilor de fete de gradul II.
In clasa I-ia înscrierile se fac fără examen de admitere.
Inscrierile se fac în fiecare zi de lucru între orele 10 - 12 a. m. și 5 - 7 d. a. la cancelaria școlii.

Dr. H. Wechsler
Boli interne, Genito-urinare
Sifilis
DIATERMIE
pentru boli urinare, boli de femei, reumatism, nevralgii, migrenă, gută, diabet, boli de stomach etc
Consult: 8-11 a. m. 2-8p. m.
IAȘI, str. Armeană 4

DOCTOR
Tr. Mihailescu
asistent universitar
chirurg secundar gynecolog la spit. Maternitatea
BOLI DE FEMEI, GENITO-URINARE-SIFILIS
Str. Lăpușneanu No. 18, etaj
Telefon No. 164
Consult. 1—3

ȘTIRI DIN ȚARĂ ȘI STRĂINĂTATE

„OPINIA“
literară și artistică

(Continuare din pag I-a)

FAPTE

Antologia melanoliei

Un ziarist alsacian și un tânăr poet fiancez, pregătesc o antologie cu acest titlu. In această carte vor figura toți scriitorii, care închid melancolie în operele lor. Lucrarea va cuprinde două volume: primul va fi în întregime destinat literaturii franceze, iar al doilea va conține pagini din literaturile celorlalte popoare. Eminescu, în această antologie, ar putea figura cu cinste alături de ceilalți poeți străini.

Pasiunea autografelor

Sânt unii oameni care au pasiunea de a culege autografe, de la scriitorii și artiștii celebri. Rudyard Kipling fiind des solicitat în acest sens, a pus o taxă de 2 lire pentru fiecare cuvânt

Odată un american i-a trimis 6 lire pentru un autograf. Scriitorul englez, echivalent prețului i-a răspuns: Thanks, Rudyard Kipling“ (Mulțumiri R. K.)

Asociația traducătorilor

La Berlin a luat ființă o asemenea asociație, care-și propune să stimuleze și să tipărească traducerile din toate limbele existente. Fiecare națiune va avea în această societate unul sau mai mulți reprezentanți și reciproc aceștia vor tălmăci cele mai însemnate opere din literatura țării lor respective. Asociația va fi subvenționată de Statele care vor adera, trimițînd delegații lor autorizați. In modul acesta se realizează o nouă apropiere intelectuală între națiuni.

Scena anecdotelor

Tot la Berlin, într'un foburg bohem, s'a inaugurat de curând teatrul anecdotelor, Acest teatru cuprinde o sală mică cu o scenă uniform decorată. Oricare spectator poate veni la rampă să istorisească întâmplări hazlii, glume, butade, spirite. In caz când spectatorii nu vor să-și dea concursul, intervin actorii special angajați pentru a spune anecdote. La sfârșitul fiecărui spectacol se acordă un premiu acelui a, care a povestit mai cu talent cel mai reușit haz. Teatrul a fost intitulat „Humor“ și câștigă din ce în ce tot mai mulți vizitatori.

Ultimul ghinion
al sinuciga șului Doiciu

Se anunță din Galați:

Mașina care aducea dela Iași sicriul cu rămășițele pământești ale tânărului Gh. Doiciu, care s'a sinucis în împrejurările cunoscute, s'a lovit cu căruța săteanului Ion Marin din jud. Putna. Marin a fost grav rănit. In stare disperată, el a fost internat la spitalul din Tecuci. Șoferul a dispărut.

O serbare creștinească la biserica Barnoschi

(Continuare din pag. I-a)

ția mea unui Nitzche, care dușmănia cu atâta ură „puterea Religiei“, ca una ce ne-ar ține mereu în loc și nu dă avânt mersului omenirei pentru a ajunge prin selecționare la acel „Supra-om“ în care credea atât de mult marele filosof.

Religia Puterei domnește astăzi în Rusia sub formă de comunism și bolșevism, vrând să samene semânța răului peste toată suprafața pământului.

Acea putere însă, care s'a dovedit până astăzi a fi cea mai sănătoasă, este curata putere a Religiei. De două mii de ani, când a fost pentru prima oară propoveduită de blândul Isus, razele sale binefăcătoare continuă a se revărsa peste omenire, pentru a-i lumina calea și a-i ușura drumul vieței. Sâmburele credinței pătruns în sufletul omului e puterea cea mai mare de care acesta dispune.

Prin această putere se explică dealtfel și dăinuirea noastră a Românilor prin aceste locuri, unde am avut de luptat și de îndurat atâtea suferințe.

A spus multe părintele Chirica, dar eu nu am redat decât aceste trăsături generale.

După conferință, un minunat cor mixt condus de însuși părintele, a cântat un axion care ne-a răpit cu totul din mijlocul realității, ducându-ne pe aripele-i pline de armonie, în lumea înălțimilor cerești...

A urmat apoi citirea unei bucăți în care se vorbea de un mare filosof indian care, prigonise mai întâi religia creștină într'atâta încât aruncase până și biblia în foc, pentru ca apoi în urma unei vedenii a lui Isus, care îi vorbește despre greșala ce făcuse, să treacă la creștinism și să se facă cel mai înflăcărat apărător al ideei creștine.

Părintele Chirica a mai citit de prin reviste diferite informații din punct de vedere al creștinismului și al vieții creștine.

Un ultim imn religios a pus capăt acestei petreceri care a înălțat atât de mult sufletește pe cei ce au luat parte la ea. Ultima dorință ce și-a exprimat părintele Chirica a fost ca fiecare din cei de față să ducă mai departe sâmburele credinței, semănându-l în sufletele celor ce nu-l au, pentrucă numai așa își fac datoria de buni creștini.

Pe fețele tuturor poporenilor din biserică am citit înviorarea și mulțumirea sufletească; pare că toți erau pătrunși de ceva divin și acel ceva nu era decât sâmânța credinței pe care o purta fiecare în suflet și pe care mergea acum să o samene și în pământul care poate, nu a primit-o încă...

MIHAIL V. CÂMPU
Belcești.

x Preotul N. Georgescu și-a dat demisia din postul de director al seminarului din Edineți.

Noui inundații în Galiția

Lemberg 6.—In Galiția s'au prudus ieri noi inundații. In regiunea Dolina au fost acoperite de apă 47 sate și 2 orașe. Opt persoane au murit. Pagubele sunt mari.

Unul își reclamă nevasta
că a vrut să-l otrăvească

Locuitorul Anton Luscarcki, din cartierul Regiei, cu serviciul în gara Iași, a introdus ieri o reclamație la Parchet contra soției sale Maria, acuzând-o că a încercat să-l otrăvească.

Lascarachi arată că zilele a cestea venind la prânz de la serviciu, nevasta sa i-a dat o tigae cu mâncare, iar ea a plecat imediat spunând că se duce la o înmormântare.

*

După ce a gustat din mâncare, Luscarski a simțit arsuri în stomach. N'a mai mâncat mai departe, dându-și seama că bucatele sunt otrăvite.

Reclamantul a adus la Parchet și mâncarea otrăvită, pentru a se constata faptul.

Parchetul a deferit afacerea la instrucție, iar mâncarea a fost trimisă pentru analiză institutului de Chimie.

Luscarski mai dă un amănunt: după ce i s'au dat mâncărurile otrăvite, soția și fiica lui au încercat să plece la Galați.

REP.

EPIDEMIILE

NOI CAZURI
DE FEBRĂ TIFOIDĂ ȘI SCARLATINĂ

Febra tifoidă este din nou în creștere.

Am anunțat cele trei cazuri de febră tifoidă declarate în Șoseaua Moara de Foc, str. Turcu și Hatmanul Șendrea.

In ultimele două zile s'au semnalat alte trei cazuri de tifos, suspecte în străzile Vasile Ureche (Trei Calici), Hotin și Târgul Copou.

Bolnavii au fost izolați.

Deci în primele zile ale lunei Septembrie avem șase cazuri de febră tifoidă.

*

De asemeni pe ziua de ieri s'a mai declarat și un caz nou de scarlatină în strada Aron Vodă.

Bolnavul, un copil de 7 ani, Iosub Vaisfeld a fost internat în spitalul de izolare.

Din com. Vlădeni a fost adusă și internată Maria Gulimas, care a contractat Pustula Maligna.

La toate dispensarele se fac injecții antitifice, căci elevii nu sunt primiți astfel la cursuri.

DE LA „PROPĂȘIREA IAȘILOR“

DEFECTE ȘI LIPSURI IN STAREA EDILITARA
A ORAȘULUI

Membrii societății „Propășirea Iașilor“ s'au întrunit în ședință săptămânală Luni 5 Septembrie ora 9 seara și înainte de a intra în discuția chestiunilor din ordinea de zi, s'a făcut următoarele comunicări.

Canale insuficiente și rău construite

D. Dr. Căpățână arată că în urma ploilor din zilele trecute apa de pe str. Carol, care în loc să se scurgă prin canal, curge la suprafață distrugând pavajele și luând materialul, s'a ridicat la 40 cm. deasupra trotuarului amenințând să-i înunde pivnițele și subsolul clădirei.

A trebuit să înalțe un baraj special în fața fiecărei ferestre.

Mai arată că în str. Manolescu, în fața clădirei Prof. Aug. Scriban, se află o cameră de vizită la care se racorda canalizarea acestei clădiri și din care, la o ploae mare, apa țâșnia afară cu violență, svârlind și luând la vale capacul de fontă.

Aceasta este o dovadă că secțiunea canalului este insuficientă și că apa curge prin el sub presiune, ceia ce poate primejdui fundațiile imobilelor vecine prin infiltrațiunile de apă scăpate din canal.

D-l Ing. Tzintzu observă că și pe str. Asachi, din lipsă de guri de scurgere suficiente, apa pătrundea în curți și în pivnițe.

D-l Ing. Andrei Ionescu arată că lipsa gurilor de scurgere a făcut ca tot nisipul pavajului nou executat de pe str. Nec. Gane să fie luat și dus în str. Conta și Lăpușneanu de unde s'a ridicat ca gunoiu de stradă, păgubind Comuna în mai multe chipuri.

D-l dr. Tănăsescu arată că în str. Sărărie colț cu Scăricica, conducta de apă trece prin canal și are o încheetură prin care chifteșe apa, chiar aici, fără ca să fie protejată conducta cum prescrie regulamentul.

D. Dr. Zosin aduce o serie de exemple de guri de canal rău așezate și care nu primesc apa, așând-o să se scurgă la suprafață, împiedicând circulația pietoniior, umplând pivnițele caselor și inundând cartierele din vale. Pe alte străzi nu s'au executat guri de scurgere deși s'a executat canalizarea, precum este cazul pe str. Armeană.

D. Ing. Andriescu-Cale arată că în str. Sărărie în fața școalei „Junimea israelită“ secțiunea canalului este cu mult prea mică față de debitul ce are de scurs și din această cauză imobilele și pavajele vor avea mult de suferit.

Cum se clădește în Iași

D. Th. Jelea observă că în zona 2-a se construesc case din cârpici. Așa este casa unui instalator situată în str. Sărărie, colț cu stradela Sărărie.

Dl. Dr. Tănăsescu arată că imobilele Haimovici și Stein din str. Cuza Vodă—pe partea cea mai strâmtă a acestei străzi deși supuse expropierei, au căpătat autorizații pentru reparații radicale.

Dl. G. Cristofor arată că există tendința de a se îngusta străzile, dându-se dreptul de avansare, înainte de a se face retragerile necesare pe partea opusă și aceasta împotriva regulelor de estetică și de higienă și a cerințelor circulației.

Nevoia unui plan de sistematizare

Dl. Ing. Andriescu-Cale arată că toate defectele acestea sunt urmări ale lipsei unui plan de sistematizare conceput după principiile Științei Urbanismului pentru întreg orașul, nu pe străzi izolate spre a se degaja străzile de mare trafic. arterele de aerisirea orașului, piețele. grădinele, monumentele, etc. Până nu se face o nouă ridicare a planului orașului, este o iluzie să ne închipuim că se va putea face un plan de sistematizare rațional și că se va putea ajunge la o îmfrumusețare a orașului urmărind realizarea alinierilor după normele și cu mijloacele de până acum. Un plan nou al orașului îl impune și studiul complect și rațional al canalizării și distribuției apei.

D. *Dr. Tănăsescu* amintește că sunt străzi canalizate de zeci de ani, pe care cetățenii svârlă lăturile în stradă, nefiind făcute racordările imobilelor la canal. Cere ca aceste racordări să fie făcute din oficiu, prevăzându-se în buget sumele corespunzătoare.

Insalubritatea Halei

Intrându-se în discuția insalubrității halelor, *d. dr. Zosin* arată că târgul acesta a ajuns într'un așa hal de murdărie, încât nu mai întâlnești loc dosnic unde să nu dospiască gunoaele cu anii. Dacă s'ar lua în cercetare fundacurile și străzile din jurul Halei centrale, oricine ar rămâne îngrozit. E sigur însă că nici un edil nu se aventurează prin asemenea locuri, pentrucă altfel nu se explică lipsa oricărei măsuri.

Inainte de apă, înainte de canalizare, înainte de sistematizare și înainte de orice, se impune cu strășnicie curățenia târgului.

Trebue să fie un serviciu de curățenie și de veghe permanentă; trebue să se găsească mijloacele necesare și suficiente și *care să meargă numai la această destinație*, pentru a eși din batjocura în care ne aflăm.

Trebue să luptăm cu neînfrântă îndărătnicie spre a introduce *dragostea de curățenie*, pentrucă numai astfel se va micșora munca de îndreptarea răului. Numai cei atinși de debilitate mintală își fac o plăcere vânând păduchii spre a-i ucide între unghii, în loc să se descotorosească de ei complect. *Ori am ajuns într'un așa hal de decădere morală?*

Piața Sf. Spiridon

D-l dr. Tănăsescu arată că pentru împrejurările de acum va fi necesar ca de pildă pentru Piața Sf. Spiridon, să se dărâme barăcile de lemn și pe mijlocul pieței să se ridice un rând de gherete sistematice pentru debitarea legumelor și alimentelor, căsăpiile să se cimentuiască pe jos, să-și îmbrace pereții cu faianță până la 1,50 m. și să-și oloiască pereții, să se interzică accesul căruțelor cu vitele înhamate în piață să se execute closetele sistematice cerute de atâția ani, să se desființeze hanul lonak și construcțiile insalubre din jurul pieței și numai cu aceste măsuri se poate ajunge la o stare higienică cum nu a pomenit lașul.

La Hala Centrală trebue restabilită situația realizată în 1926 prin îndepărtarea magherniților de lângă pereții halei trebue desființată piața de lemne și de fân și mutată aiurea și trebue un serviciu regulat de spalare, curățire și ridicarea gunoiului în fiecare zi de la ora 12 în sus.

Piața Nicolina și măturatul străzilor

La Piața Nicolina trebuesc desființate bărăcile din mijlocul ei și făcută legătură de canal cu canalul din spatele ei pentru a se spala regulat s cum se cade.

Peutru aceasta nu trebue decât un primar *cu dragoste pentru curățenie, dovadă Hala Traian din București.*

D-sa mai arată că în urma unei epidemii de holeră s'a văzut necesitatea de a se trece serv. salubrității sub priveghearea serv. sanitar; astăzi acest serviciu nu poate face față nevoilor crescute an de an.

Se cere ca chestiunea măturatului străzilor, a ridicărei și depozitărei gunoaelor, să facă obiectele unui studiu cât mai complect spre a fi prezentat *Primăriei definitive.*

Bancher arestat

La București, a fost arestat din ordinul cabinetului 2 instrucție, bancherul Ioil Rauch, care în calitate de șef al serviciului emisiunii la Banca farmaciștilor, a vîndut numeroase acțiuni ale băncii și a încasat banii pentru sine.

INFORMAȚII

Piața Valutară

Leul la Paris a cotat ieri 15.70; la Zurich 3.20.

Devizele în Capitală au notat Francul francez 6,41; belga belgiană 22,75; francul elvețian 31,50; lira engleză 794; dolarul 163,50; lira italiană 8.90. coroana cehă 4.84; Rentenmark 38,80.

x DECES.— Aflăm cu multă părere de rău că în ziua de 5 Sept. c. a încetat din viață la Sanatoriul C. T. C. din Techirghiol, un distins și valoros elev al Liceului din Pomârla, Dim. I. Popescu, fiul concetățeanului nostru Dr. I. Popescu, în vârsta de 18 ani. Inmormântarea va avea loc la Cimitirul Eternitatea din localitate în ziua de 7 Sept. c. când corpul va fi adus de la Techirghiol. Condoleanțele noastre.

x *Sportive.*—Joi 8 Sept. orele 3.45 p. m., are loc la parcul sportiv dela Copou, un match de Foot-Ball între „Victoria“ și „Șoimii“ Podul-Iloaiei.

x Pentru examenul de admitere în Seminarul Veniamin Costache din Iași a fost numită următoarea comisiund:

Preot Cicerone Iordăchescu, președinte și d-nii Iorgu Iordan, Gr. Gheorghiu, Gh. Dimitriu, dr. Botez membri.

x D. Ștefan Gheorghiade a fost numit inspector al regiunii XV Chișinău.

Baronesa de Heyking, renumita romanciera, a dat permisiunea să fie filmat romanul „Scrisori fără destinație“ și astăzi se reprezintă la Cinema Sidoli și Select, interpretat de cei mai de seamă artiști dramatici precum: Bernhard Goetzke, Marcella Albain, Albert Bassermann, Nils Arthur etc. Al 2-lea film cuprinde: Charlot (Charlie Chaplin) contra lui Fatty. comedie în 3 acte cu celebrii artiști comici.

Școala „Talmud-Thora-Mare“
str. Aron-Vodă 5

Inscrierea elevilor începe la 1 Septembrie și va continua în fiecare zi de lucru în cancelaria școalei, oarele 8—12 a. m. și 2—5 p. m. până la 10 Septembrie.

Copii orfani și săraci primesc gratuit: învățătura, cărți, prânzul și îmbrăcămintea.

COMITETUL

Atelierele C. F. R. Pașcani

Se caută lucrători buni, lăcătuși. ferari, tâmplari, vopsitori și tinichigii,—pentru a fi angajați imediat pe timp de 3 luni la atelierele c. f. r. Pașcani — cu un salar mijlociu de 5000—6000 lei lunar.

Se preferă cei care vor dovedi că au mai lucrat la reparații de vagoane.

Cei interesați se vor prezenta de urgență la atelierele Pașcani în orice zi la ora 11, cu actul de naștere și toate actele de meserie. Nu se vor primi cei care nu vor avea certificatul de calfă.

De vânzare

Din cauza plecărei vând sau închiriez casele din Șos. Națională No. 91, vis-a-vis de pavilioanele c. f. r. Nicolina.

Local bun pentru cărciumă, prăvălie, ori de locuit, scutite de impozit 5 ani.

A se adresa d-lui M. Mocanu.

VILEGIATURA

(Continuare din pag. I-a)

fiber iesă din pământ, uneori în chip violent. In mijlocul târgușorului se află o baltă în care apa se frământă mereu. E baia „Balta Dracului“ bogată în acid carbonic. Acum câțiva ani, s'a produs aici o violentă erupție; terenul a fost acoperit cu pietriș și noroi pe mare întindere. In mijlocul bălții se formase un mic crater, care însă a fost astupat pentru a se evita accidente.

In legătură cu caracterul vulcanic al regiunii, e de semnalat existența mai la nord (în regiunea Tușnad) a marelui și misteriosului lac Sfta Ana, într'o pâlnie de munte despre care se zice că ar fi fost crater de vulcan.

*

Interesantă și originală este aici *mofeta,* baia uscată de acid carbonic. E o mică pivniță unde pământul emană gaz de acid carbonic și helium. Intri acolo îmbracat, iar gazul îți vine până la gât. Dacă pleci puțin capul sau faci o mișcare a mâinei în sus, simți pe nas gaze ca de la sifon, iar respirația ți se tae.

In acest loc fusese mai înainte un grajd. Dar de la o vreme începură a muri vitele. S'a cercetat cauza și s'a constatat emanațiunea de acid carbonic. Astfel, grajdul... a devenit bae.

O puternică emanațiune de acid carbonic s'a produs acum câțiva ani în subsolul unei clădiri aflate în construcție, la Voinești. Trei lucrători care s'au coborât în subsol să ia niște scule, au murit pe loc. S'o procedat imediat la astuparea periculosului subsol.

*

Deasupra Covasnei, în creerul munților, se află o mare instalație de cherestea, la locul numit Komando (Comîndău). Mergi urcând cu trenul „decauville“ vre-o 15 km. până la o pantă aproape verticală și lungă cam de 1 și jum. km. Acolo-i instalat funicularul. Deasupra urmează iarăși linia „decauville“ alți 15 km. până la cătunul Komando.

Ascensiunea cu funicularul îți accelerează bătăile inimei, mai ales că o placartă te înștiințează că întreprinzi ascensiunea cu risc personal și în pericol de moarte.

Totuși, nu s'a întâmplat de cât un singur accident grav, acum 30 ani. Atunci s'a rupt odgonul de oțel, iar vagonetul a venit în vale cu o iuțeală vertiginoasă. Călătorii înspăimântați, au sărit din vagonet, însă au murit cu toții. Un singur om s'a ținut încleștat de vagonet și a ajuns jos în viață... dar nebun!

Riscul funicularului e compensat de frumusețea sălbatecă a drumului pe munte și de măreața priveliște a podișului de jos, cu așezările omenești în care munca se împletește cu eternele nădejdi, decepții, bucurii și necazuri.

VIZIT.

Covasna, August 1927

Biblioteca Universităţii Loco
BIBLIOTECA UNIVERSITĂŢII -IAŞI-

ABONAMENTE
Lei 1000 pe un an
„ 500 „ 6 luni
„ 300 „ 3 luni

3 LEI EXEMPLARUL

JOI 8 SEPTEMBRIE 192[illegible]

OPINIA

ZIAR POLITIC COTIDIAN

ANUNCIURI
se primesc la toate Agenţiile de Publicitate şi la Administraţia ziarului
Iaşi—Str. Gh. Mârzescu 17

Ieşenii, higiena şi estetica

Nu ne place curăţenia. Cea mai bună dovadă a acestui periculos defect colectiv, este nepăsarea cu care trăim în murdărie. Acasă la el, orice om mătură şi grijeşte; nevoia de higienă se opreşte însă aici. Imediat ce iese din odae, devine indiferent.

In curte se adună resturile activităţii fiziologice a tuturor animalelor domestice între care intră adeseori şi omul. Pe stradă, în faţa casei, se varsă lăturile şi se depune gunoiul, iar pentru restul oraşului, pentru locurile virane transformate în depozite de murdării, pentru gardurile-vespasiene, pentru canalele sparte cetăţeanul păstrează cea mai perfectă „neutralitate".

—„Ce, parcă sânt ale mele?" „Nu m'amestec; treaba lor!" Cu aceste scuze, conştiinţa lui e împăcată şi nu se trezeşte ca să protesteze de cât când vre-o boală molipsitoare îl loveşte pe el sau pe-un copil al lui.

*

Nepăsarea faţă de spectacolul pe care-l oferă mormanele de materii în descompunere, l sate în stăpânirea porcilor şi câinilor rătăciţi, dovedeşte o lipsă completă a simţului frumosului. Curatul şi cu frumosul sunt două noţiuni foarte apropiate. In popor ele chiar se confundă. De aceia spunem că Iaşul e un oraş urât.

Adevărul e că locuim o cetate minunat aşezată, cu monumente vechi şi pitoreşti, cu aspecte care se schimbă în fie care cartier. Urâţenia şi toate relele care macină Iaşul stau în oamenii ce-l locuesc, în sufletul lor prea leneş sau prea preocupat numai de afaceri.

Numai aşa se pot explica ciudăţeniile de care te izbeşti la fiecare pas.

Una din cele mai caracteristice este lipsa florilor.

Eşenii nu iubesc aceste minunate creaţiuni ale naturii. Intr'un oraş de aproape două sute de mii de oameni, nu există decât două prăvălioare cu flori. Dar şi acestea sunt nevoite să vândă mai mult flori de hârtie şi de mucava, pentrucă sunt mulţi care consideră „buchetul" ca o mobilă, menită să slujească o viaţă întreagă.

Dacă un străin ar vrea să se convingă asupra completei nepăsări pentru frumos a ieşenilor, va fi de ajuns să treacă prin faţa palatului administrativ. In jurul statuei lui Ştefan cel Mare s'au construit alei după un desemn armonios. Deoparte şi de alta a statuei sunt havuzuri şi mici peluze pentru iarbă şi flori. De departe, totul apare foarte frumos: palatul monumental, aleele bine pavate, poziţiile din jur admirabile. Când se apropie însă, călătorul străin vede că în grădina din jurul statuii cresc buruene şi că palatul e neisprăvit. Dar dacă o construcţie neterminată îşi are scuzele ei, o grădină părăginită nu poate să însemne de cât sau pust u şi sărăcie, sau lipsa c lui mai elementar simţ al frumosului.

— *I.* —

Din toată lumea

Contra amorului. — Intre alte ocupaţii revoluţionare, bolşevicii ruşi vor să răstoarne noţiunea tradiţională a amorului şi s'o înlocuiască cu concepţia pur fizică. Adică, să reducă dragostea numai la actul sexual.

Scriitorul rus Zalkind spune că sentimentul iubirii este „o ideologie a capitalismului" care va dispare odată cu regimul capitalist. Natura nu cunoaşte de cât facultatea organică a reproducerei, care se manifestă deopotrivă la vegetale ca şi la animale, în frunte cu omul.

*

In costumul Evei. — Pe plaja Albano lângă Genua (Italia), o tânără şi frumoasă americană a apărut complect goală. Faptul a provocat mare zarvă printre vizitatori.

Directorul băilor a sosit la faţa locului şi a invitat pe Eva să-şi acopere mijlocul trupului. Ea a refuzat, spunând că doctorul i-a prescris o cură de soare.

In cele din urmă, cedând protestelor, şi-a îmbrăcat un halat, exclamând indignată:

—„Parcă n'aţi fi văzut niciodată o femee goală"!

*

Un explorator asasinat— Exploratorul german Wilh Im Filschner e cunoscut de multă vreme în lumea ştiinţifică, ca unul care a făcut interesante descoperiri în Asia şi în regiunea Polului Sud.

In vara aceasta Filschner s'a dus pentru a doua oară spre a cerceta regiunile necunoscute ale Thibetului (China). Se anunţă însă că exploratorul, cu toţi însoţitorii lui, au fost asasinaţi de nişte preoţi budişti.

*

Congres internaţional al orbilor.—La 11 şi 12 Septembre va avea loc la Marburg (Germania) al treilea congres internaţional al intelectualilor orbi. Vor participa orbi din Germania, Franţa, Italia, Spania etc.

Scopul congresului este de a se perfecţiona alfabetul orbilor, pentru scrierea limbilor vechi şi moderne şi pentru editarea cărţilor matematice şi ştiinţifice pe care orbii să le poată utiliza.

Actualităţi politice

D. Iorga duce campanie

D. Iorga a deschis prin „Neamul Românesc" o adevărată campanie împotriva Regenţei.

In ultimul număr al gazetei sale, d. Iorga spune că „provizoratul regenţei e dăunător" şi că s'au redeschis în ţara românească vechile lupte pentru Domnie. Ca încheere, apostolul de la Văleni proclamă: „Liniştea ţării şi desvoltarea ei armonică, impun o revizuire integrală".

*

In dezvoltarea campaniei deschise, gazeta d-lui Iorga admite teoria dintr'o recentă broşură scrisă de un avocat antisemit, cum că schimbările constituţionale s'au făcut anume pentru „slăbirea ordinei dinastice" din îndemnul „francmasoneriei, şi cu ajutorul uneltirilor... jidoveşti!!

Aşa dar, Cahalul... Bravo, d-le Iorga!

*

Odată cu această campanie, se spune că d. Iorga va cutreera la toamnă America, în propagandă cultural naţională.

Asta-i vechea metodă a d-lui Brătianu. De câte ori d. Iorga se burzlueşte, se deschide un credit pentru primblarea Apostolului în străinătate.

Pe insula lui Robinson Crusoe

D-rul W Ido L. Schmitt, de la un institut ştiinţific din Washington, afirmă că v ata lui Robinson Crusoe în insula lui, era mai mult de invidiat de cât de compătimit.

Doctorul Schmitt s'a întors de curând din insula Juan Fernandez, pe care Alexander Selkirk, (un adevărat Robinson Crusoe), a locuit-o timp de cinci ani. Dânsul spunea că insula este una dintre cele mai pitoreşti şi dintre cele mai productive din toate câte există în America de Sud.

Acolo cresc aproape toate varietăţile de plante şi pomi, printre care se găsesc din abundenţă cireşi, măslini şi meri. Peşti, raci şi tot felul de moluşte sunt din belşug.

Insula imortalizată prin istorioara „Robinson Crusoe", are o popu aţie de 287 de suflete. Un francez, scăpând pe o scândură de la dezastrul unui vapor acum 40 de ani, a nimerit acolo, i-a plăcut locul şi s'a aşezat în insulă. Atât de mulţumit e cu viaţa aceea, încât locueşte şi acum acolo.

Pescăritul este ocupaţia de căpetenie a locuitorilor din insulă.

Industria aceasta se modernizează în mod rapid. Pescarii au zidit un spital mic, însă doctor nu au. Atunci când se îmbolnăveşte cineva, tratamentul se dă bolnavului după îndrumările primite prin radiofonie dela doctorii din depărtare.

O ŞCOALĂ PENTRU GEMENI

In Statel Unite, la Cincinnati (Ohio), s'a deschis o şcoală destinată numai gemenilor. Ilustraţia noastră reprezintă pe a ei ce o frecventează. Semnificativ este faptul că majoritatea gemenilor sunt de acelaş sex. O singură pereche sunt fată şi băiat.

Observaţii jignitoare pentru România

ale unui ziarist francez

In fruntea ziarului parizian „Le Journal", un cunoscut ziarist francez publică observaţii jignitoare la adresa ţării noastre.

Intrînd pe solul romîn, ziaristul în chestie nu observă din fuga trenului decît „lipsa de drumuri, ţaranii desculţi, testemelele brodate ale femeilor, murdăria micilor gări româneşti şi ploaia în cîmpiile inundate".

Despre Bucureşti, ziaristul francez spune că „nu-i nimic de văzut în acest oraş fără istorie, fără monumente, fără râu şi fără muzee. Nimic de văzut decît pe romîni".

Iar pe romîni ziaristul îi cam ridiculizează, făcînd discrete aluzii la ţigani, şi numindu-ne: „popor prolific, insolent, cu farmec şi parazit".

Pe lîngă aceste şi alte exagerări şi chiar neadevăruri patente, corespondentul „Le Journal" care venea din Austria şi Ungaria, scrie următoarea frază ciudată:

„Părăsind o mare naţiune mutilată, debarc într'o ţărişoară care şi-a dublat teritorul printr'o trădătură de condei".

E foarte regretabil că asemenea aprecieri se tipăresc, nu în Ungaria, ci în Franţa, ţara pentru care romînii au arătat pururi o deosebită admiraţie şi dragoste.

NOTA VESELĂ

Arta vie

— De câte ori am servit ca model pictorilor, totdeauna am contribuit la crearea de opere vii.

— Da. Văd dovada la picioarele mele.

Savanţii germani cer

suprimarea pedepsei cu moarte

Numeroşi jurişti, profesori de drept şi magistraţi germani au adresat Reichstagului o petiţie prin care cer suprimarea pedepsei cu moarte.

Savanţii spun că pedeapsa capitală este o sancţiune învechită, care nu mai corespunde sentimentului de justiţie al vremii noastre. Dealtfel, pedeapsa cu moarte n'a avut niciodată efectul suficient de a intimida pe criminali.

Se ştie că zilele acestea şi deputatul francez Renaudel a adresat parlamentului din Paris o petiţie însoţită de un proect de lege pentru suprimarea pedepsei cu moarte.

ASPECTE

Dela bacşiş la fraudă

Comisiunile de anchetă vor avea să cerceteze gestiunea tuturor instituţiilor publice; se vorbeşte pretutindeni că surprizele vor fi din ce în ce mai mari şi că—dacă se va proceda cu atenţiune—se va observa că operaţia de la Monitorul Oficial este o simplă găinărie faţă de alte fraude în curs de descoperire.

Cu acest prilej revine actuală chestiunea funcţionarilor; desigur că o rea alegere, o proastă retribuţie mai cu seamă, sînt cauzele primordiale cari duc la părăduirea avutului încredinţat funcţionarilor.

Nici o carieră nu cere la noi mai puţină pregătire de cît aceea de funcţionar de stat: cine vrea, cine ştie să scrie cît de puţin, poate avea siguranţa că va intra copist la un oficiu public şi apoi—prin stăruinţe, prin trecerea vremii—va ajunge şef de biurou, director, inspector. Nici o pregătire specială, nici o garanţie de cinste, de moralitate, nu se cere aceluia care într'o zi va fi chemat să vînture milioane, să deţină secrete de stat, să dispună de viaţa şi avutul concetăţenilor săi.

O comparaţie între funcţionarii de stat şi cei de la insti-

(Continuarea în pag. IV-a)

Neatenţiuni dăunătoare

Scrînciobul din Podul-Iloae

Mă gândesc cât de departe se găsesc uneori autorităţile în îndeplinirea misiunei lor, care are ori şi unde şi ori când două feţe: materială şi morală. Mă leg de îndatorirea morală a autorităţei şi voiu exemplifica:

In Târgul Podul-Iloae la 20 km. de Iaşi, se află într'un loc viran spre stânga cum mergi la Gară, un scrânciob modern. Până acum nimic de zis. Dar dacă cineva şi-ar arunca privirile, ar observa pe scrânciob zugrăvite chipuri de femei goale. Aproape tot scrânciobul e zugrăvit în felul acesta.

Trec negustori, trec profesori magistraţi, militari, trec doamne de toate clasele, trec copii mici, trece multă, multă lume prin faţa acestui spectacol aşa de imoral, dar nimeni n'aruncă o vorbă spre a trezi autorităţile târguşorului.

Am aşteptat o săptămână, o lună, două luni... am văzut copii mici care cu beţişoarele pline de glod murdăreau aceste capodopere ale târguşorului, şi în durerea mea n'am putut răbda, ci iată am pus mâna pe condei.

Am văzut—onorate autorităţi ale târguşornlui P.-Iloae—într'un sat, tot un astfel de scrânciob dar nu cu desemnuri de acest fel, ci cu motive naţionale: un steag, harta ţărei, Regele un buchet de produse ale solului nostru. Am credinţă că într'un sat, un scrânciob ca cel din P.-Iloae era imediat cenuşă ori surcele...

Ştim că târgurile sunt un fel de aşezăminte sociale mai civilizate. In scara culturei, după oraşe vin târgurile, şi apoi satele.

Aşteptăm dovezi imediate, ca să nu inversăm lucrurile.

Preot Negoiţă
Erbiceni

NOTE MUZICALE

Ingratitudine.—„Artiştii noştri pleacă. Pleacă, domnule, când abia ştiu să scărţâie. Şi dupăce studiază din bursele acordate de statul nostru, când ajung de cântă pleacă, nici nu mai vreau să audă de noi. Ce ingratitudine, domnule"!

Aceste cuvinte le-am auzit în tramvay. Si cum nu puteam să mă amestec în discuţia domnului, pe care nu-l cunoşteam, mă mulţumesc ca prin câteva rânduri, să-l lămuresc pe dânsul şi pe aceia care ar crede la fel.

*

E adevărat, artiştii noştri pleacă. Şi dacă nu se mai întorc, nu e vina lor, căci ce să facă aici, unde nu există nici un interes pentru tot ce-i artă?

Neavând pentru cine exhiba progresul artistic făcut în străinătate, atunci, în mod fatal, lipsiţi de stimulenţa cerută pentru pregătirea unui concert, ar trebui să piardă tot ce şi-au câştigat, prin muncă şi trudă; iar pentru a se putea hrăni, vor trebui să dea lecţii particulare, să cânte la berării sau cinematografe, sau dacă au „rude la Ierusalim", să devie conducători şi prof.-

(Continuarea în pag. IV-a)

CURIOZITĂŢI DIN RUSIA

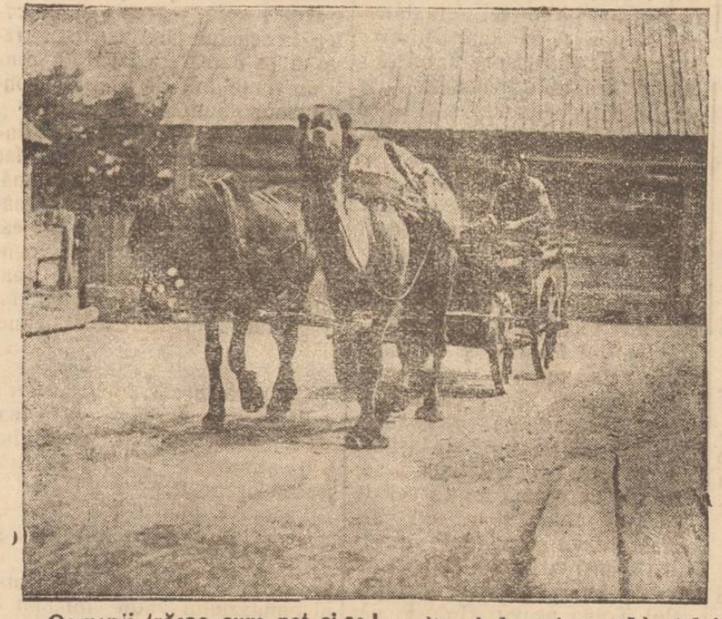

Oamenii trăesc cum pot şi se acomodează împrejurărilor.

De pildă în Rusia, în regiunea Kukus pe Volga, din pricina lipsei de cai, se văd atelaje cu cai înhamaţi alături de cămile (ca în clişeul de mai sus.

SALARIZAREA INVAŢATORILOR

MIZERIE ŞI NEDREPTATE CARE TREBUESC SA IA SFARŞIT

de MARIA MÂNDRU

Imi pare rău că împrejurări mai tari decât voi ţa mea m'au împ dicat să iau p rte la congresul judeţian al Corpului didactic din Iaşi. De altfel şi Asociaţia îşi are partea de vină în această privinţă, de oarece ficial m'a înştiinţat că congresul începe în ziua de 2 Septembrie, iar în realitate a început în ziua de 1 Septembrie şi nu mi-a făcut cunoscut pe nici o cale de această schimbare. Imi închipui că din acest motiv au lipsit mulţi colegi de la congres precum şi organele de control.

La congres trebuia să vorbesc despre salarizarea corpului didactic. Şi pentru că am lipsit din motivele arătate mai sus, voi rezuma în acest articol de ziar chestiunea salarizărei învăţătorilor, despre care am mai scris în câteva rânduri.

*

Nu ştiu dacă e conştientă toată suflarea românească de menirea ce o au învăţătorii şi munca ce o depun — uneori până la sacrificiu. Şi nu ştiu dacă se cunoaşte de toată lumea că în schimbul muncei, li se dă învăţătorilor un salar de foame cu care nu se poate trăi omeneşte. Trebue să răbdăm de frig, de foame şi să umblăm prost îmbracaţi.

In asemenea condiţiuni, la mulţi moralul li este scăzut şi cu greu se mai poate menţine autoritatea învăţătorească în lumea asta de mizerii. M'am întrebat în dese rânduri de ce acei ce ne conduc nu au grija noastră? Şi câte odată am crezut chiar că suntem speculaţi de acei ce au datoria de a ne ajuta. Vedeam o nepăsare, o exploatare nemiloasă a celor mici şi săraci de către cei mari şi bogaţi.

Vedeam exploatarea omului de către om, iar noi învăţătorii — reduşi la mizerie — trebuia să cerem cu demnitate, măcar o parte din drepturile ce ni se cuvin.

Dar nu am cerut drepturile noastre aşa cum trebuia. Divizaţi sufleteşte şi politiceşte, învăţătorii au servit şi continuă a servi interesele diferitelor partide politice, neglijându-şi interesele lor superioare.

Dacă noi, învăţătorii, care re-

(Continuarea în pag. IV-a)

URODONAL
Sursa Tinereţei

OBEZI, CALCULOŞI, REUMATICI, voi ce suferiţi de MIGRENE de ECZEME, de DISPEPSIE, victime nenumărate ale acidului uric după cum apă caldă disolvă zahărul, el el'mină acidul uric fără ştirea voastră. Aruncaţi departe de voi bastoanele şi cărjile, ridicaţi-vă ca'n timpurile trecute ale tinereţei voastre. Graţie URODONALULUI, veţi putea uza şi abuza de mâncărurile de carne, de t t ce poate face plăcere stomacului vostru de gurmanzi. Inaintea URODONALULUI, salicilatele, colchica, iodurile care nu vă aducea decât o uşurare momentană, fug în dezordine. Graţie URODONALULUI obezi devin zvelţi, impotenţii recapătă gustul de viaţă, femeia mondenă al cărui sânge a fost curăţat de URODONAL îşi conservă frăgezimea şi catifelarea tenului

OPINIA MEDICALA

„Ori unde s'ar găsi acidul uric el nu poate lupta contra URODONALULUI care este un dizolvant şi mobilizator puternic. URODONALUL goneşte acidul uric de pr.tutindeni, din fibrele musculare ai pereţilor digestivi, pe care îi îngreue, din tunicile vasculare arteriale p: care se încrustă, din derm pe care-l îngroaşe, din alveolele pulmonare şi din elementele nervoase pe care le îmbină. De aicea se poate v.d.a acţiunea binefăcătoare a URODONALULUI, ca e realizează o spălare a organismului, care rezumă şi concretizează toate indicaţiunile terapeutice. Că URODONALUL a fost altă dată pus în discuţie, erau, dar acum nu i se mai pot discuta meritele şi valoarea.

Dr. BETTOUX
dela Facultatea de Medicină din Montpellier
Stabilimentele CHATELAIN
2 Bis, Rue de Valenciennes Paris

De vânzare numai prin farmacii şi droguerii

Reprezentant pentru România DROGUERIA „STANDARD", 2 str. Zorilor Bucureşti

MAGAZINUL UNIVERSAL

„RATA"

Iaşi, - str. Gh. Mârzescu 34 - Iaşi

Este bine asortat în vederea sezonului de toamnă şi iarnă cu tot felul de mărfuri necesare pe care le vinde cu PREŢURI CONVENABILE şi plătibile în rate lunare.

Ţesători pricepuţi

pentru echipa de noapte, se caută la fabrica

Ţesătura Păcurari

Şos. Moara de Foc No. 6
în curtea Morei Păcurari

LICEUL STATIZAT de DOMNIŞOARE

al Societăţii ortodoxe Naţionale
„ELENA ODOBESCU"
IAŞI,—Strada Lascar Catargi 22

Curs liceal după programa şcolilor de fete gr. II, Profesoare străine pentru limbi moderne.
Inscrierile în clasa I-a se fac fără examen de admitere,
Preţul externatului: **curs inferior — 9000**
curs superior — 11000
(PLATA în 3 RATE)
Inscrierile se fac în fiecare zi între orele 9-12 a.m. şi 4-7 p.m.

PARFUMERIA „LA LEU"

Iaşi, str. Cuza-Vodă No. 52

în vederea *sezonului* este asortată cu toate *Articolele* de *Toaletă* din cele mai fine şi cu preţurile cele mai reduse.

Cumpăraţi culorile

Iacobus

Pentru vopsit în casă lână, bumbac sau matase
Reuşita garantată
Dep. gen. Is. Koffler & Co. Oituz 5, Bucureşti

LICEUL DE FETE

„M. Kogălniceanu"

IAŞI, str. Căpitan Păun 8

ŞCOALĂ CU DREPT DE PUBLICITATE

Curs liceal complect după programa şcolilor de fete de gradul II.

In clasa I-ia înscrierile se fac fără examen de admitere.

Inscrierile se fac în fiecare zi de lucru între orele 10 - 12 a. m. şi 5 - 7 d. a. la cancelaria şcolii.

O pleiadă de artişti în frunte cu Albert Basserman, d-ra Marcella Albani, Bernhard Goetzke, Nils Asther etc. interpretează splendida dramă „Scrisori fără destinaţie" după romanul Baronesei de Heyking, care se reprezintă astăzi la Cinema Sidoli şi Select, în decoruri şi montări moderne şi în mijlocul celor mai pitor şti regiuni ale naturei, drama aceasta este un spectacol delicios. — O comedie cu „Charlot contra lui Fatty" în 3 acte completează programul.

Peste câteva zile „Quo Vadis Domine?" şi în curând Parada cea mare.

DE VÂNZARE avantajos motor electric nou şi neîntrebuinţat (3 cai, 300 volţi, 50 perioade, monofazic) complect cu reostat şi glisiere. A se adresa strada Sărăriei 29.

DE INCHIRIAT de la 8 Noembrie 1927 localul de Cofetărie „Princiar" din strada Lăpuşneanu No. 44 cu localul subsolului, pe toată întinderea clădirei fie parţial sau total.

DE VÂNZARE casele din Sf. Andrei No. 40. — A se adresa la D na Elise Brudea Sf. Teodor No. 12, între orele 1—4.

DE INCHIRIAT în str. Asaki No. 6 două camere mobilate, cu un antret, intrări separate şi eventual bucătărie.

PIERDUT aseară un act de asociaţie.

Găsitorul este rugat a-l trimite la Pincu Marcovici strada Arapu 79, primind o bună recompensă.

Atenţiune

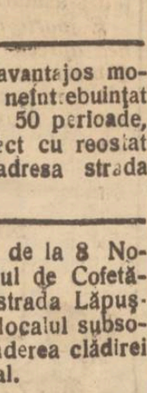

Fiecare poate avea fabrică proprie de sifoane acasă la el şi să-l coste numai

Lei 3.25 sticla

cumpărând Auto-Sifonul **SPARKLET**

cu care vă preparaţi sifonul din apă curată sau fiartă ferindu-vă de multe boli; deasemenea puteţi prepara cu el ape minerale, Vichy, Lithines, Karl bad precum şi vin spumos, şampanie, cafe glacé, limonadă, etc.

Informaţiuni la Cinema Sidoli şi dacă doriţi să vă viziteze acasă reprezentantul scriţi o c. p.

M. S. Regina Maria

răspunde

la telegrama dată de învăţătorii congresişti, ieşeni:

Bucureşti. Palat Regal

D-lui Gh. Ţintilă preşedintele congresului Învăţătorilor Ieşeni Iaşi:

„Majestatea Sa Regina este adânc mişcată că primul gând al Invăţătorilor ieşeni întruniţi în congres să fie îndreptat către neuitatul Rege Ferdinand I şi către nemângâiata ei durere".

ss. *Elena Mavrodi*

Brutalităţi

Din partea candidaţilor de pe lista No. 3, intitulată *„Frontul unic al Muncii"*, pentru alegerile comunal din Iaşi, din ziua de 11 Septembrie c., primim următoarele:

Domnule Director

Vă rugăm să bine-voiţi a insera în ziarul dv, cele ce urmează:

In ziua de 4 Septembrie, am convocat o întrunire publică, în casa d-lui N. Mărgărint din strada Păcurari 100; ori în acea zi dimineaţă, şi-au făcut apariţia în faţa sus zisei locuinţi, subcomisarul Alexe şi comisarul Vasiliu dela circ. I, care fără nici un motiv, au început să lovească cetăţenii ce voiau să vie la întrunire, astfel între alţii, au fost loviţi muncitorii Dimitriu Gh. I. Niculi, şi alţii al căror nume ne scapă.

De această samovolnicie au cunoştinţa atât dl. O. Racoviţă, prezidentul comisiei interimare cât şi dl. Stamboliu avocat cari se aflau în trecere pe acolo şi cărora li s'a atras atenţiunea asupra acestui fapt.

Protestăm împotriva acestui sistem de terorizare şi intimidare, întrebuinţat de partidul dela guvern, care în loc să pue pe funcţionarii poliţieneşti la atribuţiile lor, îi transformă pur şi simplu în agenţi electorali sau bătăuşi, sfidând şi călcând în picioare legile şi libertăţile cetăţeneşti.

Primiţi d-le director stima noastră în numele candidaţilor listei No. 3 *N. Mărgărint, C. Petrea, L. Braunştein, C. Topolă, V. Silcer şi I. Niculi.*

INFORMAŢII

x Din cauza salarizărei insuficiente a membrilor corpului didactic primar, d. C. Gheorghiu, învăţător din Vlădeni, a demisionat din învăţământ.

D-sa a obţinut un serviciu la Casa Centrală a Cooperativelor Populare.

In ultimul timp au demisionat câţiva institutori.

x Permisele Pensionarilor C. F. R. precum şi pentru membrii lor de familie, se vor emite de acum încolo de către Inspecţiile de Mişcare şi numai pentru pensionari cuprinşi în limita inspecţiei respective.

x *Serbarea elevilor Liceului Naţional,* din seara de Joi 8 Sept. a. c. va avea loc în grădina Copou.

Se pregătesc mari surprize.

Sărbătorirea d-lui C. Toma

la Tg. Souleni, Jud. Iaşi

Duminică 4 Sept. a. c. a avut loc în Tg. Souleni un mare banchet dat de popor, intelectuali şi săteni în cinstea d-lui C. Toma senator şi Vice-Preşident al senatului.

A fost lume multă, încât cu greu poţi reţinea şi cunoaşte; aşa printre cei cunoscuţi putem să notăm: d-nii E. Diaconescu, prof. univ.-Vasiliu Voina, Doctor Hanganu, Haralamb Iliescu, C. Marinciu, Eugen. Pavelescu, Gh. Jantoilă-propr-V. Budacea,—pretor-D. Kasian,-pretor— Preot C. Bîrsan, Preot Gh. Jeovan, Preot Gh. Gonceriuc, Ilie Doroşcanu, S. Firdman, avocat Uscatu, N. Munteanu Institutor, dr. Colesnicov, Th. Răţoiu procuror, Alex Toma-Stoian, Şirban-avocat, Ion Iavorski-Institutor, Alex. Vârgolici-Institutor, N. Păun, M. Trofan, Gh. Ionescu, Gh. Lupuşoru, Iancu Zipa, Mircea Badareu, Sergiu Malek, I. Zbanţ institutor, Gh. Moraru-industriaş, N. Trofin, M. Andronic, C. Hodorogeanu, M. A. Petrei, N. Sălciuc, V. Babuiz, Gh. Spiţelnicu, Ilie Covit, Gh. Moraru-Sculeni, C. Cuzic, V. Băus, Petru Răus, Şt. Agapi, Andrei Supeic, Andrei Mândru-învăţ, Ion Ciocoin, Gh. Ursu, Hareaînvăţ, Ciubara-învăţ, Ionescuînvăţ, Gh. Mihailescu-notar, V Solomon etc, etc.

Primul toastează d-l Eugen Pavelescu care urează bună venire sărbătoritului şi între altele spune: Dacă ar fi să zugrăvesc pe d. Toma să-i descriu calităţile sale de om politic şi de om, mi-ar fi imposibil; e destul să spun că d. Toma reprezintă: Cinstea, reprezintă munca, reprezintă dragostea; căci în orice împrejurare a vieţei sale ne-a dat dovada de cinste, oriunde şi oricând a muncit cu toată inima şi în totdeauna şi oricui i-a arătat dragoste, oricui şi ori pe cine l-a primit şi i-a ascultat păsurile şi nevoile; nici odată în viaţa sa nu a refuzat pe cineva ce a apelat la dânsul.

Pr. Bârsan-Stâncu, care vorbeşte în numele zecilor de săteni ce-l înconjoară, ridică paharul în cinstea celui învrednicit de înalta cinste de vice-preşedinte al Senatului, dorindu-i din toată inima să-l vadă urcând şi ultimile trepte ale demnităţilor ţărei noastre.

Intre altele a mai spus că aşa's făcuţi oamenii aceştia, cu sufletele largi de pătrund uşor în adâncul sufletelor omeneşt. Amintind şi de d. E. Pavelescu spune că-l iubeşte şi cunoaşte toată lumea şi mai mult, îl iubesc şi femeile şi copiii.

Toastează apoi *D. Gh. Voinea deputat,* care între altele spune: am venit în casa lui Toma, în casa dragostei, cum trebuie să fie casa unui vrednic membru al partidului liberal. Când am venit l-a oară în casa lui cu ani în urmă, erau puţini, am venit a 2-a oară erau mai mulţi; iar când vin a 3-a oară nu mai incap; Cinstesc pe C. Toma pentru inaltele lui calităţi de om politic!

Urmează apoi d. Mircea Badareu care spune: Am venit să sărbătorim pe prietenul nostru C. Toma şi nu ne puteţi cere ca slăvindu-l pe dânsul să nu facem şi puţină politică; slăvim oamenii pentrucă forţa partidelor nu o fac atâta programele, cât mai ales partizanii. Numai partidele care ştiu că n'au să vie niciodată la putere se bizuesc atât de mult pe programe, în care pun toate năsbâtiile. Intre altele mai spune: Noi slăvim pe C. Toma pentru calităţile sale şi pe care le-au descris în parte cei dinaintea mea; aţi uitat să amintiţi vorbind de Toma, despre flerul său politic, despre calitatea sa de a şti din vreme mersul politic şi apoi vorbind despre flerul politic al lui C. Toma nu se poate să nu amintim şi de George Brătianu care astăzi este în străinătate şi care deşi tânăr, este chemat spre o situaţie strălucită îşi are loc de frunte în partidul liberal. Terminând închină în sănătatea acestor doi fruntaşi şi de mare viitor a laşului.

D. Marinciu spune că d. Toma este una dintre persoanele cele mai proeminente ale laşilor. Ca membru al senatului este cel mai de seamă dintre cei de a laşi şi chiar dintre toţi cei din Moldova şi cu toată dreptatea a meritat şi merită această cinste; sunt sigur că calităţile d-lui Toma ne vor folosi cât de curând şi lui şi nouă, într'o mai mare măsură.

D-l prof. Emil Diaconescu îndemnat de atmosfera plăcută şi plină de dragoste, pentru C. Toma, din jurul său, şi în cuvinte înălţătoare laudă felul de conducere al sectorului d-lui C. Toma încredinţat urmaşului său vrednic Eug. Pavelescu care urmează întocmai tradiţia lăsată de D-sa când am făcut primul pas în sectorul acesta am văzut misterul succesului politic a lui C. Toma. El este omul care se uită în urmă, acolo de unde a plecat. El nu poate uita pe cei ce l'au ajutat la nevoie; el şi în timpul opoziţiei ţine cu toată inima să-i cercetezi şi să-i vadă pe toţi şi să-i încredinţeze de dragostea sa; el răspunde tuturor intereselor cetăţenilor judeţului. Este un mare succes că alături de D-sa şi-a adunat şi cărturarii satelor. Preoţi şi învăţătorii—şi dacă în sfârşit, a-ţi avut ideia să-l sărbătoriţi pe C. Toma, noi ne asociem cu toată inima la aceasta.

D. Iancu Zippa îşi arată părerea de rău că n'a venit de la început la această sercătorire.

Mai vorbesc apoi d-nii Munteanu Sculeni, S. Malek, Hararamb Iliescu, învăţ. Zlaut, Moraru, Iavorski.

La urmă se ridică d. C. Toma şi mulţumeşte emoţionat, tuturora pentru dragostea ce au arătat-o cu această ocazie. Intre altele d. C. Toma spune: Se pare că răsare o constatare pe care eu o subliniez cu regret văzând că Dv. cu toţii sărbătoriţi pe lângă persoana mea şi un grad, o tresă ce aş fi căpătat, dar aceasta ţin să vă spun, se datoreşte şi anilor, omătului ce a început să ningă din ce în ce tot mai des deasupra capului meu, iar, odată cu constatarea aceasta, eu încep să-mi dau seama că mulţimea ostenelilor mele din tinereţe şi până astăzi se adună la un loc şi impovorează corpul meu slăbit şi nins iar aceasta îmi micşorează posibilitatea de a realiza toate lucrurile bune ce le-aş dori. Şi cu toate acestea ţin să vă încredinţez de un lucru:

Eu am văzut bătrâni, tineri şi tineri bătrâni; eu sunt măgulit căci am observat, că d-v cu toţii, mă puneţi în rândul bătrânilor tineri şi vă mărturisesc că nici eu nu m'am socotit vreodată în altfel; în ce priveşte gradul de vice preşedinte se datoreşte în primul rând, laşului şi jertfelor sale. Spun unii că aceasta s'ar datori şi omului; se poate să fie şi aşa şi eu cred că poate să fie, căci unde este muncă şi devotament nu se poate să nu fie şi răsplata pe care dv. o sărbătoriţi.

Ţin să mai spun; în viaţă, să ştiţi, că nu-i numai succes nu-i numai bucurie, nu-i numai răsplată ci adesea ori şi chiar de cele mai multe ori sunt amaruri şi neizbândă; dar oricum la sfârşit tot vine o răsplată.

Şi acum când voiesc să termin pe-nele mele cuvinte, ţin să mulţumesc tuturor prietenilor mei din judeţ care s'au adunat aici sau n'au putut lua parte; ţin să mulţumesc prietenilor de la Iaşi care mi-au arătat toată dragostea, ţin să mulţumesc în special d-lui I. Zipa cu care de 20 ani în urmă am cutreerat judeţul şi cu care cât de curând nădăjduesc să aducem îmbunătăţirile de care are nevoe oraşul şi judeţul.

L'am apreciat întotdeauna ca om de muncă şi de cinste, l'am văzut şi acum în timpul din urmă muncind cu dragostea la Prefectura de Judeţ l'am apreciat şi'l voiu aprecia şi ca coleg în senatul ţărei cu toată revolta sa care era izvorâtă dintr'un simţimânt de dreptate contra unor anumite lucruri.

In sfârşit cu un soldat credincios partidului din care fac parte ridic acest pahar în sănătatea aceluia ce a făcut România Mare, a lui I. I. C. Brăteanu, în sănătatea lui C. Crupenski, în sănătatea speranţei noastre, a partidului şi a ţărei întregi, într'a lui George Brăteanu.

•

Cu aceasta s'a încheiat seria cuvântărilor. Sărbătorirea a luat sfârşit la ora 7 jum. seara într'o atmosferă caldă şi frăţească dragoste.

La ora 8 jum. d-l şi d-na C. Toma şi prietenii lor de la I şi fiind invitaţi au luat parte la Balul dat de Comitetul şcolar al gimnaziului nou înfiinţat în Sculeni.

Rep.

ULTIMA ORA

Liga Naţiunilor va hotărî în curând

în chestia optanţilor unguri.

Londra 7.—„Daily Mail" află din Geneva că comisia de trei, prezidată de d. Chamberlain a terminat cercetarea chestiuniii optanţilor unguri.

In cursul acestei săptămâni, chestiunea va fi adusă în discuţia plenului consiliului.

*

D. Stresemann a avut o lungă întrevedere cu d. Chamberlain. Intre altele s'a discutat chestiunea continuării conferinţei din Locarno.

*

D. Marincovici, ministrul de externe al Jugoslaviei a avut o consfătuire cu colegii săi din Mica Antantă, apoi a conferit cu d-nii Briand şi Chamberlain.

Un glas francez pentru România

Paris 7.—D. Loucheur delegat francez, a acordat un interview ziarului maghiar „Az Est" declarând că acţiunea lordului Rothermere este nenorocită. Singurul lucru pe care trebue să-l facă Ungaria este a căuta să se apropie economiceşte de vecinii săi.

Altă descindere

în chestia fraudelor dela „Monitor"

Bucureşti 7.— Consilierul Penescu şi procurorul Dante au făcut eri la ora 5 p. m. o descindere la agenţia de publicitate Rudolf Mosse. S'au cercetat scriptele şi s'au verificat partidele publicaţiilor trimise Monitorului Oficial prin mijlocirea acestei agenţii.

Escadrila italiană

nu ne mai vizitează

Constanţa 7 — Proectata vizită a escadrei italiene la Constanţa nu va mai avea loc. Cauza renunţării la vizită se spune că ar fi epidemia de paralizie infantilă care bântue în ţară.

Intr'adevăr cele două vase italiene plecate spre apele româneşti au pe bord 250 de elevi ai şcoalelor navale.

CAZUL Dr. Racowski

Paris 7.—Ambasadorul sovietic dr. Rakovski a plecat din nou la Royat pentru a-şi continua cura.

Sosirea lui la Paris e considerată ca un act de demonstraţie. Dr. Rakovski crede că diferendul lui cu guvernul francez este definitiv închis.

Incăerări la Varşovia

între comunişti şi poliţie

Varşovia 7.—Cu prilejul înmormântării monarhistului Traicovici împuşcat la legaţia sovietică, comuniştii au organizat o manifestaţie ostilă.

O ciocnire s'a produs între manifestanţi şi poliţie, mai mulţi poliţişti fiind răniţi. S'au operat 180 arestări.

*

In afacerea Traicovici un conflict s'a iscat între Rusia şi Polonia pe chestia competinţei teritoriale. Polonia cere să i se predee funcţionarii sovietici care au împuşcat pe Traicovici în condiţiile cunoscute.

Rusia răspunde că faptele s'au întâmplat pe teritoriul ei.

Procesul de ultraj

al d-lui Titus Enacovici

Bucureşti 7— Se ştie că consiliul de război şi-a declinat competinţa în procesul de ultraj intentat d-lui Titus Enacovici de către d. gen. M. Ionescu fost subsecretar de stat la c.f.r.

Afacerea a trecut la instanţele civile, iar d. jude Stănescu a luat Marţi o declaraţie a d-lui gen. Ionescu.

Dosarul va fi trimis curând parchetului pentru a pune concluziuni.

De la Geneva

Geneva 7.— Eri dupa amiază s'au întrunit cele 6 comisiuni technice de pe lângă consiliul Ligii Naţiunilor.

Comisia întâia a ales preşedinte pe ambasadorul cehoslovac d. Veverka.

Comisia II-a s'a întrunit sub preşedinţia d-lui Beneş.

Comisia VI-a, care se ocupă mai ales de chestiunile politice, a ales ca preşedinte pe delegatul maghiar contele Appony.

D. Ionel Brătianu

invitat de Regina Maria

Bucureşti 7.— D. Ionel Brătianu a fost invitat de regina Maria să-i facă o vizită la castelul dela Balcic.

Pr mul ministru, însoţit de ministrul de război, vor merge cu trenul până la Constanţa, iar de acolo se vor îmbarca pentru Balcic pe contra-torpilorul „Mărăşti".

Campania electorală în Jugoslavia

Belgrad 7.—D. Liuba Davidovici şeful partidului democrat a rostit un mare discurs electoral, atacând violent pe primul-ministru Vukicevici pe care l-a denumit politician fără scrupule şi l-a acuzat că vrea să introneze dictatura.

Intrucât partidul democrat colaborează la actualul guvern, cercurile politice cred că îndată după alegeri guvernul va fi silit să se demită.

Contestarea candidaturilor din Durostor

Candidatura d-lui Papacostea a fost propusă de morţi.

Bucureşti 7. — Comisia centrală electorală s'a întrunit astă-zi dimineaţă la Curtea de casaţie, sub preşedinţia d-lui Micescu.

S'a judecat contestaţia făcut de d. Cămărăşescu în contra canditurilor d-lor Uzunof şi Petre Papacostea la locul de deputat din Durostor.

Comisiunea a constatat că candidatura d-lui Uzunof a fost depusă în mod neregulat. Acelaş lucru şi în privinţa d'lui Papacostea, *constatându-se în special că printre propunătorii acestei candidaturi se aflau... mai mulţi morţi !*

In consecinţă **comisia Centrală electorală a primit contestaţia.**

Dar cum nu este în căderea comisiei să anuleze candidaturile, ea se va limita să încheie actele şi să înainteze dosarul la Parlament.

Camera va avea să se pronunţe asupra validării d-lui Papacostea în cazul când d-sa va fi ales.

O biserică nouă la Slănicul Moldovei

D. Teodoru, epitrop la St. Spiridon, e radios.

Şi cu drept cuvânt.

In adevăr, familia Pandrea proprietara unei vile la Slănicul Moldovei a făcut epitropiei Sf. Spiridon o donaţie de 500 mii lei pentru refacerea bisericii din splendida staţiune.

Epitropia a acceptat donaţiunea şi a luat cuvenitele dispoziţiuni.

In această privinţă d. Gr. Teodoru ne spune :

— „Biserica va fi refăcută toată în piatră. Lucrările nu vor întârzia şi am speranţă că la sezonul viitor, vizitatorii vor găsi o biserică frumoasă, de mult dorită".

De astă dată la biserică va fi alăturată şi o locuinţă pentru preoţi, aşa că Slănicul Moldovei îşi va avea preotul permanent.

Donaţia Pandrea e bine venită. *Dan*

Examenile la Conservator

Examenele elevilor amânaţi au loc după cum urmează :

Vineri 16 Sept. c. **Teorie şi Solfegii** d-na *S. Teodoreanu* şi d-l *Carol Nosec.*

Sâmbătă 17 Sept. c. *Piano*, d-na *A. Sion-Burada*, d-l *I. Sibianu* şi d-l *Radu Constantinescu.*

Duminică 18 Sept. c. *Violina.* D-l *M. Barsan* şi *L. Acker*, *piano complimentar* d-na *N Răcoare* şi *Corn* d-l *I. A. Nosec.*

Luni 19 Sept. c. *Canto* d-ra *R. Nestorescu* şi *Armonie* d-l *C. Georgescu.*

Marţi 20 Sept. c. *Declamaţie* D-na *A. Bârsescu.*

Examenele elevilor noi înscrişi pentru admitere în conservator.

Mercuri 21 Sept. c. Teorie şi Solfegii orele 9—12 a. m.

Mercuri 21 Sept. c. Teorie şi Solfegii orele 5—7 p. m.

Joi 22 Sept. c. Armonie orele 9—12 a. m.

Vineri 23 Sept. c. Piano orele 9—12 a. m.

Sâmbătă 24 Sept. c. Canto orele 9—12 a. m.

Duminică 25 Sept. c. Declamaţie ora 9—12 a. m.

Luni 26 Sept. c. Violina, Violoncel şi C. Bass orele 9—12 a. m.

Marţi 27 Sept. c. Flaut, Oboi, Clarinet, Fagot, Corn, Trompeta şi Trombon.

Inscrierile continuă până la 10 Septembrie c. inclusiv.

Consiliul L. A. N. C.

a demis din şefie pe d. A. C. Cuza

Focşani 7.— In zilele de trei şi patru Septembre a avut loc la Focşani adunarea marelui consiliu al L. A. N. C., convocată de d. prof. Şumuleanu. Au participat 38 de membri, între care d-nii Şumuleanu, Zelea Codreanu, dr. Vasiliu, prof. Cătuneanu, dr. Macridescu etc. Şedinţele au fost secrete.

După două zile de dezbateri s'a dat un comunicat în care se spune că :

Cercetându-se situaţia dezastroasă a Ligii din cauza atitudinei şi măsurilor d-lui A. C. Cuza în contradicţie cu doctrina şi tactica organizaţiei, se hotărăşte :

D. C za este decăzut din calitatea de preşedinte al L. A. N. C.

D. Cătuneanu, profesor universitar din Cluj. este ales preşedinte al Ligii pe timp de trei ani.

Ziarul „Infrăţirea românească" din Cluj va fi organul oficios al Ligii.

INFORMAŢII

x *Epidemiile.*— Pe ziua de eri au fost aduşi din Probota, — comuna Perieni, patru bolnavi de scarlatină şi internaţi în spitalul de izolare.

Un caz nou s'a mai declarat şi în str. Pădurii 4.

Un caz suspect de febră tifoidă s'a declarat în str. Berăria Veche.

Bolnavii au fost izolaţi.

S'au mai declarat câte un caz de erisipel şi malarie în gara Vasile Lupu şi com. Ungheni.

x E probabil că d. C. B. Penescu, directorul Teatrului Naţional, simţindu-se ceva obosit, îşi va lua un concediu de câteva săptămâni. In acest caz conducerea teatrului până la întoarcerea d-lui Penescu va fi atribuită directorilor de scenă.

x Locuitorul Gh. Teodorescu din comuna Costuleni venind în Iaşi cu o cotugă, în drum caii s'au speriat şi au luat vânt Teodorescu aruncat din cotiugă s'a lovit grav la cap.

x Aseară a avut loc o întrunirea naţional-ţărănistă—social-democrată la Casa Poporului din Socola.

Au vorbit d-nii N. Costăchescu, V. Petrovanu, M. Isac Moscovici, M. Jacota, L. Gheller, Gh. Colcer şi Virgil Ionescu.

Astăseară va avea loc o mare întrunire în sala „Gheltzer".

x Un anume Alter Leibovici pe când în piaţa Halei târguia un harbuz fură şi din buzunarul lui Ion Asaftei punga cu suma de 100 lei.

Asaftei simţind aceasta se luă după fugar şi îl prinse cu ajutorul sergentului.

Alter Leibovici a încercat în zadar să mituiască pe sergent.

x *Accident.* — La spitalul evreesc a fost internat băetul Dumitru Dumbravă, din comuna Rediu lui Tatar, lucrător la uzina de electricitate.

Dumbravă se găsea în strada Crucei, descărcând un car cu şarampoi. Din nebăgare de samă un şarampoi îi căzu peste piept, rănindu-l grav.

x Constantin Tişca din com. Magireşti, judeţul Bacău, se găsea în localitate şi după ce termină treburile se duse să petreacă cu nişte prostituate în strada Şuba No. 3 dar la sfârşit a constatat că i s'a furat din haină suma de 3400 lei.

Tişca, s'a plâns poliţiei.

x Primarii tuturor comunelor din jud. Iaşi au fost convocaţi la Prefectură pentru ziua de 9 Septembrie.

x Pe lângă Direcţia P. T. T. Iaşi s'a înfiinţat un contencios, fiind numiţi d-nii avocaţi Gr. Ştefăniu şi Macri Fotino.

Pânzele de la Sidoli şi Select ne prezintă astăzi „Scrisori fără destinaţie" mare dramă modernă în 8 acte şi delicioasa comedie „Charlot contra lui Fatty" (3 acte).

Dacă faceţi reparaţii la imobilele Dv. sau construiţi din nou adresaţi-vă cu încredere la marele depozit de cherestea

„Comerţul Forestier"
din str. Uzinei No. 23 Iaşi

care furnizează materialele lemnoase necesare, de cea mai bună calitate şi cu preţurile cele mai reduse.

Şcoala „Talmud-Thora-Mare"

str. Aron-Vodă 5

Inscrierea elevilor începe la 1 Septembrie şi va continua în fiecare zi de lucru în cancelaria şcoalei, oarele 8—12 a. m. şi 2—5 p. m. până la 10 Septembrie.

Copii orfani şi săraci primesc gratuit : învăţătura, cărţi, prânzul şi îmbrăcămintea.

COMITETUL

ANA MORGHENSTERN
SAMY GRÜNBERG
logodiţi
Iaşi, Bucureşti
In locul oricărei alte înştiinţări

ECOURI

— Dl. Dr. *A. Nalbergher*, reîntorcându-se în localitate, a reluat consultaţiile, str. Păcurari No. 12.

— *„ASTORIA" Iaşi str. Ştefan cel Mare No. 68, berărie, restaurant şi cofetărie, tot confortul pe gustul publicului. Acest local rugăm a fi vizitat spre conviugere. Zilnic mâncări şi aperitive fine. Băuturi delicioase. Cofetărie cu preparate excelente, serviciu ireproşabil.*

— *Dr. H. Apter dentist, caută ucenic pentru laboratorul d sale de technică dentară.*

— La Berăria „Elysée" str. Lăpuşneanu în fiecare seară de la 7—1 concert naţional şi clasic sub conducerea talentatului violonist **Petrică Radu**, secondat de pianistul concertist **Seltzermann** şi de un ansamblu distins.

— *De vânzare* două pianine noi aduse din fabrică. Preţ avantajos şi înlesniri de plată.

A se adresa Bernhard Marcus str. C. Negri 93.

— COMUNICARE. D-rul Frühling roagă pe toţi membri grupului său, a lua parte la consfătuirea care va avea loc în locuinţa sa din str. Lozonschi, Joi la ora 8 jumătate seara.

Se vor face comunicări importante, în vederea alegerilor municipale.

PIERDUT chitanţa No. 4948 din 7 Februarie 1926 emisă de Soc. Comunală de Electricitate din Iaşi în valoare de Lei 1500 sumă vărsată de mine în contul unor acţiuni a acestei societăţi.

O declar nulă şi fără valare în mâinile oricui s'ar afla.

ARON WEINSTEIN
strada Săulescu 2 Iaşi

S. Premisleaner
Avocat
Cons. 8-9 a. m. şi 7-9 d. a.
Stradela Bărboi 6

Atelierele C. F. R. Paşcani
Se caută lucrători buni, lăcătuşi, ferari, tâmplari, vopsitori şi tinichigii,—pentru a fi angajaţi imediat pe timp de 3 luni la atelierele c. f. r. Paşcani — cu un salar mijlociu de 5000—6000 lei lunar.

Se preferă cei care vor dovedi că au mai lucrat la reparaţii de vagoane.

Cei interesaţi se vor prezenta de urgenţă la atelierele Paşcani în orice zi la ora 11, cu actul de naştere şi toate actele de meserie. Nu se vor primi cei care nu vor avea certificatul de calfă.

Publicaţie de vânzare

Se face cunoscut că la 20 Septembrie 1927, ora 12 din zi, la Tribunalul Botoşani conform publicaţiei No. 6322 va avea loc vânzarea averei imobile şi mobile a defunctului V. Gheorghiu din Hârlău şi anume :

**) Via Feredieni din comuna Rădeni Jud. Botoşani.*—Această vie departe de gara Hârlău 7 km. vie renumită prin calitatea vinului ce esă şi prin poziţia ei frumoasă, via are o suprafaţă de 17 Hectare din care 15 Hectare vie pe rod, iar 2 hectare sunt ocupate de livadă, clădire, velniţă, curte şi drumuri. Via este împrejmuită cu stâlpi de stejar cu scânduri. Valoarea imobilului lei 1054203. Valoarea mobiliară lei 246082. *Preţul dela care vor începe strigările este de 1300285 lei.*

Via Vorona-mare din comuna Cotnari Jud. Iaşi.—Una din viile renumite în regiunea Cotnarului prin calitatea de vin ce produce, în suprafaţă de 4 hectare vie pe rod, având 2 crame, pivniţă, casă, etc. Valoarea imobilului lei 291405. Valoarea mobiliară (edecuri) lei 107115. *Preţul dela care vor începe strigările este de lei 398520.*

Via Dealul Furcilor din com. Cotnari Jud. Iaşi.— Această vie în suprafaţă de 6 hectare şi 79 de arii, vie pe rod şi cu reputaţie, având cramă, grajd, magazie casă. etc. Valoarea imobilului lei 213930. Valoarea mobiliară (edecuri) lei 9633. *Preţul de la care vor începe strigările este de lei 223583.*

Pădurea „Huciul Gherghel" din com. Cotnari Jud. Iaşi.— In suprafaţă de 11 hectare şi 75 arii pădure bună de haragi şi de tăiet, pe acest teren se află şi o porţiune de arătură, un hectar şi 5400 m. p. *Preţul dela care vor începe strigările este de lei 84129.*

Locul numit Stămătoaea din com. Cotnari Jud. Iaşi. are 2 hectare şi 15 arii, teren bun pentru plantarea viei. Pământul este înţelenit şi cu făneaţă, iar 5000 m. p. este acoperit cu huci.

Preţul acestui loc de la care vor începe strigările este de lei 17200.

Averea mobilă rămasă in casa din Hârlău. — Una casă de fer, un ceas aur damă greutate 50 gr., un ceas bărbătesc aur 14 carate, un lanţ aur bărbătesc greutat a, 2 inele aur, unul cu rubin, altul cu brilant, una verighetă aur, un cercel cu diamant, 2 broşe aur, 12 lingurite argint, suflate cu aur o casetă mică pentru bijuterii, o cup a capitonată cu 2 geamuri cristal 2 trăsuri şi altele.

Preţul acestei mobile dela care vor începe strigările este de lei 63244.

NOTĂ.— In ceiace priveşte v a Feredieni deşi are 17 hectare poate fi împărţită în 2 loturi a câte 8.50 hectare. Aşa că această vie poate fi cumpărată şi de 2 persoane trăgând prin drumul viei care este în mijlocul celor 17 hectare un gard, căci atât în dreapta cât şi în stânga gardului sunt crame, pivniţe, case etc., pentru fiecare proprietar în parte.

Orice informaţiuni se va lua de la corpul portăreilor din Botoşani, iar viile sus arătate se pot vizita ori când de cumpărători.

„Inlesnirea"
Iaşi, str. Ştefan cel Mare No. 11 (în curte)
Vinde în rate lunare fără comision

Ştofe fine pentru haine de dame şi bărbăteşti
Valoururi simple şi desene moderne pentru paltoane
Pouplinuri pentru rochii de dame, cele mai fine
Mătăsuri fine pentru rochii şi Mantile
Zefiruri, Schifoane. indiane, poupline, gradel, nanghine, Madepolane, etc. etc.
Raioane speciale de galanterie de dame şi bărbătească, de încălţăminte. de haine gata şi de comandă după măsură, mobile de tot felul,
Cherestea, tot ce există în această ramură
Linoleum, Biciclete, etc. etc.

In vederea apropiatului sezon s'a primit
la NAPOLEON BONAPARTE
Iaşi, Strada Cuza Vodă No. 5
(vis a vis de Prefectura Poliţiei Iaşi)

Un mare *Transport* de STOFE BARBATEŞTI şi pentru DAME, cu PREŢURI foarte CONVENABILE, Mare ASORTIMENT de ZEFIRURI, ŞIFOANE, DOVLASURI, SATENURI de PLAPUMI, ATLASURI şi tot ce atinge de această branşă.
RAION SPECIAL de CONFECŢIUNI de DAME.

ȘTIRI DIN ȚARĂ ȘI STRĂINATATE

ASPECTE

(Continuarea din pag. I-a)

tuțiile particulare, comparație cât de sumară, poate dovedi suficient că avem dreptate: instituțiile particulare nu acceptă în serviciu pe cel dintâi postulant, controlul se face regulat, supravegherea este permanentă; astfel se explică de ce cazurile de funcționari particulari incorecți sânt extrem de rare, de ce sânt reduse la un procent infim față de numărul celor incorecți descoperiți în fiecare clipă în biurourile publice.

O parte din vina acestei stări de lucruri o are însă și marele public; el încurajează moravurile rele ale funcționărimei nerefuzând niciodată bacșișul, supunându-se orbește pretențiunilor nejustificate ale funcționarilor cari trafichează cu însărcinarea pe care o au și pentru care sânt plătiți.

La un moment dat funcționarul se consideră un mic satrap, ordonă, bruschează, crede că i se cuvine orice, pentrucă nimeni nu-l pune la punct, nimeni nu are atitudinea fermă atunci când constată un abuz, o ilegalitate; deprins cu bacșișul, în ziua când nu-l poate avea, funționarul nu va ezita să-și însușească banul public ce-l are în pază.

Este o strânsă corelație între bacșiș și fraudă; unul o aduce pe cealaltă, o chiamă, o impune. Avem tot respectul pentru funcționărimea modestă și corectă cu care venim de azi în tregi în contact: un grefier de tribunal ne ruga—aproape plângând—să scrim despre situația funcționarilor judecătorești cari muncesc istovitor și sînt mizerabil retribuiți în timp ce prin alte oficii funcționarii superiori huzuresc de lene.

Trebue să se dea o satisfacție funcționarilor cinstiți; dar trebue, mai ales, să se revizuiască averile acumulate de funcționari, să se reducă numărul celor inutili și să se salveze țara de plaga bacșișului.

G. SPINA

Nereguli la primăria Chișinău

La primăria Chișinău s'au constatat mari afaceri făcute cu aprovizionarea cu lemne. Licitațiile s'au ținut de formă și s'a dat precădere unor furnizori care au păgubit comuna de sume enorme.

D. Gheman Pântea, actualul primar al Chișinăului, a sezisat parchetul.

Descoperirea asasinilor

inginerului Solacoglu

Judecătorul de instrucție Negrea dela trib. Ilfov, a adunat dovezile necesare pentru dezlegarea uciderii misterioase a inginerului Solacoglu, săvîrșită acum o lună în cîmpul Moșilor.

Criminalii sunt frații Grigore și Tănase Șacuiani din str. Șelari. Cei doi frați au fost arestați. Cercetările continuă.

ESTE EXCLUSA O COLABORARE

între liberali și național-țărăniști

Ce ne declară d. Ion Mihalache

Aseară la orele 10 jumătate a sosit în Iași venind din Capitală, fruntașul național-țărănist d. Ion Mihalache.

In acelaș timp a venit dela Bălți și d. Eduard Mirto, candidat la alegerea parțială de deputat de acolo, luând contact cu d. Mihalache.

D. ION MIHALACHE

Intrucât d. N. Costăchescu a plecat aseară la București, d-nii Mihalache și Mirto au fost primiți de o delegație compusă din d-nii prof. dr. Râșcanu, V. Petrovanu, Gh. Colcea, I. Bivolaru și M. Popovici.

D. Mihalache a fost informat asupra mersului campaniei electorale pentru apropiatele alegeri comunale și situația organizației ieșene.

La orele 1 noaptea d-nii Mihalache și Mirto au plecat la Bălți unde vor avea loc mari întruniri, atât în oraș cât și în centrele din județ.

D. I. Mihalache se întoarce Sâmbătă dimineața la București.

*

Am profitat de prezența în Iași a d-lui I. Mihalache, pentru a avea o convorbire cu d-sa cu privire la câteva chestiuni politice, în care este interesat direct partidul național-țărănesc.

O colaborare cu liberalii ?

Intrucât în ultimele zile ziarele din Capitală anunțau o apropiată întrevedere între d-nii Ionel Brăteanu și Iuliu Maniu, în vederea unei colaborări între partidele liberal și național-țărănesc, am rugat pe d. Mihalache să ne spună care-i adevărul.

Nu-i vorba de nici o întrevedere între d. Iuliu Maniu și șeful partidului liberal—ne răspunde d. Mihalache.

„Este cu totul exclusă vre-o colaborare între noi și partidul liberal.

„De altfel se și cunoaște atitudinea d-lui Maniu".

Congresul de la Alba-Iulia

In chestia congresului de la Alba Iulia domnul Mihalache spune:

— „La Alba Iulia va avea loc o mare adunare publică din seria de adunări care se vor ține în toate centrele din țară.

„O asemenea adunare va avea loc în toamnă și la Iași".

*

La o întrebare asupra vreunei misiuni speciale a domnului Madgearu la Paris, d-nul Mihalache ne-a răspuns evaziv că secretarul general al partidului național țărănesc se află la Paris ca deputat în delegația română, la congresul inter-parlamentar.

Guvernul nu face ingerințe

Cum merge campania electorală pentru alegerile parțiale ?

Guvernul nu face ingerință ?

— „Vin dela Dolj—spune d. Mihalache. Am avut doar două mici incidente, în urma cărora prefectul județului și-a cerut scuze.

„Până acuma, n'am întâmpinat ingerințe din partea guvernului.

Situația la Bălți

Intru în vorbă și cu d. Eduard Mirto, care ne declară că la Bălți, național-țărăniștii au o popularitate foarte mare.

„Curentul e vădit pentru noi"—susține d. Mirto.

Cu toate că mai candidează și d. Nță, averescanii sunt inexistenți.

Doar cuziștii au un curent slau, în câteva comune din cele alipite de județul Iași.

*

Cu aceasta, convorbirea era sfârșită.

D-nii Mihalache și Mirto, însoțiți de delegația ieșeană, s'au îndreptat spre gară luând trenul pentru Bălți.

L. PAUL

DIN VASLUI

Vaslui.— *Prinderea unui pungaș de buzunare.*— Dl. comisar Gruia șeful Siguranței a reușit să aresteze pe vestitul pungaș de buzunare Michel Bucureșteanu zis și Tâmpitu, originar din Brăila.

Un mal se prăbușește omorând o femeie.— Locuitorul Vasile Gariuliuc din com. Ivănești s'a dus împreună cu sora sa Elisabeta Iacob, să scoată pământ de sub un mal din apropierea satului. La un moment dat, malul se prăbuși omorând femeia și fracturând picioarele săteanului.

Moartea unui student.—A produs o adâncă impresie moartea unui iubit student al orașului nostru, Leon Leibovici, președintele Cercului Studențesc Evreu. Studenții evrei au lansat un manifest îndoliat, anunțând încetarea din viață a regretatului coleg. Cirus

Teatru distrus de foc

Roma 7. — Teatrul „Faenza" din Milano a fost distrus de incendiu îndată după terminarea spectacolului.

Note muzicale

(Continuare din pag I-a)

sori ai vreunei instituții de stat. (academie sau conservator).

In acest din urmă caz, care e și cel mai fericit, succesul lor se rezumă la o urbe, care se grăbește să-i dea uitării.

Așa stând lucrurile, artiștii mai bine rămân la acei care știu să-i aprecieze, și fac în străinătate față țării care i-a ajutat, de cât să se întoarcă la concetățenii care nu știu cum să se folosească de dânșii.

Și fiindcă a fost vorba de ingratitudine, ne întrebăm cine o manifestă: artiștii cari ar reveni cu drag dacă ar găsi un mediu prielnic, sau publicul indolent față de dânșii ?

S. Arcu

*

Maestrul Castaldi

a dirijat marea sa simfonie pentru orchestră mare intitulată: «L'Eroe senza gloria". E compusă din 3 părți: „Fra bene e il male", Tra tutto e millo, Fra la vita e la morte"

Șaliapin

refuzând la New-York să răspundă unui „bis" al publicului, acesta din urmă i-a răspuns cu oarecare tărie. Impresarul l-a chemat pe Șaliapin în judecată, pentru daune interese. Urmează ca tribunalul american să se pronunțe dacă un artist e dator să răspundă bisării publicului, sub pedeapsă de amendă.

In orice caz va fi o interesantă jurisprudență.

Muzica modernă

a pătruns puțin în...Peru. Un excelent violonist a fost omorât, acolo, fiindcă a îndrăznit să cânte o „*sonată*" de *Debussy* și una de *Tchrepnin*.

Campania pentru alegerile municipale

Intrunirile de aseară

Aseară, liberalii au ținut câteva întruniri la periferii.

Astfel una s'a ținut în strada Iancu Bacalu, într'o grădină. Erau prezenți gospodari din partea locului. Au vorbit d-nii Adace, Dobrovici și alții.

D-nii Adace și Dobrovici au promis refacerea cartierului.

*

Nu mult după aceasta s'a ținut o altă întrunire în grădina Cișman din Târgușorul Păcurari. Aici a prezidat d. colonel Sachelariade. Au vorbit d-nii Adace, Dobrovici și colonel Sachelariade.

*

La cofetăria Iani, din strada Ștefan cel Mare, a avut loc o întrunire mai mare. Aci au vorbit între alții d-nii D. Dimitriu și Osvald Racoviță.

D. Racoviță a vorbit despre programul comunal ce dorește să-l realizeze.

*

D. Scobai nu-i vorbăreț și nici nu-i plac întrunirile pe sectori. Pe cont propriu, d-sa a tipărit un manifest pe care îl distribuia la alegătorii din sectorul său.

Scripta manent—zice d. Scobai, care, câte odată, în cancelaria gimnaziului Alexandru cel Bun, fostește latinește.

*

Azi e ultima zi, când se distribuie cărțile de alegători la comisariate. De mâine cărțile se vor distribui la domiciliu,—alegătorii au a se interesa de dînsele.

*

Național țărăniștii și socialdemocrații au ținut eri numeroase întruniri parțiale. Au vorbit fruntașii ambelor partide.

DAN.

Cutremure de pământ în Armenia

Din Moscova se anunță noui cutremure de pământ în Armenia. In unele regiuni populația s'a refugiat în câmp, temându-se să locuiască în sate sau orașe.

INFORMAȚII

x Ziarul „Cuvântul" anunță că un domn Lupescu a plecat la Paris și ar fi însărcinat cu o delicată misiune.

x Se afirmă că ministerul de războiu a dispus ca ofițerii superiori de intendență să procedeă la verificarea gestiunii unităților militare.

Piața Valutară

Leul la Paris a cotat ieri. 15.80; la Zurich 3.20.

Devizele în Capitală au notat Francul francez 6,40; belga belgiană 22,75; francul elvețian 31,50; lira engleză 794; dolarul 163,75; lira italiană 8.87. coroana cehă 4.84; Rentenmark 38,85.

x CAND SE DESCHID ȘCOLILE.— In conformitate cu ordinul ministerial No. 89663 | 1927, se aduce la cunoștința generală că: 1. Școalele de copii mici (grădinele de copii) din Municipiul și Județul Iași nu se vor deschide înainte d 15 Octombrie a. c. 2. Deschiderea cursurilor școalelor primare din Municipiul și Județul Iași, care trebuia să aibă loc la 15 Septembrie, se amână la 1 Octombrie 1927.

x Alegerea de la camera de agricultură din Iași s'a amânat din nou pentru 16 Octombrie.

x Camera de agricultură a județului Neamț, fiind disolvată a fost numită o comisiune interimară compusă din d-nii M. Corbu, dr. Al. Comoniță, Gh. Sandovici, Ioan Țapu, consilier agricol și Cicerone Palade medic veterianar-șef al jud.

x Alegerea Camerei de comerț din Bălți a fost fixată la 22 Sept.

x D. prof. M. Marinescu a fost numit director general al școalelor românești de peste granță.

Pe lângă noua direcțiune se vor înființa două inspectorate: unul la Salonic și altul la București.

x *Serbarea elevilor Liceului Național.*—Joi 8 Sept. (Sf. Maria) are loc o mare serbare câmpinească dată de elevii Liceului Național. Se pregătesc mari surprize. Instalații speciale de radio, trei muzici, tombola, ruleta, poșta americană etc.

Grădina feeric iluminată și splendid ornamentată.

x *Hramul sf. Ana al bis. Barnovschi.* — Vineri 9 Septembrie se va oficia cu mare solemnitate, al II-lea hram al bisericei Barnovschi. Slujba divină va fi oficiată de soborul de preoți: Econ. Gheorghe Chirica, paroh Schitu Duca, Econ. Petru Chirica revizor eparhial și Preot Vasile Chirica parohul Sf. Vasile-Tatataș.

Predica se va rosti de Econ. P. Chirica.

Din abuzurile

fostei administrații averesoane

Ministerul de Iustiție, în urma anchetei d-lui Al. Zisu, sub directorul general la Închisorilor, a constatat că se făceau abuzuri la primăria Iași, cu deținuții destinați serviciului de curățirea străzilor.

Unii din deținuți erau lăsați liberi iar alții întrebuințați la lucruri particulare.

In urma acestor abuzuri; Ministerul a hotărît ca să se pue deținuți la dispoziție comunei, numai cu condiția ca primăria să se angajeze de a lua toate măsurile pentru a nu se mai repeta neregulile din trecut.

Ministerul de Justiție a mai cerut măsuri pentru a se evita o epidemie posibilă, după cum s'a întâmplat și anul trecut când tifosul exantematic a fost adus la închisoare de deținuții care lucrau la comună.

x *„Iașii de odinioară, volumul II".*—La tipografia „Viața Românească" se zățuesc ultimile coli din lucrarea „Iașii de odinioară", volumul II, de d. Rudolf Suțu, lucrare care va apărea foarte curând și care va conține 230 clișee fotografice, având 700 foi și pe hârtie semivelină.

Cum apariția acestui nou volum este foarte apropiată, doritorii de a avea și volumul I, îl pot găsi la librăriile din localitate, mai rămânând foarte puține exemplare.

De închiriat

In strada C. A. Rosetty 25, două apartamente conținând fiecare câte 2 camere, bucătărie, camere pentru lemne și closet.

A se adresa la BANCA MOLDOVA Secția Contencios

DOCTOR L. HEITEL

MAMOȘ

De la clinicile din Berlin, Viena Frankfurt

Boli de femei și nașteri

Str. Săulescu 2 (alături de Biserica Talpararl)

Consultațiuni 3—6 p. m.

Pentru săraci gratis zilnic.

DOCTOR HERMANN MORGENSTERN

Absolvent al Facultății de medicină din Viena

Specialist în:

BOLI INTERNE ȘI VENERICE

Tratament special contra diabetului cu *„Insulin"*.

Injecții cu Insulin pentru *îngrășare* cu *efect* garantat.

Noui metode de tratament eficace pentru *boli de inimă* și *plămâni*

Strada Sărăriei No. 138

(lângă Farmacia Jelea)

Consult. 9-12 a. m. și *4-7 p. m.*

Cunoscuta Dentistă L. CARO

din strada Săulescu No. 2

(vis-a-vis de Hotel Schiller)

reîntorcându-se în localitate anunță numeroasa clientelă că și-a reluat consultațiile între orele 10—2 și 4—7 p. m.

Execută orice lucrări în aur, platină și cauciuc după technica cea mai modernă.

De vânzare

Din cauza plecărei vând sau închiriez casele din Șos. Națională No. 91, vis-a-vis de pavilioanele c. f. r. Nicolina.

Local bun pentru cărciumă, prăvălie, ori de locuit, scutite de impozit 5 ani.

A se adresa d-lui M. Mocanu.

Salarizarea învățătorilor

(Continuare din pag. I-a)

prezintăm în stat primul element de educațiune a cetățenilor de mâine, noi care sîntem acea literă A. de care nu se poate lipsi alfabetul țărei românești—ne-am fi făcut datoria față de noi înșine, nu ne-am afla astăzi în dureroasa situație să fim — conform legei de armonizarea salariilor—puși la acelaș tip de retribuțiune cu sergenții de oraș, factorii poștali, oamenii de serviciu etc.

Dar nu numai atât. Nici această lege de armonizare, pentru noi nu s'a aplicat. La poștă la C. F. R. și la alte autorități s'a dat diferența de salar sub formă de spor, iar noi nici până azi nu am primit nimic.

Arăt felul cum este încadrat corpul didactic în această lege și veți deduce grija ce se depune pentru noi, de către acei ce ne conduc.

Tipul 2 retrib. Invățător ajutor
„ 3 „ „ provizoriu
„ 5 „ „ definitiv
„ 6 „ „ gradul II
„ 8 „ „ gradul III

In aceste tipuri de retribuțiune intră: *la Ministerul de Interne*: secretarii de plasă și notarii, care până azi nu au decât 4 clase primare. *La Ministerul de Justiție:* gardian, prim-gardian și Comandant de gardă. *La poșta*: Cartatori, factori postali, șoferi și oameni de serviciu. *La poliție*: sergenți de oraș, agenți de urmărire.

Funcționarii cari intră în categoriile de mai sus, majoritatea lor au 4 clase primare, alții fără carte și puțini au câteva clase de liceu.

Situația în care ne aflăm nu se datorește de cât nouă învățătorilor. Suntem o forță în statul românesc de care își bate joc cine vrea. Și aceasta, pentru că ne lipsește unitatea de acțiune.

Nu mai putem îndura mizeria. A sosit timpul să ne unim ca unul singur și să ne cerem drepturi de salarizare în raport cu cultura și munca ce o depunem.

Este o stare intolerabilă; nu se poate da salar de foame unor intelectuali ce se dedică apostolatului. Să știe toată lumea.

A fi învățător la țară în epoca asta postbelică, e un act de jertfire de sine, în folosul binelui obștesc.

Și avem doar cazuri destule care întăresc cele afirmate mai sus. Sute de colege și colegi tuberculoși, apoi „Mărgăriteștii" cari va rămâne în istoria învățământului român, ca un act al datoriei dus până la sacrificiul eului nostru și la care grad foarte puțini muritori se pot ridica.

Față cu starea dureroasă în care ne aflăm, cred că e cazul să se aplice imediat și pentru învățător legea de armonizare a salariilor; iar în sesiunea parlamentară de toamnă să se rectifice în felul următor:

Invățător ajut. tipul 4 retribuțiune
„ provizor „ 6 „
„ definitiv „ 7 „
„ gradul II 9 „
„ gradul I 10 „

la care să se adauge și gradațiile respective.

Imi trece prin minte vorba poetului:

— „Cei ce rabdă jugul și-a trăi mai vor
Merită să-l poarte, spre rușinea lor" —

Nu putem răbda jugul și nici nu vrem să purtăm rușinea.

Ne cerem cu tărie și demnitate drepturile noastre, pentru a ne putea servi patria și neamul.

MARIA MÂNDRU
învățătoare

BIBLIOTECA UNIVERSITĂȚII -IAȘI-

ANUL XXIII No. 6089

3 LEI EXEMPLARUL

VINERI 9 SEPTEMBRIE 1927

ABONAMENTE

Lei 1000 pe un an
„ 500 „ 6 luni
„ 300 „ 3 luni

OPINIA

ZIAR POLITIC COTIDIAN

ANUNCIURI

se primesc la toate Agențiile de Publicitate și la Administrația ziarului Iași—Str. Gh. Mârzescu 17

Muncă, Cinste, Economie...

Se știe că în țările în care solul este mai bogat, locuitorii sunt în genere mai leneși. O dovadă ne dă țara noastră frumoasă și mănoasă, din grația celui de sus, bărăzită cu tot ce ne trebuie. Ne lipsește însă energia. Căutăm să muncim cât mai puțin și să câștigăm cât mai mult.

Te miri adesea cum pe câte un străin care vine la noi, îl vezi în curând om boget. Explicația e ușor de ghicit. El în țara lui săracă e deprins din copilărie să muncească ca să-și poată câștiga existența. Vine la noi tot cu aceste deprinderi și natural că el face avere.

In țara noastră agricolă, țăranilor (deși cei mai mulți au pământ de cultură) le lipsește mai întâi pregătirea pentru a cultiva pământul. Ei nu au avut îndrumători ; uneltele de muncă sunt ca și acum 100 ani, cu osebire că au înlocuit plugul de lemn cu cel de fer ; prășește, seceră, cosește tot cu brațele, căci nu avem mașină. Noi importăm, pudră, parfum, boia de buze și mătăsuri, în loc să importăm ce este necesar spre a ridica avuția țării noastre.

La orașe intelectualii sunt puțini care își înțeleg rostul. Cei mai mulți se ocupă de politică, joc de cărți, sau alte obiceiuri degradatoare. In acest timp ne plângem mereu, că viața e scumpă și lumea coruptă ; știm să criticăm, dar nu și să îndreptăm.

*

Cinstea a ajuns o floare rară, care abea se mai vede din buruenele ce au crescut în jurul ei. Nu-i zi să nu citești prin ziare, că în cutare administrație publică s'au furat câte-va milioane. Acum nu se mai fură cu miile. Asemenea mici pungăși le fac numai pârliții de mici slujbași, împinși de cine știe ce nevoie. Dar cei mititei nemeresc îndată la pușcărie, pe când hoții de milioane se plimbă liberi și te stropesc cu noroiu. Unde e cinstea ? Unde mergem ?

Se zice că economia e începutul avuției. Asta la noi numai în teorie ; în practică e cu totul altfel.

Noi dacă avem câte-va sute de lei în buzunar, nu știm cum să scăpăm mai iute de ei, parcă ar fi un spin ce ne roade piciorul. Țaranul își vinde la târg rodul muncii lui și nu pleacă din oraș până ce nu cheltuește toți banii pe care i-a încasat. Când e aproape să treacă bariera își aduce aminte că i-au mai rămas câți-va lei necheltuiți, și că are o nevastă și copii care îl așteaptă acasă. Cumpără și de acești bani câți-va covrigi ; „ca să facă bucurie nevestei și copiilor" !

La orășan banul lunecă mai repede ; cinematograf, teatru, berărie, joc de cărți, case de orgii, mă rog raiul pe pământ. Cheltuește cetățeanul și căciula de pe cap, ca să-și procure plăceri zilnice. Puțini sunt acei ce își mai aduc aminte că au acasă o nevastă și copii, care a doua zi cer mâncare !

Si toate treburile merg anapoda.

N. V. GHEORGHIU

In jurul fraudelor

cu împroprietărirea

De câtva timp se face mare zarvă pe chestia scandaloaselor fraude descoperite în mai multe județe, în seama agronomilor însărcinați cu parcelarea și distribuirea pământului.

D. Argetoianu, ministrul domeniilor, voește să aplice cuvenitele sancțiuni și, în unele cazuri, a și sezisat parchetul.

Se spune însă că d. Cipăianu, subsecretarul de Stat la agricultură, are altă concepție decât ministrul, și depune sforțări să întindă mușamaua. S'ar fi produs chiar un conflict în toată regula între cei doi colegi de cabinet.

Dar d. Cipăianu a lucrat și lucrează după concepția și sub aripa ocrotitoare a d-lor Brătianu. Prin urmare d. Argetoianu, sau va trebui să primească întinderea mușamelei, sau se va vedea silit în cele din urmă să părăsească departamentul agriculturii.

X.

NOTA VESELĂ

Din lac în puț

— Ordinară și urâtă mai este doamna de acolo, care face baie.

— A, e nevastă-mea !

— Pardon, dragă, dar eu îți vorbeam de cealaltă doamnă, de lângă dânsa...

— Cealaltă este sora mea.

Din toată lumea

Fotografia în ceață.—Fotografia și observarea din aeroplan vor putea fi făcute într'un viitor război, de după nouri care vor ascunde pe cercetători de văzul inamicului. Aceasta va fi una din principalele aplicații ale invenției scoțianului J. Baird care a inventat un aparat de fotografiere prin ceață. Clișeele sunt acoperite cu o materie ce înregistrează razele infra—roșii, raze invizibile pentru ochiul omenesc. Aparatul fotografic poate înregistra deci vederi prin nourii cei mai groși, prin care trec razele ultra roșii.

S'au făcut experiențe și s'a văzut că un aparat obișnuit nu înregistrează în fața unui peisaj acoperit de ceață, decât o pânză alburie. In schimb, aparatul lui Baird redă cele mai mici amănunte ale vederii.

*

Buclucul roșului de buze. La Budapesta femeile cam exagerează cu întrebuințarea roșului de buze. Faptul a alarmat pe roprietarii de restaurante. Intr'adevăr, când elegantele consumatoare își șterg gurița, lasă boiaua pe șervet,—o boia pătrunzătoare și care cu foarte mare greutate iesă la spălat.

Așa stând lucrurile, restauratorii din Budapesta se gândesc a reveni la măsura practică de a înlocui șervetele de pânză cu șervete de hârtie.

*

Selma Kurz bolnavă. — Se anunță din Viena că d-na Selma Kurz, celebra soprană, face actualmente o cură la Gatstein, pentru boală de inimă.

E probabil că va trece încă multă vreme până ce primadona va fi destul de sănătoasă pentru a apare din nou pe scena Operei din Viena.

In pag. III-a

Ultima Oră

telegrafioă și telefonioă

Prima feministă

e Șeherazada din 1001 de nopți

Intr'o teză de doctorat, o agregată de la Universitatea din Paris, susține că prima feministă a fost *Șeherazada* din *„O mie și una de nopți"*.

Această tânără fermecătoare, când povestea întâmplări frumoase regelui Persiei, nu se gândea numai să prelungească până în zori o viață dulce, ci căuta și să-i dovedească că femeia este egală, ba chiar superioară bărbatului.

Astfel, pentrn a dovedi că femeia excelează în artele frumoase, ea evocă pe prințesa Morgane, care dansează lunecând ca o pasăre ; Donia, care pictează la perfecție gazéle pe brocarde ; Tohfa, care atingând lira cu gestul lebedei care-și pune capul sub aripi, trezește în inima păduri melodii mai dulci de cât trilurile privighetorii.

Mai mult. Seherazada afirmă că femeia își însușește cu folos toată știința omenească. Sultana Nozfatu a cetit pe Hipocrat și pe Galien cel Înțelept. Ea scrie și e autoarea a mai multor tratate asupra elocvenței, retoricei, aritmetici și silogismului pur.

Șeherazada se ocupă și de chestia drepturilor politice. Ea arată că femeile sunt în stare să guverneze. Când puternicul Harun pleacă la Bassora, e încredințează Zobeidei cheile împărăției și e foarte mulțumit de felul cum ea știe să-i țină locul.

Feministele noastre trebue deci să se pună la curent, citind „O mie și una de nopți". Sperăm că după aceasta, urgisirea femeii prin legi și obiceiuri va trece în domeniul basmelor, iar basmele vor deveni realități.

Inarmările Italiei fasciste

— Dezvoltarea aviației —

Faptul că d. Mussolini s'a îmbarcat la Ancona pentru a asista la manevrele navale, arată importanța ce dau fasciștii pregătirii militare, fie a marinei, fie a armatei de uscat și a aviației. Greutățile economice teribile prin care trece actualmente Italia, n'au moderat totuși intensitatea pregătirii militare.

Ducele a vrut să fixeze personal subscripția națională care va fi deschisă pentru aviație. Inrolările în această armă se fac din ce în ce mai cu mult zel. Statistici, în care reese că Italia vine în al doilea rând după Germania, în ce privește numărul recordurilor de aviație, sunt publicate cu mare satisfacție.

CIVILIZAȚIE DISPĂRUTĂ

Idolul descoperit în ruinele orașului Tiahunacu din Bolivia (America de sud). Interesantul monolit, e o rămășiță a culturei străvechi a Incașilor care au trăit cu mii de ani în urmă, în regiunea Americei Centrale și de Sud.

Civilizația Incașilor a fost distrusă de emigranții spanioli, la descoperirea Americei.

DERAEREA RAPIDULUI PARIS-PIRINEI

„Trenul Albastru" al Coastei de Argint, rapidul Paris-Pirinei, deraiat lângă Tours. Deraerea a fost opera unei mâni criminale, liniile fiind demontate pe 25 metri lungime.

ASPECTE

Invierea fantomelor țariste

Sfârșitul familiei țariste sub gloanțele plutonului de execuție, nu mai este contestată de nimeni : țarul, țarina, marile-ducese și plăpândul țarevici, au răposat întru eternitate de aceiași rațiune de stat care prezida în vremea domniei lor la executarea revoluționarilor.

Și documentele oficiale au confirmat moartea acestor Romanovi cari n'au avut norocul să fugă la Paris sau B rlin unde ar fi putut continua traiul pe care îl duc azi atâția mari duci și principi imperiali, dansând în cabarete căzăcească sau fiind șoferi de lux la îmbogățiții de războiu.

Dar mirajul țarist trăește încă în multe suflete ; se nădăjduește într'o restaurare a monarhiei sub sceptrul aceloraș Romanovi cari au dus-o la dezastru și se așteaptă cu emoție clipa când în Kremlin va intra triumfal noul țar al tuturor rușilor.

Pentru întreținerea acestei stări de spirit propice unei eventuale monarhii țariste, este nevoe de o poveste : și povestea se desfășoară la intervale anumite ; an cu an, încep să reînvie morții familiei imperiale, dovedindu-se astfel că duhul supranatural al lui Rasputin își continuă opera și de dincolo de mormânt.

Astfel a apărut povestea marei-ducese Anastasia și a fiului ei crescut într'o mahala a Bucureștilor ; astfel a început acum să prindă basmul Țarevici ului aflat în casa unui preot din Polonia, invocându-se în sprijinul autenticității moștenitorului de tron rus mărturisirea romantică a defunctului scriitor Ladislas Reymont.

(Continuarea în pag. IV-a)

„OPINIA" LITERARĂ ȘI ARTISTICA

Debutanții

Pentru scriitorul tânăr, publicarea primului volum constitue tentația cea mai ispititoare. Dorința de a-și vedea tipărită opera nopților de zbucium și nesomn, se confundă aproape cu un scop ideal al vieții.

Totuș aceia care vor să cunoască cât mai curând această satisfacere vremelnică a vanității lor, ar trebui să cultive cu mai multă predilecție prudența inteligentă, care li sfătuește să-și ție timp îndelungat manuscrisul în sertar. Astfel maturitatea sigură le poate evita mai târziu neplăcerea unor surprize dăunătoare din prezent.

FAPTE

O anecdotă

povestită de Tristan Bernard : Un profesor intrând în clasă găsi tabela murdară. Intrigat porunci să fie ștearsă de îndată dar cârpa lipsea de la locul unde se afla obicinuit. Profesorul făcu un scandal enorm ; elevii căutau cârpa cu sârguință, însă nimeni n'o găsea.

Furia dascălului se potoli curând, explică lecțiile și fiindcă mai rămâseseră câteva minute până la sunare, puse elevilor întrebarea ;

— „Ce-ați face voi dacă aș muri eu ? Răspunde Ionescule".

— „Eu aș deschide o listă de subscripție și aș cumpăra o coroană".

— „Foarte frumos ; dar tu ce ai face Popescule ?

— „Eu aș ține un discurs la cimitir și aș spune : Aci odihnești profesorul nostru iubit care toată viața și-a jertfit-o culturii"

— „Foarte frumos ; Vasilescu dar tu ?"

(Continuarea în pag. IV-a)

Raidul în jurul pământului

al aviatorilor Brock și Schlee

Aparatul „Pride of Detroit" cu care aviatorii americani Brock și Schlee întreprind sborul în jurul lumii, este un monoplan prevăzut cu un motor cu răcitor cu aer, de același tip ca cel întrebuințat de Lindbergh. Acest monoplan are multă asemănare cu „Spirit of Saint-Louis".

Avionul măsoară 15 metri în lungime. Viteza lui e de 180 kilometri pe oră. E prevăzut cu un post de telegrafie fără fir, de recepție și emisiune. Aviatorii au luat cu ei centure de salvare și o barcă de cauciuc.

Aparatul e vopsit în galben.

*

După cum am arătat într'un articol anterior „Pride of Detroit" a plecat din Detroit la 24 August și de atunci a străbătut următoarele etape : New-York (850 km.) ; New York—Portland (500 km.) ; Portland—Harborn Grace Terra Nova (1400 km.) ; Harborn Grace—Londra (3800

(Continuarea în pag. IV-a)

Cum se hrănește țaranul

de *Dr. Alex. Manolescu*

Acei dintre noi cari avem puterea în mână, hărăzim celor umili diverse calități și defecte, după împrejurări și în raport cu interesele noastre personale. In special pe țărănime,—talpa țării—când o cântă la superlativ, când o încărcăm cu defecte exagerate. De obicei se spune că țaranul ar fi cam leneș : și numai leneș nu este.

Cine stă vara la țară, iar nu la *plajă* sau la *munte*, vede cum țaranul între 4—5 dimineața se duce la ogor și se întoarce pe întunerec. Femeia și copiii de 10—12 ani nu sunt cruțați nici dânșii. Munca intensă începe cam prin Aprilie și ajunge la maximum în Iulie, August până la mijlocul lunei Septembrie. S'a întrebat oare cineva, ce mănâncă țaranul în aceste luni de muncă supraumană ?

Deosebit de zilele de post din cursul săptămânei (Miercuri și Vineri) la care țaranul ține, avem *postul Sf. Petru și Sft. Marii tocmai în lunile când munca este la apogeu.* Mămăligă rece și ca atare înăcrită și ceva borș, scrumbie... iată mâncarea țărănească obicinuită. Nici apă ca să-și astâmpere setea nu are.

Oul și pasărea femeia le vinde ca să aibă cu ce duce casă, căci *portul casei privește pe*

(Continuarea în pag. IV-a)

Părinții și copiii înstrăinați

De Pr. N. HODOROABĂ

Intr'un cămin, grija cea mai de căpitenie a părinților ar trebui să fie, firește creșterea copiilor. Desigur, așa trebui să fie, căci e normal, e logic. Pe primul plan dar : luminarea minții tinerilor vlăstare, instruirea lor în școală pentru dobândirea unei culturi în vederea formărei viitorului ; educația religioasă-morală pornită și susținută în cămin, urmând ca toate acestea să fie pecetluite cu'n *caracter moral.*

Pe al doilea plan : grija de uniforme, procurarea și intensificarea diferitelor distracții : plimbări, sport, dans, cinema, teatru, vilegiaturi...

Pe al treilea plan : măgulirea copiilor, făcându-i să se încreadă prea mult în puterile lor, după ce li se decerne la petreceri familiare în urma unor scurte exhibițiuni, pomposul titlu de : „copil excepțional", „copil talentat"...

Dar, după cum multe s'au schimbat în mentalitatea societății acum după războiu, s'a schimbat ceva și în mentalitatea părinților cu privire la creșterea copiilor.

Din pricina scumpetei și greutăților zilei, mulți părinți nu mai văd în proprii lor copii decât o anevoioasă povară, care te obligă la cheltuieli și diverse privațiuni.

Nu-i mai privesc—afară de onorabile excepții—ca pe o binecuvântare cerească. Câte mame nu zic adesea în vacanță : *„De-ar mai veni odată școala ceia, ca să vă duceți de pe capul meu, obrăznicăturilor !"*...

(Continuarea în pag. IV-a)

Legrain SAVONS · PARFUMS · FARDS · COLOGNE Legrain

Vizitați
MAGAZINUL UNIVERSAL „RATA"
IAȘI — strada Gh. Mârzescu 34 — IAȘI
RAION SPECIAL de HAINE GATA **întrecând oele de comandă**, pentru Barbați, Băeți și copii, Uniforme școlare, Blăniță de piele, Demiuri. Macferlane, Paltoane cu și fără blană, Scurte, Mantile de cauciuc etc.
RAION SPECIAL de HAINE PENTRU DAME
RAION SPECIAL PENTRU ȘTOFE FINE cu METRU
RAION SPECIAL „ MANUFACTURA și GALANTERIE
RAION SPECIAL „ INCALȚAMINTE și GALOȘI etc.
Toate se vând cu **prețuri convenabile** *și plătibile* **în Rate lunare.**

AVERTISMENT
contra contrafacerii mărcii
"ROE ACRE"

Importatorilor și tutulor acelora, pe cari ii poate privi.

Noi subsemnații HEYWOOD & ROE ACRE MILLS, LIMITED, torcători de bumbac, domiciliați în Heywood, Anglia, le aducem la cunoștință prin aceasta, că suntem unicii proprietari ai susarătate mărci, în regulă înregistrată în Marea Britanie, România și alte țări pentru ațe de bumbac.

Orice persoană care va contrafface sau imita această marcă va fi urmărită conform legei.

HEYWOOD & ROE ACRE MILLS, LIMITED. Heywood Anglia.

WARNING
AGAINST INFRINGEMENT OF
"ROE ACRE"
TRADE MARK

TO IMPORTERS AND ALL WHOM IT MAY CONCERN.

We, HEYWOOD & ROE ACRE MILLS, LIMITED, of Heywood, England, Cotton Spinners, hereby give notice that we are the sole proprietors of the above Trade Mark which has been duly registered in Great Britain, Roumania and other countries in respect of Cotton Yarns.

Any person infringing or imitating this Trade Mark will be prosecuted according to law.

HEYWOOD & ROE ACRE MILLS, LIMITED, Heywood, England.

Depozitul Lupu Stănescu
Iași, str. Pantelimon 11 (Tg. Cucului)
Cu ocazia **campaniei de lucru** *anunță Onor. clienți, că este* **asortat** *cu toate* **materialele de construcție** *ca:*
Var alb, Var stâns, Ciment *toate calitățile,* **Ghips, Albastru, Cărămidă** *refractară,* **Pământ, Chamot, Mozaic, Praf de piatră, Cărămizi de zid și sobe.**
Catran Cărbuni de Silezia p. Forjă, Coks cehoslovac, Trestie, Coks pentru sobe și calorifer Astfalt turte, Bitum, *Imprumut clienților* **Cazan p. topit Asfalt.**
Vinde cu prețuri de reclamă

LICEUL de BĂEȚI, ȘCOALA SUPERIOARĂ și ȘCOALA ELEMENTARĂ de COMERȚ
„MIHAIL KOGALNICEANU"
ȘCOLI CU DREPT DE PUBLICITATE. — IAȘI, STR. C. A. ROSSETI No. 8.

Inscrierile au început și se fac în toate zilele de lucru în orele 4—6 p. m.

Elevii se primesc în clasa I de liceu sau comerț, fără examen de admitere, școala fiind particulară; trecerea dintr'o clasă în cea superioară se face în școală, ministerul luând doar toate măsurile de control prin organele sale,

Examenul de admitere în clasa 5-a de liceu se face pentru elevii școalei, în școală în fața unei comisiuni compuse din profesori ai școalei și prezidate de un delegat al Ministerului. *Elevii ce vor urma clasa a 4-a la alte licee trebue să dea examen de admitere în clasa a 5-a la școlile statului și apoi se pot înscrie la acest liceu,* Cursurile se țin după programa școlilor Statului; și aici e în vigoare regulamentul școlilor publice.

Direcțiunea liceului dorind a veni în ajutorul părinților lipsiți de mijloace și funcționarilor a hotărât ca în acest an, să se înființeze și clase paralele, la care taxa școlară va fi egală cu cea de la clasele paralele ale școlilor statului din Iași, dacă vor fi câte 40 înscrieri de clasă. Astfel la orice clasă paralelă taxa e de 6000 lei.

Atât elevii noi cât și cei ce au urmat in anul trecut cursurile acestui liceu trebuesc să se înscrie până la 10 Septembrie.

FOTO-SELECT
IAȘI, str. Apeduc No. 45
Aduce la cunoștință, că atelierul fotografic a trecut sub conducerea specialistului în arta fotografică
MATEI SUCHĂR
Execută orice lucrări în ramura fotografică, ca: tablouri de mărime naturală, în uleuri, acuarele, tuș, sepia, antic, buduare, cărți poștale, cabinete, precum și vizite, în mod artistic și reușita ireproșabilă. Fotografiază și noaptea, cât și la domiciliu. — **Prețurile cele mai reduse.**
MATEI SUCHĂR

S. Premisleaner
Avocat
Cons. 8-9 a. m. și 7-9 d. a.
Stradela Bărboi 6

Mantouri cu blană
Blănuri
Rochii elegante
Pălării
Toate din ultimile creațiuni și cu prețuri foarte moderate am adus personal
SALY PORJES
Iași, Piața Unirei

ORI CE BĂRBAT „BINE" SE RADE NUMAI CU FAVORITA
LAMA DE LUX
PIERRE
INTRODUSĂ IN TOATĂ LUMEA CEA MAI FINA AVAND ALIAGIU DE ARGINT

Epitropia Spitalului Israelit din Iași

are de închiriat. cu începere de la 26 Octombrie a. c., următoarale apartamente:

1). Șase odăi, antret, bucătărie, spălătorie, etc. în total sau parțial, *strada C. A. Rosetti No. 11—13—15.*

2). Două odăi și bucătărie în *str. Lăpușneanu 43—45.*

3). Trei odăi și bucătărie în *str. Cost. Negri 42.*

4). Două odăi și bucătărie în *str. Dreaptă 4,* pentru locuință sau atelier.

5). Două odăi, antret și bucătărie în *str. Ghica Vodă 38.*

6). Două odăi și bucătărie în *str. Socola 84.*

Doritorii urmează a se adresa la cancelaria Epitropiei strada Elena Doamna 43.

DIRECȚIUNEA

Doctor A. Dascăl
BOLI de COPII și INTERNE
BOLI VENERICE
Consult. și tratament:
11—12 a. m. și 2—7 p. m.
Iași, str. Cuza Vodă 42
(casele Cristofor)
vis-a-vis de Camera de Comerț

Medic balneolog autorizat
Dr. Albert Ficler
Băile VATRA-DORNEI
consultațiuni zilnice
Strada Grănicerilor No. 7

DOCTOR IN MEDICINA
M. WECHSLER
Specializat în Franța în
ARTA DENTARĂ
Boli de gură și de dinți
Consult. 9-12 și 2-7 p. m.
IAȘI, Str. Ștefan cel Mare 13
Casele Leon Mayer

DOCTORUL
R. DAMSKER
s'a mutat
în str. Ghica-Vodă No. 44-46
și consultă zilnic:
MEDICINĂ INTERNA
Sifilis, Genito-Urinare
8—11 a. m. și 3—7 p. m.

DOCTORUL
B. Boris Sverdlic
Specializat în boli de
COPII ȘI SUGACI
Str. I. C. Brătianu No. 54
(Alăturea de farmacia Hertzenberg „Regina Maria")
Cons. zilnice
Pentru săraci gratis 8—9 dim.

INFORMAȚII

x *La o reclamațiune a d-lui avocat C. Diamant făcută prin ziarul nostru, cum că o telegramă depusă de d-sa n'a ajuns la destinație nici după zece zile, direcția locală a poștelor ne comunică:*

„Telegrama No. 7.655 din 24 August 1927, predată de d. avocat C. Diamant la ora 17.20, a fost transmisă la ora 20 și remisă la destinație în București la ora 20.45, în aceiași zi.

„Prin urmare, reclamațiunea d-lui Diamant a fost cu desăvârșire nefondată, și cu atât mai regretabilă având în vedere termenii în care a fost făcută",

x Ghiața a ajuns astăzi cel mai speculat articol în localitate. Imunda masă pământoasă purtătoare de microbi, pe care unii o vînd sub această denumire, a atins prețul de 3 lei Kgr, cu toată lipsa cu care se debitează la cântar.

Nu cred oare autoritățile noastre, că ar trebui să se seziseze de această chestiune?

x Duminică a avut loc la Cernăuți, o consfătuire a producătorilor de sfeclă, la care a luat parte și senatorul camerilor de agricultură din Moldova, d. Cardaș, pentru a se aviza asupra mijloacelor de a se impune fabricelor de zahar un tratament mai puțin vitreg, față de marii și micii producători de sfecle.

Dat fiind marele număr al celor ce au luat parte la această consfătuire, se speră într'o ameliorare a raporturilor dintre fabricanți și producători.

x BIBLIOGRAFIE.— A apărut:

—*„Priveliști și impresii din fuga trenului"*, frumoase descripții și observații despre Europa Centrală, Franța, Paris, Coasta Minecei, Coasta de Azur, Italia, Veneția etc. datorite poetului ieșan *Enric Furtună.*

Un elegant volum de 100 pagini, asupra căruia vom reveni.

x Automobilul No. 497 trecând pe str. Fulger, a dat peste d-na Maria Constantinescu din strada Tataraș 14, rănind-o.

x *Intre proprietar și chiriaș.* D. Ioan Forst din strada Iarmaroc 95, a reclamat că proprietarul său, Th. Ivanciu i-a scos ușa și geamurile, și a evacuat lucrurile cu forța.

Aventuri cari întrec orice închipuire, scene din cele mai uimitoare sunt cuprinse în noua dramă americană „Copilașul Banditului" cu Fred Thomson. Se mai reprezintă azi „Scrisori fără destinație" dramă puternică în 8 acte cu cei mai distinși artiști, la Cinema Sidoli și Select.

Un triumf al technicei moderne e fără îndoială Sifonul Sparklet. Cu 3 lei 25 bani ai fabrică proprie de apă de sodă. Mai mult chiar. Tot cu acest preț poți avea șampanie, oranjade, café glacé și o mulțime de răcoritoare, cu apă curată sau fiartă atât de necesară acuma în timpul epidemiilor. Adresați-vă pentru iniormații la Cinema Sidoli pentru miraculosul Sifon Sparklet.

Scriți o c. p. și vă vizitează reprezentantul nostru, făcându-vă experiențele acasă la Dv. fără nici o plată sau obligație.

DE INCHIRIAT un imobil în str. Speranței 12, compus din 4 camere, antret, bucatărie, paravan; se poate vedea zilnic între 9—12.

DE INCHIRIAT casă nouă, modernă, baie, parchet, lumină, în str. Oastei (Copou).
Informațiuni la ziar.

CONTABIL AUTORIZAT bine cunoscut în cercurile comerciale și cu referințe bune, caută angajament eventual jumătate zi.
A se adresa la ziar sub T.

SE ANGAJEAZA pentru câteva ore pe zi pentru conversațiuni domnișoară, bună familie, cunoscând bine franceza.
A se adresa la ziar.

COMPANIA PENTRU ALEGERILE DELA MUNICIPIU

Intrunirile de aseară

Național-țărăniștii și social-democrații, — au ținut aseară o frumoasă întrunire, în sala Ghelțer.

A prezidat d. profesor Rășcanu,—care a rostit o cuvântare, urmărită cu o vie atențiune de auditoriu. Analizează împrejurările, în care se dă lupta pentru comună.

Pe de o parte oligarhia liberală căreia se datoresc toate relele,—în altă parte partidul național-țărănesc unit cu cel social-democrat,— adică democrația, care tinde să introducă o viață nouă.

Oratorul are accente inimoase când vorbește de populația evreească, veșnic țapul ispășitor și regretă numai că o parte din intelectualitatea evreească în loc de a îngroșa rândurile democrației — s'a dat de parte oligarhiei, — oprimând în acelaș timp masa populației evreești,— socotește însă că masa populației israelite va reacționa— și va vota lista în frunte cu d. Alfons Herovanu.

D. Rășcanu este obiectul unei vii manifestațiuni de simpatie.

D. Alfons Herovanu, zeflenisește experiența, cu care se laudă liberalii, experiență în adevăr lungă, dar căreia i se datoreste toate relele.

D. Carol Drimer, într'o cuvântare mai vehementă, se răfuește mai ales cu acei dintre evrei, care uitând tot ce au suferit, s'au înhămat la carul oligarhic liberal.

D. Virgil Ionescu, privește nevoile orașului prin prizma social-democrată.

D. avocat Stein, zice că partidul nat.-țărănesc unit cu cel social-democrat, pretind întreaga administrație comunală și își asumă întreaga răspundere că orașul va fi în adevăr salvat.

D. Colcea,—privește cu încredere ziua de Duminică, căci cetățenii vor ști să reacționeze împotriva oligarhiei. Crede că meseriașii vor da listei No. 2 tot concursul.

D. Isac Moscovici, primit cu lungi aplauze—vorbește de autoritatea morală, care se găsește în rândurile social-democrate, care s'au adăpat la școala adevărului și abnegațiunli și care s'a aliat cu național-țărăniștii, formând un bloc democrat, gata de orice sacrificii— cât pentru cetățenii evrei, ei vor dovedi că nu formează o marfă de vânzare din partea nnor nechemați, și își vor apăra demnitatea, votând lista în frunte cu d. Alfons Herovanu.

D. Leo Geller,—răspunde întâiu la unele spuse de liberali, arătind că nimic nu se poate reproșa persoanelor de pe lista No. 2,— și nu tot astfel se poate spune de lista liberală.

Dar cea mai bună dovadă de faptul că oligarhia liberală își dă seama de inferioritatea ei, este că și-a luat drept garant pe câțiva evrei, care n'au nimic comun cu populația evreiască. Cere tuturor să aibă drept crez Duminică triumful listei, în frunte cu d. Alfons Herovanu.

cu aceasta, întrunirea era terminată.

•

Liberalii au ținut aseară o întrunire în Tataraș. Pe lângă d-nii D. Dimitriu și Eiaclide, au luat cuvântul d-nii Ifrim, Șoarec și Răcoare, cerând încrederea deplină a cetățenilor la alegerea de Duminică. în ambele întruniri d. Osvald Racoviță, întâmpinat cu mare simpatie, a schițat puncte din programul pe care l-a elaborat.

La una din aceste întruniri, a vorbit și d. C. Toma, vicepreședintele Senatului, care a aprobat în totul vederile d-lui Osvald Racoviță, în ceia ce privește soluționarea nevoilor lașului,—pronunțând întregul său concurs.

Lungi și sgomotoase aplauze au acoperit toate cuvântările.

•

Muncitorii și Meseriașii din *„Frontul Unic al Muncii"* au ținut întruniri și consfătuiri în Păcurari, Trei Calici, Ciurchi, Frumoasa, Iarmaroc.

Fruntașii listei au expus programul cât și cauzele teroarei exercitate asupra muncitorilor.

O delegațiune compusă din d-nii Mărgărint, Niculi, Silcor și B. Braunstein se vor prezenta d-lui Prefect spre a protesta contra brutalizărilor polițienești.

Deasemenea s'a înaintat câte un protest d-lui Procuror general și d-lui Președinte al Biroului Electoral.

O delegațiune se va prezenta astăzi după amiază Biroului Electoral spre a protesta contra refuzului de a se elibera cărțile de alegător muncitorilor și meseriașilor.

Grămezi de pește

ieșit din Prut

Ungheni.—Cu ocazia creșterei neobișnuite a Prutului, zilele acestea s'a prins pește și de copii, cu mâinele. Peștele ieșise la mal.

Elevii școalei de horticultură au prins un som de peste 100 de kgr.

Toată lumea din oraș și sate era în Prut la prinsul peștelui

Bătrânii povestesc că nu s'a mai auzit ca peștele „să iasă la păscut" ca acuma și nuși pot explica cauza:

Un pescar vechiu, spunea că peștele este venit din Dunărea, înotând contra curentului, La un moment dat s'a simțit obosit și a eșit la mal.

Vânatul peștelui n'a durat decât 4-5 ore, căci apoi vietățile s'au făcut nevăzute, ascunzându-se la fundul apei.

Cor.

Băile Oglinzi

Le-au botezat „Perla Moldovei" și cel ce le-a dat acest nume, nu a greșit. Stațiunea climaterică și balneară „Og inzi", după statistica făcută de competenți, este a 5-a din stațiunele balneare din Europa cu ape cloruro-sodice concentrate. La această stațiune, pe lângă băi, atât de dătătoare de sănătate, pacientul are sănătosul aer al codrilor de brazi. Mijloace de transport lesnicioase, hoteluri și restaurante eftine sunt la dispoziția vizitatorului, care se simte ca la el acasă.

Nimic nu-l jenează nimic nu-l incomodează.

Administrația băilor o conduce d. A. Samuel, care în foarte deaproape se interesează ca nimic să nu lipsească și nimic să nu turbure liniștea celor ce au venit să-și caute de sănătate și să se recreeze.

Medic bolneolog confirmat, este dl. doctor Leon Rădescu, un bun specialist și care cu frățească dragoste și cu multă pricepere îngrijește de cei suferinzi. Chiar saracul poate sta foarte comod la această stațiune, unde cheltuiala traiului nu i-ar întrece pe acea de acasă. Aici el poate găsi: băi, inhalații și aerul curat atât de căutat în orașele aglomerate. Așezată la 500 m. deasupra nivelului mării, deci la o altitudine potrivită, forită de vânturi, stațiunea îți oferă un aer ozonificat de brazi din pădure.

Distracțiile nu lipsesc nici ele. Pe lângă orchestră, care îți dă destulă distracție, se organizează dese excursii, în împrejurimi, la Cetatea Neamțului, la mânăstirile: Agapia, Văratec, Sihla, Sihastia, Secu, Neamțu, etc., apoi în munți, la Ceahlău, Petru-Vodă, etc. Curățenia localurilor și a băilor, nu lasă nimic de dorit. Sandu

Un satir în luptă cu polițiștii

Hârlău.— Individul Gh. Ursu, încercând să violeze o fată, fu surprins de comandantul corpului de sergenți Dumitriu și sergentul Sumanaru. Pentru a se face scăpat, Ursu a descărcat 2 focuri de revolver asupra polițiștilor, fără însă de-ai nimeri.

Individul care mai are la activul său o crimă de acum doi ani, când a împușcat pe sergentul de poliție Burlaciuc, a fost înaintat parchetului pentru viol și crimă încercată dar neizbutită. Z.

x Apele Prutului au început să scadă. Podul de la **Tabăra** a fost rupt de ploi.

ULTIMA ORA

Dezarmarea şi protocolul din Geneva

în discuţia Ligii Naţiunilor

Geneva 8.—Eri dimineaţă consiliul Ligii Naţiunilor a continuat discuţia asupra protocolului din Geneva din 1924.

S'a citit o scrisoare din partea guvernului belgian prin care Belgia cere să fie declarată reeligibilă în consiliul Ligii Naţiunilor.

Delegatul Finlandiei a vorbit cu entuziasm despre propunerea din şedinţa precedentă a ministrului de externe olandez, în senzul ca să se examineze din nou principiile fundamentale ale protocolului de la Geneva prin care se stabilea imposibilitatea dezarmării fără o prealabilă garantare a siguranţei tuturor statelor.

Ministrul de externe al Letoniei se declară foarte mulţumit că ideia protocolului dela Geneva este readusă în viaţă.

Ministrul de externe al Suediei se arată nemulţumit de cuprinsul raportului asupra activităţii Ligii Naţiunilor în ultimii ani. Multe evenimente importante nu sunt menţionate în raport, ceiace dovedeşte că pacea europeană nu este solidă.

*

Aseară la ora 5 s'a ţinut o nouă şedinţă în care delegatul Columbiei a vorbit despre modificările dreptului internaţional.

Ministrul de externe al Danemarcei a rostit un lung discurs în chestia dezarmării.

*

Pactul de neagresiune propus de Polonia a fost abandonat de consiliul Ligii.

Spre o soluţie procedurală în chestia optanţilor unguri

Intrevedere Stresemann-Vintilă Brătianu.— Aoţiunea Micei Antante

Geneva 8.—Miniştrii de externe ai statelor din Mica Antantă se întrunesc Vineri şi Sâmbătă pentru a avea un schimb de vederi în chestiunile internaţionale şi a fixa atitudinea comună faţă de campania lordului Rothermere şi în chestia optanţilor unguri. Apoi d-nul Marincovici va pleca Luni la Belgrad pentru a participa la alegerile generale.

*

D. Titulescu a dat eri un dejun la care au participat d-nii Stresemann, ministru de externe al Germaniei, Vintilă Brătianu, Dr. Lupu, miniştrii germani Von Schubert şi Waisman.

Dejunul a avut un caracter nepolitic.

*

Mâne are loc o importantă întrevedere între d-nii Stresemann şi Vintilă Brătianu.

Chestia optanţilor unguri merge spre o soluţie procedurală. D. Chamberlain înclină spre propunerea de a se trimite chestiunea în faţa curţii de justiţie din Haga pentru a se pronunţa asupra competinţei forului chemat să judece diferendul romîno-ungar.

Candidatura văduvei lui Wilson

la vice-preşedinţia Americei

New-York 8 — „Chicago Tribune" anunţă că partidul democrat e hotărât ca în alegerile din anul viitor să pue candidatura văduvei fostului prezident Wilson la vice-preşedinţia Statelor-Unite.

Crima unui soţ înşelat

Bucureşti 8.—Asupra morţii lui Doiciulescu, şef de atelier la „Cartea Românească", s'a stabilit următoarele:

Doiciulescu se dusese la o amantă a lui unde a fost surprins de soţul înşelat. Acesta a ucis pe Doiciulescu şi a aruncat corpul în stradă.

Ciocnire la „V.-Lupu"

3 răniţi

In staţia Vasile Lupu, trenul de marfă 4.370 s'a ciocnit cu o locomotivă de manevră. Două vagoane au fost răsturnate.

Sunt răniţi ceferiştii Popescu, Săndulache şi Iacobovschi.

Succes guvernamental în Turcia

Angora 8.— In alegerile generale pretutindeni au reuşit candidaţii partidului (guvernamental).

Mustafa Kemal a dat o proclamaţie prin care mulţumeşte Naţiunei pentru încrederea acordată politicei sale.

INFORMAŢII

x *Un nou caz de scarlatină s'a declarat în str. Sărărie.*

In spitalul „dr. Ghelerter" se află internaţi doi copii bolnavi de paralizie infantilă: unul din Sculeni şi altul din Roman.

x Examenele de admitere pentru clasa I-a la şcoala normală „Vasile Lupu", încep în ziua de 10 curent ora 8 dimineaţa. Comisiunea se compune din d.d. dr. S. S. Bârsănescu, directorul şcoalei preşedinte, Radu Manoliu, Gh. Setlacec, dr. N. Balan, C. Baciu şi N. Negru, membri.

x Doamna destită R. Fischer' din str. Ştefan cel Mare, întorcându-se din vilegiatură, şi-a reluat consultaţiile.

x Examenele de admitere pentru clasele II-a, III-a, IV-a şi V-a la şcoala normala „Vasile Lupu" începu la 10 crt. Comisiunea se compune din d-ni: Dr. S. Bârsănescu directorul şcoalei preşadinte, Gh. Ghibănescu, I. Tufescu, Gh. Setlacec, Dr. N. Balan şi C. Baciu, membri,

x Astă seară la orele 8 va avea loc o întrunire a naţional-ţărăniştilor şi social democraţilor în localul sectorului Metropoliei din str. Mârzescu 36.

Vor lua cuvântul d-nii Alfons Herovanu, prof. Costăchescu, L. Gheller, Jacotă, M. Isac Moscovici, Petrovanu, Stein etc.

x D. Avram Zeilig, candidat pe lista No. 2 naţional-ţărănistă la alegerile comunale, ni se plânge că la circumscripţia a 5-a poliţienească s'a refuzat a i se elibera cartea de alegător, cu toate intervenţiile d-sale repetate şi cu toate că prezentase cartea veche de alegător,

x De la brutăria David Simionovici, din str. Anast. Panu. 68, s'a confiscat o cantitate de 53 pâini, de calitate inferioară.

ECOURI

— Dl. Dr. *A. Nalbergher*, reîntorcându-se în localitate, a reluat consultaţiile, str. Păcurari No. 12.

— La Berăria „Elysée" str. Lăpuşneanu în fiecare seară de la 7—1 concert naţional şi clasic sub conducerea talentatului violonist **Petrică Radu**, secondat de pianistul concertist **Seltzermann** şi de un ansamblu distins.

C. DIAMANT

avocat

Iaşi, str. Şcoala de Arte 9

Consult: 8—10 dim. şi 6—8 seara

Dr. H. Wechsler

Boli interne, Genito-urinare Sifilis

DIATERMIE

pentru boli urinare, boli de femei, reumatism, nevralgii, migrenă, gută, diabet, boli de stomach etc

Consult: 8-11 a. m. 2-8 p. m.

IAŞI, str. Armeană 4

DOCTOR

L. HEITEL

MAMOŞ

De la clinicile din Berlin, Viena Frankfurt

Boli de femei şi naşteri

Str. Săulescu 2 (alături de Biserica Talparari)

Consultaţiuni 3—6 p. m.

Pentru săraci gratis zilnic.

†

Cleopatra şi Dr. I. Popescu părinţi, Vasilică şi Didiţ fraţi, Maria şi Alexandrina Măcărescu, Gh. Măcărescu cu familia, M. Goilav cu familia, familiile Colonel N. Popescu, Preot Aristotel Popescu şi Anton Popescu, mătuşi şi moşi, Dr. Octav Răchiteanu, Garibaldi, Ilaria, August, Mitru, Maria, Ionel, Alexandru, Mihai şi Nicolae Răchiteanu, Sub-Lt. Vespasian Popescu, Sub-Lt. Titus Popescu, Aristucă, August, Aurel şi Marinel Popescu, Hareta, Coca şi farmacist Gh. Popescu şi familiile Scriban, veri, adânc îndureraţi fac cunoscut pierderea blândului şi bunului lor

Mitiţă Popescu

elev cl. VI liceală, în etate de 17 ani, decedat la Techirghiol.

Inmormântarea se va face Vineri 9 Septembrie ora 10 dimineaţă la cimitirul Eternitatea din Iaşi, unde se va depune azi corpul.

DE INCHIRIAT casă modernă cu cinci camere şi depedinţe, parchet, sobe de teracotă, bae, canal, grădină cu pomi roditori. Singur în curte, liberă imediat, vis-a-vis de Regimentul 13 Inf. strada Oastei 9 lângă şcoala de meserii Copou. Se poate vizita zilnic dela ora 10 la 2 d. a.

Renumita ŢIGLA de TURDA

Cel mai eftin şi cel mai durabil material de acoperit clădirile, neavând nevoie de reparaţii şi întreţinere niciodată, se găseşte de vânzare la *Mari e Depozite de Cherestea* ale Soc.

„Moldova Forestieră" Iaşi, str. Uzinei No. 11 şi 11 bis.

vis-a-vis de Uzina Tramvaiului

şi Str. Palat No. 84 bis (lângă Podul Roş)

Singura reprezentanţă a Fabricelor de Ţiglă din Arieş Ghiriş Turda. — Se livrează en detail şi en gros,

Se primesc comenzi de vagoane complect pentru orice staţie din Jud. Iaşi.

Vindem Cherestea cu 100 lei la metrn cub mai eftin ca ori unde.

CLEMENCEAU PE MOARTE

New-York 8.—„United Press" află din St, Vicenţ-sur-Garde cu data de 5 Septembre:

Georges Clemenceau a fost cuprins noaptea trecută de un grav acces de sălbicine a inimei. Medicii veghează în permanenţă la patulbolnavului.

*

Berlin 8.—„Acht Uhr Abendblatt" află din St-Vincent-sur-Garde că Georges Clemenceau, care trebuia să-şi serbeze a 86-a aniversare in ziua de 28 Septembre, se află acum pe moarte Clemenceau a fost lovit de un grav acces de inimă.

Sechestru pe averea fraudatorilor

Bucureşti 8.— Tribunalul Ilfov a dispus aplicarea de sechestru şi propriri pe averea lui Fălcoianu, Petcu Vasiliu şi a defunctului Tomescu.

UCIS DE AUTOMOBIL

Bucureşti 8. — Automobilul No. 5203 al colonelului Policroniade condus de soldatul şofer M. Stoichici venind cu viteză pe splaiul Brâncovenesc, a lovit şi a ucis pe cetăţeanul Filip Tudose Stavri din Calea Rahovei.

In căutarea asasinilor

inginerului Solacoglu

Bucuresti 8.—Fraţii Sacuiani bănuiţi că au asasinat pe inginerul Solacoglu au fost interogaţi ieri de judecătorul de instrucţie. Ei au declarat că în timpul când se comitea crima din Obor ei se aflau la un club de joc de cărţi din Capitală.

Judecătorul Negrea a făcut eri câteva descinderi.

TRAGEDIA DEPE ATLANTIC

Cum au pierit cei trei aviatori cu avionul „Old-Glory"

Londra 8.— Alaltăeri dimineaţă a plecat din Oldokhard (statul Maine, America) avionul „Old Glory" pentru a traversa Atlanticul pe drumul Terra Nova-Bordeaux şi a trece munţii Alpi până la Roma.

Pe aparat se aflau aviatorii Berthaud, Hill şi Bane.

Eri dimineaţă patru vapoare de pe Atlantic au înregistrat semnalele de ajutor de pe avionul „Old Glory" care anunţa că a căzut în apă în mijlocul oceanului la 45 o 43'50" latitudine nordică şi 41 o 15' longitudine vestică.

*

Vaporul „Pensilvania" care se afla la 83 mile de locul indicat şi-a părăsit drumul şi a plecat imediat cu toată viteza în ajutorul aviatorului. In timpul mersului, Pensilvania a mai primit o radiogramă în care avionul anunţa că se menţine deasupra valurilor.

Când vaporul a sosit la locul indicat, nu a mai găsit nici o urmă. Aparatul şi cei trei aviatori fuseseră înghiţiţi de apă. Pe ocean bântuia furtuna.

Noui isvoare de petrol în Polonia?

Varşovia (Ceps).—Direcţiunea rafineriei de petrol a statului polonez, „Polmin", a hotărât să întreprindă un şir de sondaje de încercare în regiunea petroliferă poloneză. Pentru aceste sondagii s'a destinat suma de 8 milioane zloţi.

După cum se ştie, basinul petrolifer polonez se întinde pe o suprafaţă de 286,000 ha. din cari numai 10,000 ha. sunt până în prezent cercetate geologic.

Avionul „St. Raphael" definitiv pierdut

New-York 8.—Rapoartele radiografice ale vapoarelor şi posturilor de coastă, arată că nici o urmă nu s'a găsit despre avionul „St. Raphael", cu care plecase peste Atlantic prinţesa Loewenstein.

Fare perdută orice speranţă de a mai fi găsit avionul.

După manevrele flotei roşii

în Marea Neagră

Moscova (Ceps) — De curând s'a întors de la manevre flota mării Negre, care a plecat de la baza ei navală, Sevastopol, la Odesa şi partea vestică a mării.

După manevre, comandantul a publicat un ordin de zi în care după ce a recunoscut sforţările marinarilor pentru succesul militar a cerut ca fiecare să fie pregătit pentru orice moment.

x Ministrul de instrucţie a decis ca trei şcoli primare din comuna Erbiceni să poarte numele regretatului Petru Fântânaru.

x Manipulantul No. 45, a găsit în str. Păcurari, la halta Manolescu, un pachet cu suma de 3000 lei.

Banii se află la Uzina Electrică.

SE CAUTĂ LA

Talmud Thora-Mare

str. Aron Vodă 5

a angaja de urgentă un Director Autorizat ca să conducă şcoala Primară Israelită.

MODA

Vara se menţine încă, în tot cursul lunii Septembrie.

Rochia uşoară, foarte simplă cu un detaliu frumos la guler sau centură care dă tot „chicul", din muselină imprimată în culori vii, pare a fi toaleta preferată pentru aceste frumoase momente. Stofele ce pot fi spălate sunt cele mai practice.

Dacă voiţi ceva mai durabil, alegeţi crepuri cu flori, care sunt totdeauna tinere, deşi se poartă demult. Sau dacă preferaţi ceva modern, inedit, luaţi „toile" de mătase, uşoare şi semănate cu fleri mari, voaluri de bumbac cu buchete sau ghirlande. Originale sunt desenurile cubice şi geometrice.

Modelul nostru (1) este din muselină fond gris-rose semănat cu inele în mai multe tonuri de galben până la orange.

Al doilea model din foulard compus din două tonuri diferite este deasemenea o toaletă admirabilă, în bleu-pâle sau viu.

Un ansamblu cu mantou lung, care poate fi purtat la una din aceste rochii uşoare aduce bune servicii la ţară, deasemenea în vilegiatură la mare cât şi la munte.

Modelul 3 este din jersei sau kasha do culori pale; aceste ţesături sunt foarte uşoare şi agreabile de purtat.

La jupa se va purta tricoul de lână cu nuanţe pestriţe, sau bluza din crepe de chine, întovărăşită de o vestă de lână bordată de mătase. La aceasta se poartă în jurul gâtului şalul de materie fină, ale cărui culori strălucitoare complectează totul în mod neobişnuit de viu.

SE CAUTĂ un băiat şi o practicantă de birou de către Banca Centrala de Nord.

DE VÂNZARE una casă compusă din 4 camere, antret, bucătărie, şură de zid, pivniţă, apă în curte, lumină electrică, sonerie, etc., în stradela Sărăriei No. 24. Preţ convenabil, cu înlesniri de plată.

DE VÂNZARE casele din Sf. Andrei No. 40. — A se adresa la D-na Elise Brudea Sf. Teodor No. 12, între orele 1—4.

ATENŢIUNE

Ca măsură preventivă contra epidemiilor ce bântuie să se bea apă minerală naturală

Borviz de Borsec

DOCTOR

Tr. Mihailescu

asistent universitar

chirurg secundar gynecolog la spit. Maternitatea

BOLI DE FEMEI, GENITO-URINARE-SIFILIS

Str. Lăpuşneanu No. 18, etaj

Telefon No. 164

Consult. 1—3

Societatea filantropică „Steaua"

Şcoala primară şi profesională israelito-română de fete

„DAVID HERZENEERG"

Aducem la cunoştinţă onor. public că înscrierile pentru cursul nostru primar cât şi pentru cel profesional se fac zilnic între orele 10—12 si 3—5 cu începere de la 21 August a. c. în cancelaria şcoalei din strada Anastasie Panu No. 11.

COMITETUL

ŞTIRI DIN ŢARĂ ŞI STRĂINATATE

ASPECTE

(Continuarea din pag. I-a)

Cu toate acestea nimeni, afară de câţiva interesaţi, nu crede în poveştile amintite; plutonul de execuţie bolşevic şi-a făcut datoria revoluţionară până la ultimul glonte tras în ultimul descedent al lui Nicolai şi al Alexandrei.

Şi că este aşa, e interesant de constatat că până şi „Cuvântul", în coloanele căruia pe vremea colaborării lui M. Gh. Ivanov se întindea cea mai proastă propagandă ţaristă, şi-a manifestat deunăzi cu ironie părerea asupra „filmului în serii" care este reînvierea treptată a membrilor familiei Romanov.

Ţarismul a decedat definitiv şi în zădar încearcă refugiaţii ruşi, strânşi în jurul mareluiduce Ciril, să dea lustru coroanei de carton pe care într'o zi de chef şi-a aşezat-o pe frunte la Saint-Cloud acest personaj de operetă.

„Filmul în serii" nu mai găseşte spectatori.

G. SPINA

„OPINIA"

literară şi artistică

(Continuare din pag. I-a)

—„Şi eu aş vorbi la mormântul d-vs: Aci doarme pe veci profesorul, care a fost pentru noi un părinte, pentru învăţământ un apostol.

— „Admirabil; dar tu, Max Rosenberg, ce-ai spune?

Rosenberg zărise tocmai atunci cârpa de şters tabela care se afla într'un colţ pe podea şi răspunse:

— „Aici este cârpa".

Scandal la un teatru

La Geneva s'a reprezintat o dramatizare a romanului „La garçonne" de Victor Margueritte. Studenţii catolici au provocat în mijlocul spectacolului un scandal violent, silind pe directorul teatrului să scoată piesa de pe afiş.

Cei zece

Zece scriitori germani s'au asociat pentru a scrie împreună un roman social, oglindă credincioasă a vieţii de după război. Faptul că zece literaţi colaborează laolaltă la aceiaşi carte, este unic până astăzi.

Logică americană

In America a fost aleasă o *„femeie"* primar pentrucă a frapat ochiul alegătorilor printr'un prea frumos picior.

Cât de fideli sunt americanii esteticei, încât preferă un picior frumos în loc de un *„cap"*.

Evrei trecuţi la creştinism

Pictorul Adolf Kohn din Capitală s'a botezat Duminică 4 Septembre la biserica Sf. Constantin, luând numele de Ştefan.

Tot Duminică a trecut la creştinism d. Moritz Klein, meseriaş din Câmpulung-Muscel, luând numele de Gheorghe. Ceremonia botezului a avut loc în catedrala „Negru Vodă" din Câmpulung.

Raidul în jurul pământului aiaviatorilor Brock şi Schlee

(Continuare din pag I-a)

km.); Londra—Belgrad (1720 km.; Belgrad—Constantinopol (805 km.); Constantinopol—Aleps (950 km.); Bagdad (780 km.); Bender Abas (1425 km.); Karacki (1140 km); Alahabad (1490 km.); Calcuta (780 km.).

Apoi vor urma Rangvon (1070 km.); Hue (1245 km.); Manila (1430 km.); Tokio (2930 km.); insulele Midwag (4000 km.); Honolulu (2315 km.); San Francisco (3860 km.); Cheyeane (1490 km.); Chicago (1390 km.); Detroit (415 km.); Harbour-Grace (2500 km.).

In total 35,535 km.

Aviatorii speră să facă întregul parcurs în 240 ceasuri de zbor efectiv, reprezentând o medie orară de 148 km.

*

William Brock are mai mulţi ani de experienţă ca pilot de avion poştal pe linia Chicago-New-York. Tovarăşul lui, Edward Schlee, este un om de afaceri din Detroit. El subvenţionează raidul. Schlee este directorul unei linii de transporturi aeriene, ştie să piloteze un aparat şi cunoaşte instrumentele de navigaţie.

In cursul raidului a fost prevăzută o schimbare de motor la Tokio.

Piaţa Valutară

Leul la Paris a cotat ieri 15.65; la Zurich 3.18.

Devizele în Capitală au notat: Francul francez 6,36; belga belgiană 22,70; francul elveţian 31,45; lira engleză 793; dolarul 162,50; lira italiană 8.87; coroana cehă 4.84; Rentenmark 38,80.

O descindere în localitate

în chestia falşificării de bani româneşti la Viena

In urma intervenţiei făcute de d. Jude Instructor Loris Pavlof, care este delegat, cu instruirea afacerei bancnotelor false de 100 lei, descoperite la Viena şi al cărui autor principal este comerciantul Zisu Grinberg din str. Anast. Panu,—d-nii Director Closs, şi comisar Bobeică, au făcut eri după amează, o descindere la Banca Moldova.

Descinderea avea de scop de a se stabili legăturile dintre soţii Alice şi Lazar Abramovici funcţionar la Banca Moldova şi fabrica de bancnote false dela Viena.

Soţii Abramovici sunt rude de sînge, cu comerciantul Grimberg.

Descinderea s'a făcut pe baza mărturisirilor lui Grimberg, făcute la Viena, cum că rudele lui din Iaşi, i-ar fi procurat cheia secretă a cifrelor depe bancnotele B. N. R. a 100 lei.

Descinderea n'a avut nici un rezultat satisfăcător.

Nu s'a găsit nici un act compromiţitor.

Soţii Abramovici, au fost apoi invitaţi la Prefectura Poliţiei, unde li s'au luat câte un interogatoriu.

Cum se hrăneşte ţăranul

(Continuare din pag. I-a)

muiere—ţăranul nu vrea să ştie de aşa ceva.

Iată câteva date. Comuna Bucecea (formată din Târg Bucecea care numără 39 familii creştine şi satul Bucecea cu 317 familii), a cumpărat carne în prima săptămână după postul Sf. Petru:

MASCURI

	Târgoveţi	Săteni
Joia	13 kilogr.	35 kgr.
Dumineca	5 „	12 „
Marţi	13 „	14 „
Total	31	61

VITĂ

	Târgoveţi	Săteni
Joia	29 kgr.	67 kgr.
Dumineca	13 „	38 „
Marţi	28 „	35 „
Total	70	140

Avem deci un total de 101 kgr. carne de porc şi 201 kgr. carne vită, la un *total 356 familii*. Cantitatea ce au cumpărat a fost între jumătate şi un kgr. Din această cantitate infimă trebuie *să mai scadem o bună parte*, căci Bucecea este înconjurată de numeroase sate pe o rază de 2 4 kilometri, în ziua de *Joi este tarmaroc* mare şi în plus este în localitate şi judecătorie; aşa că din cantitatea de mai sus o parte a fost cumpărată de către săteni din alte sate,

Par'că aud obiecţiunea, — că sunt medic de lume veche—ca pledez pentru *alimentarea carnivoră*.

Răspund celor cari par a se îngriji ca ţăranii să nu devie *podagroşi* (artritici) că din ţăranii noştri o bună parte sunt *pelagroşi* pentru felul defectuos al alimentaţiei. De notat că din nefericire, este mic procentul sătencilor noastre, care să se priceapă în gătirea bucatelor.

Bucătăria ţăranului nostru este foarte săracă şi sătenii merită mai multă atenţie cu fapte practice, decât discursuri la zile mari.

Să li arătăm greşelile inerente oricărui om fără cultură şi să nu ne fie frică că ne va lua înainte şi noi vom rămânea pe drumuri.

Dr. ALEX. MANOLESCU

Un avocat urmărit

pentru ademenire de minore

Autorităţile poliţieneşti în urma unei circulări au pus în urmărire pe avocatul Mihai Zaiţ, în etate de 30 ani, acuzat de ademenire de minore.

Făcând cunoştinţa unei d-re Elvira Teodorescu de 16 ani, a convins-o să-şi părăsească casa părinţilor ei.

Avocatul s'a refugiat împreună cu tânăra fată în Iaşi şi au descins la un hotel din raionul gării.

Părinţii fetei, aflând adresa seducătorului l'au denunţat autorităţilor cerând arestarea lor.

x In zilele de 25 şi 26 Septembrie promoţia 1907 al Liceului Naţional din Iaşi, va serba aniversarea de 20 ani de absolvire.

GARANŢII

de sănătate şi moralitate

la angajarea funcţionarilor

Ministerul de finanţe a dat o circulară administraţiilor financiare prin care le arată că atât legea pentru Statutul Funcţionarilor Publici cât şi repetarea dispoziţiilor legei prin diverse ordine circulare ce s'au dat în privinţa numirilor, impune să se cerceteze cu cea mai mare minuţiozitate toate actele depuse de cel care solicită postul, solicitantul fiind obligat ca pe lângă actele de studii să vă prezinte certificate cu data recentă de sănătate şi moralitate.

Tratativele guvernului

cu minoritarii

Tratativele dintre guvern şi reprezentanţii minorităţilor cari trebuiau să înceapă zilele acestea cu scopul de-a pregăti proiectul de lege pentru rezolvirea problemei minoritare au fost amânate, pe motiv că guvernul n'a putut redacta încă proiectul său.

Tratativele vor începe la sfârşitul lunei şi vor fi duse de d. Duca. Până atunci d-nii dr. Hans Otto Roth şi dr. Iosif Willer au părăsit Capitala.

Instruirea abuzurilor

de la primăria Iaşi

Am anunţat ieri că Ministerul de Justiţie a constatat, în urma unei anchete, abuzurile ce s'au săvârşit sub fosta administraţie, cu deţinuţii repartizaţi serviciului salubrităţii şi care erau întrebuinţaţi la lucrări particulare.

„Cu prilejul ultimei inspecţii ce s'a făcut la închisoarea Galata, s'a constatat că în ziua de 23 August la ora 9 seara din 22 deţinuţi, nu erau prezenţi în dormitorul primăriei decît 15, iar şapte din ei erau învoiţi pe motive care nu erau plausibile.

Ce a stabilit ancheta

Ancheta întreprinsă de d. Al. Zisu, sub directorul general al închisorilor şi Al. Coroi, procuror general de Iaşi, a constatat abuzurile săvârşite şi în urma relaţiilor date de primărie s'a stabilit că ele ar fi fost săvârşite de fostul ajutor de primar averescan d. Matache Georgescu.

In urma constatărilor făcute, Procurorul General a sesizat Parchetul.

Afacerea a fost deferită instrucţiei.

Au fost citaţi şi mai mulţi funcţionari de la primărie printre care electricianul comunei Moraru şi Sorescu din serviciul electricităţei.

Acestea ne-au fost confirmate şi de d. Osvald Racoviţă, preşedintele comisiei interimare.

REP.

Alegerea d-lui Zippa

va fi contestată

Oficiosul naţional-ţărănist „Romînia" anunţă că Organizaţia partidului naţional-ţărănist din Iaşi a hotărît ca, în caz de răuşita d-lui Iancu Zippa în alegerea parţială dela 14 Septembrie, să conteste această alegere, pe motivul că d. Zippa n'a demisionat dela prefectură în termenul legal.

Mine de argint în Bulgaria?

Sofia (Ceps). — Lângă satul Mikovce din judeţul Trnsk, s'au descoperit minereuri cari conţin 55 la sută plumb şi pot oferi 1 5 până la 2 kgr. argint de fiecare tonă. După cercetările de până acum, zăcămintele se întind pe o suprafaţă de 600—700 ha. Regiunea va fi studiată încă câteva luni înainte de a începe exploatarea.

Excrocheria

aviatorului Callizo.

Ziarele din Paris anunţă că inspectoratul general al aeronauticei a cerut marelui Consiliu al ordinului Legiunei de Onoare radierea aviatorului Callizo din cadrele acestui ordin. S'a stabilit că aviatorul Callizo îşi aranjase instrumentele de măsură de pe avionul său în aşa fel încât să înregistreze o altitudine de 13.000 metri, când în realitate nu se înălţase de cât până la 3.000 metri.

Un caz de paralizie infantilă

în judeţul Iaşi

Pe ziua de ieri s'a declarat un caz de paralizie infantilă în com. Pârliţi jud. Iaşi.

Bolnavul, un copil de nouă luni, a fost adus eri şi internat la clinica infantilă, unde cazul a fost confirmat.

*

Se mai anunţă un caz de paralizie infantilă din Dărămăneşti-Bacău.

Bolnavul a fost izolat la spitalul din Tg. Ocna.

INFORMAŢII

x *Aflam, că unul dintre cei mai proaspeţi liberali, de tot mozaic, ar fi afirmat la una dintre întrunirile liberale, ţinute acum câteva zile, în vederea alegerei de Duminică, că fostul nostru director Alex. Badareu, i-ar fi declarat, pe când era încă în viaţă, că nu cunoaşte o altă persoană mai capabilă de cât d-l Oswald Racoviţă, pentru a scoate Iaşul din situaţia precară în care se găseşte.*

Fără a confirma întru nimic alegaţiunea de mai sus,—care nu poate avea nici o valoare în gura unei persoane care a trăit atât de departe de intimitatea marelui dispărut,—protestăm în contra sistemului inaugurat pe această cale, desprobându-l în totul.

De un lucru îl putem totuşi asigura pe acest zelos liberal şi anume de acela că, dacă Alex. Badareu ar fi bănuit, un moment măcar, care vor fi colaboratorii, pe care a înţeles să şi-i aleagă d. Racoviţă, pentru a conduce gospodăria Iaşului, aprecierile pe care le-ar fi făcut asupra însuşirilor edilitare ale viitorului nostru primar, nu ar fi diferit într'u nimic de acele pe care le fac astă-zi majoritatea eşenilor conştienţi de situaţia de la primărie.

x *Lupta care se dă în sânul organizaţiunei liberale locale, pentru ajutorile de primar, promite a fi aprigă. In special, pretenţiunile unora, de a impune pe Colonelul Sachelaride în delegaţia permanentă, a stârnit o nemulţumire generală.*

x Consiliul de Higienă Local oraşului a fost convocat pentru ieri după amiază.

Neîntrunindu-se numărul legal de membri, şedinţa a fost amânată pentru Mercuri 13 Septembrie.

x *Serbarea elevilor Liceului Naţional.*—Joi 8 Sept. (Sf. Maria) are loc o mare serbare câmpinească dată de elevii Liceului Naţional. Se pregătesc mari surprize. Instalaţii speciale de radio, trei muzici, tombola, ruleta, poşta americană etc.

Grădina feeric iluminată

x *Epidemiile în judeţ.*—In judeţ avem trei cazuri de febră tifoidă, între care unul la Podul Iloaie.

Cercetările făcute asupra provenienţei boalelor la Podul Iloaie, au stabilit că bolnavul a venit din Iaşi.

*

In judeţ mai sunt şi 15 cazuri de scarlatină, dintre care trei într'o singură familie din Perieni.

Ieri d. dr. Cazacu, Inspectorul Regiunei Sanitare şi d. dr. Vasiliu, medicul primar al judeţului, au făcut o inspecţie în Regiunea Ţigănaşi.

x Reputatul chirurg, d. prof. dr. I. Tănăsescu, a revenit în localitate şi şi-a reluat ocupaţiile.

x In localul şcoalei Asachi are loc azi la ora 4 o mare întrunire publică, convocată de partidul liberal. Vor lua cuvântul toţi fruntaşii partidului.

x Duminică 11 Septembrie va avea loc o întrunire a podgorenilor la sediul „Sindicatului Viticol din str. Arcu.

x Podgorenii atât de greu încercaţi din regiunea Cotnari, s'au întrunit Duminecă, pentru a se consulta, asupra măsurilor ce trebuesc luate, pe viitor, în contra grindinelor dese, care se abat asupra acelei regiuni.

Intre altele, s'a propus a se aduce, la faţa locului câţi-va specialişti, pentru a se vedea ce măsuri eficace s'ar putea lua pentru împrăştierea norilor purtători de grindină.

Un succes deosebit au obţinut interpreţii dramei „Scrisori fără destinaţie" după romanul Baronesei de Heyking. Marii maeştri ai scenelor germane Bernhard Goetzke, Albert Basserman, Marcella Albani, Nils Asther etc. au fost la înălţime. Marele succes se reprezintă şi azi la Cinema Sidoli şi grădina Select.

In al 2-lea film—absolut nou—apare celebrul artist-sportiv, curajosul luptător Fred Thomson. Drama în care excelează „Copilaşul Banditu ui" este plină de cele mai animate aventuri.

Peste câteva zile „Quo Vadis Domine?" şi în curând Parada cea mare.

Primăria Comunei Urbane Bălţi

Publicaţie

Primăria oraşului Bălţi, aduce la cunoştinţă generală, că în ziua de 30 Septembrie 1927, ora 12, dă în antrepriză prin licitaţie publică, în conformitate cu art. 72-80 din legea comptabilităţii publice pavarea stradelor Cojbuc, Hăjdău şi Ioan Creanga şi anume:

1) S rada Cojbuc, coprinsă între strada Principele Carol şi Ştefan cel Mare de la suma de 400.000 lei în jos.

2) Strada Hăjdău, coprinsă între străzile Principele Carol şi G-l Berthelot de la suma de 840.000 lei în jos, şi

3) Strada Ion Creangă de la suma de 645.000 lei în jos.

Pavarea se va face cu pavele neregulate de gneis din cariera Volcineţ pe nisip quarţos.

Licitaţia se va ţinea în localul Primăriei, iar ofertele vor fi închise şi sigilate.

Termenul furnizărei materialelor se va stabili la încheierea contractului.

Termenul începerei şi executărei lucrărilor va fi de la 1 Aprilie 1928.

Garanţia în valoare de 10 la sută asupra sumelor arătate în devizul aprobat, care va consta în numerar sau efecte garantate de Stat se va admite a fi depuse în 2 rate şi anume:

Prima la depunerea ofertelor de 5 la sută, iar restul de 5 la sută în ziua stabilită de Primărie pentru încheierea contractului.

Desemne, devize şi condiţiunile amănunţite se pot vedea în toate zilele la Serviciul Technic al acestei Primării între orele 9-13 în zilele de lucru.

Preşed. Comis. Inter.

A. Krupenschi

Secretar *Anibal Popescu*

No. 13390

24 August 1927.

Cercul Jockey Club Iaşi

Publicaţiune

Se publică spre cunoştinţă generală că în ziua de 15 Septembrie 1927 ora 5 p. m. se va ţine licitaţie publică în localul Cercului din strada Carol No. 53, pentru închirierea unui apartament de locuit, cu începere de la 26 Octombrie, compus din două camere, antret şi bucătărie, lumină electrică, apă şi canal în curte. Licitaţia va începe de la suma de 25.000 lei.

COMITETUL

Părinţii şi copiii înstrăinaţi

(Continuare din pag. I-a)

Mulţi părinţi îşi dau copii la şcoală, pentru a scăpa de ei şi, ca dovadă că e aşa, e faptul că directorii de şcoli şi profesorii se plâng adesea, că majoritatea părinţilor elevilor, după ce şi-au înscris copiii toamna la şcoală, le-au procurat cărţi şi le-au făcut uniforme, nu mai dau pe la cancelarie de cât tocmai pe la sfârşitul anului, când sunt ameninţaţi să dea bâca sau când se trezesc cu ei eliminaţi pentru absenţe şi purtări rele, în cursul clasului.

Dacă elevul şchioapătă, îl mută la altă şcoală sau, ca ultima măsură restrictivă, îl internează ori îl duce în alt oraş.

Pe unii părinţi puţin îi interesează ce învaţă şi cum învaţă copiii lor, dacă se duc la şcoală, ce absenţe au, ce profesori, ce progrese au făcut. Şi copiii se cred nişte înstrăinaţi.

Atâţia elevi se sinucid în fiecare an din pricină c'au rămas corigenţi sau repetenţi. Cauza? La primele hopuri din viaţă, la primele desiluzii, părinţii nu-i susţin, nu-i încurajează.

Mai zilele trecute, un licean amorezat, ajuns la 18 ani abia în clasa II-a secundară, s'a aruncat voinicește dinaintea trenului, care l'a ciopârţit... Era din Galaţi şi părinţii l-au trimis aici ca să înveţe, lăsându-l pe seama unor rude. Copil înstrăinat, căzut la examen şi prins şi în mrejele—de multe ori fatale,—ale amorului... El a luat viaţa drept o jucărie, drept o minge de foot-ball, pe care la mâne o poţi sparge cu cuţitul..

Adolescentul urgisit, înstrăinat de casă şi lipsit de mângâierile părinteşti, într'un moment de întunecare a minţii, a crezut că se răzbună pe toţi şi s'a culcat pe şinele de fier...

Asemenea gesturi „eroice" el a găsit în literatura uşoară şi din filmele de cinematograf.

Până la complecta emancipare părinţii să cerceteze ca nişte adevăraţi doctori ranele de orice natură, ale fiilor lor. In lupta vieţii să-i deprindă a vedea în ei exemplul cel bun.

Să nu-i lase să crească străini de sufletul lor şi de învăţătura şi mângâierile bisericii lui Hristos.

Copiii până la majorat, cât mai aproape de părinţi, căci valurile vieţii sunt mari. Ele ademenesc şi înghit...

PR. N. HODOROABĂ

BIBLIOTECA UNIVERSITĂȚII -IAȘI-

ANUL XXIII No. 6690

3 LEI EXEMPLARUL

SAMBATA 10 SEPTEMBRIE 1927

ABONAMENTE

Lei 1000 pe un an
„ 500 . . . „ 6 luni
„ 300 . . . „ 3 luni

OPINIA

ZIAR POLITIC COTIDIAN

ANUNCIURI

se primesc la toate Agenţiile de Publicitate şi la Administraţia ziarului

Iaşi—Str. Gh. Mârzescu 17

IN PREAJMA ALEGERILOR MUNICIPALE

Primarul Iaşului

Iaşul, altă dată falnică capitală a Moldovei, a avut în timpurile de splendoare, norocul de a se bucura de primari ca Gheorghe Lascar sau ca defunctul Al. Badareu. Dar vremurile de mărire au trecut, poate pentru totdeauna.

Despre acele vremuri măreţe, povestesc de sigur, cu mândrie bătrânii, iarna, la gura sobei, celor tineri; aşa precum în alte timpuri, bătrânii spanioli, povesteau celor tineri despre vremurile când soarele nu apunea nici o dată pe teritoriile aparţinând Spaniei.

Iaşul nu mai este astă-zi de cât un umil oraş de provincie, ca Huşi sau Vaslui, înspăimântător de murdar—vezi Socola—şi plin de toate bolile molipsitoare.

Dacă acest *sic transit...* se datoreşte numai împrejurărilor, sau dacă se mai datoreşte şi oamenilor, este încă greu de spus.

In orice caz, dela războiu încoace, sub toate guvernele care s'au perindat, în zece ani la cârma ţărei, Iaşul nu a avut parte decât de gospodării nenorocite; cel mult dacă se poate spune, de oamenii cari au condus gospodăria comunală: ăsta a fost foarte rău şi cellant a fost mai puţin rău.

Poate şi ieşenii sunt vinovaţi de această năpastă. Nici acele gospodării rare, pe care localnicii şi le-au ales, în măsura în care, la noi, această alegere poate fi considerată ca liberă, nu au fost mai de treabă, decât gospodăriile impuse de guverne.

*

Astă-zi, concetăţeni! sunteţi iarăşi chemaţi, dacă aveţi curajul să înfruntaţi presiunea stăpânirei, să vă alegeţi pe mai mulţi ani, oamenii ce trebue să conducă gospodăria noastră, a tuturor.

Şi grea trebue să fie alegerea. Două sunt principalele liste ce atrag voturile voastre; una, lista propusă de cei de la putere, patronată de stăpânire, având în frunte pe Osvald Racoviţă; şi a doua listă a partidelor de opoziţie prezidată de Alfons Hrovanu.

Cunoştem mai de mult pe aceşti doi candidaţi la demnitatea de primar; şi unul şi altul sunt avocaţi, şi unul şi altul oameni simpatici, de o corectitudine şi cinste mai presus de ori ce bănuială. Doresc şi unul şi altul cu aceiaşi convingere, sunt siguri, propăşirea acestui colţ de ţară, în care au crescut şi s'au format. Dar nu cunoaştem calităţile lor, în ce priveşte partea atât de importantă a gospodăriei, branşa în care s'au ilustrat cei cari au fost mari primari ai Iaşului, chiar pe când nu conduceau gospodăria acestei comuni, astă-zi atât de oropsită.

Dacă preferăm lista opoziţiei, e fiind-că dorim de mult, şi din tot sufletul, triumful politic al partidului naţional-ţărănesc. Numai dela venirea la putere a acestui partid, mai aşteptăm întronarea cinstei şi a corectitudinei, a respectului legilor şi mai presus de toate, dreptul pentru fie-care cetăţean de a-şi exprima liber votul, fără a risca urgia stăpânirei, când simpatizează cu alţii, decât cu cei din fruntea bucatelor.

Triumful acestor principii de conducere este crezul nostru, cum a fost şi al acelui care a înfiinţat acest ziar; pentru aceste principii a luptat el toată viaţa.

Ne dăm totuşi seama că, în nenorocita noastră ţară, un primar de alte păreri politice de cât ministrul de interne, nu poate face de cât foarte puţin, pentru oraşul pe care îl gospodăreşte, or câtă tragere de inimă ar avea.

TEODOR BADAREU

Din toată lumea

Păţania unei englezoice în Serbia.—Miss Anna Chaster, pe când se afla în vizită la soţia unui inginer englez angajat la o uzină din Bosnia (Jugoslavia), — a făcut o excursie în împrejurimile Travnikului, pentru a lua fotografii cu aspecte din partea locului.

Pe când mergea printr'o pădure, o ţărancă o văzu cu aparatul fotografic şi alergă la alte femei din sat dând alarma că în pădure este o femee străină cu „un lucru negru în mână" şi că desigur e o „vrăjitoare" care vrea să le ia copiii.

Imediat au alergat în pădure douăzeci de femei care au atacat pe miss Chaster, bătând-o şi scuipând-o. Miss Chaster, neştiind sârbeşte, nu se putea înţelege cu sătencile furioase. In cele din urmă, ea reuşi să scape şi să ajungă în sat unde jandarmii au apărat-o şi condus-o înapoi la Travnik.

*

Cea mai tânără aviatoare.—La Pittsburg (Statele-Unite) fetiţa Lilian Dawson, în etate numai de 14 ani, a trecut cu succes examenul de pilot. Totuşi nu va putea lua pasageri pe aeroplan, mai înainte de a împlini 18 ani. Până atunci, e obligată ca în aceşti patru ani să facă ea singură 450 ceasuri de zbor efectiv, fără accidente. Şi le va face, pentrucă miss Lilian se arată de pe acum o drăguţă şi dibace aviatoare.

*

Victimele ştiinţelor ocult e.—La Dampierere (Franţa) se află un castel medieval care, în lipsa stăpânilor de acasă, era îngrijit de soţii Prevet, oameni bătrâni şi superstiţioşi. Superstiţia lor era sporită de animalele împăiate, tablourile bizare şi liniştea macabră a castelului în care duceau o viaţă cu totul izolată.

Soţii Prevet făceau noaptea şedinţe de spiritism. Intr'o noapte oamenii au văzut lumini ciudate în castel, au auzit urlete înfiorătoare, iar pe ferestre zburau mobilele din casă. Autorităţile au pătruns cu forţa şi au găsit pe femeia Prevet, jucând pe masă în pielea goală şi chemând „diavolii", pe când bătrânul se ruga în genunchi. Amândoi erau nebuni!

*

O crimă oribilă.— Doctorul Erdögy din Budapesta, foarte cunoscut în cercurile aristocratice, şi-a otrăvit nevasta şi apoi a tăiat-o în bucăţele.

Biata femee fusese o cunoscută artistă dramatică, iar soţul ei îi asigurase de curând viaţa pentru suma de 10,000 dolari. Medicul a ucis-o, în scopul de a încasa banii de la Societatea de asigurare.

Actualităţi politice

Remanierea ministerială.

In plină vacanţă politică şi în lipsă de ştiri mai palpitante ziarele încep a publica presupuneri şi probabilităţi despre o remaniere ministerială care ar fi să se facă la toamnă.

Pare ceva mai sigură plecarea d-lui general Anghelescu de la departamentul războiului şi trecerea d-sale la şefia Statului Major al armatei. Portofoliul războiului ar fi fost propus d-lor Argetoianu, sau dr. Angelescu, care însă stau la îndoială. In lipsa unui titular potrivit, ar fi vorba ca însuşi d. Ionel Brătianu să ia interimatul.

Se mai vorbeşte de schimbări la sănătatea publică, industrie, culte etc. E vorba a intra in cabinet d-nii Istrate Micescu şi general Mosoiu.

Bine înţeles. se va strica multă hârtie şi cerneală în jurul acestei chestiuni despre care încă nu se poate afirma nimic sigur.

Se modifică Regenţa ?

Pentru „Neamul Românesc" al d-lui Iorga este lucru sigur că: «Patriarhul pleacă din Regenţă". Noi nu cunoaştem nici un fapt care să justifice această afirmaţie. Dar d. Iorga e sigur; şi se preocupă acum de cine va completa locul vacant. Vom vedea.

X

NOTA VESELĂ

Prevedere artistică

— Dragă maestre, de ce ai făcut aşa de îmbătrânit chipul d-nei Vasilescu?

— Ca să-i semene mai urâţiu

„OPINIA" LITERARĂ ŞI ARTISTICA

Menajul în trei

Un coleg îmi spunea acum câtva timp: „dacă viitoarea mea soţie mă va înşela, eu o voiu tortura moralmente în chip înfiorător sau, mai posibil, o voiu înşela la rândul meu".

Şi într'un caz şi'n altul amicul meu a încercat să rezolve pripit o chestiune delicată. Căsătoria, prin însăşi definiţia ei, necesită o armonie perfectă între soţi. Or soluţia dublă a colegului tinde tocmai la o accentuare a dezechilibrului conjugal. Deacela, singurul procedeu civilizat în asemenea împrejurări este repudierea legală şi cinstită.

i. b.

FAPTE

Operetа renaşte

La Viena, patria operetei, asociaţia compozitorilor muzicali a hotărât să redea viaţă genului acesta de teatru, care părea că se stinge. In consecinţă compozitorii au început să scrie iarăşi operete ce vor fi prezentate în primăvara viitoare companiilor dramatice. La noi, din ne-

(Continuarea în pag. IV-a)

POSIBILITATEA UNEI EXPLOZII A SOARELUI

Soarele poate să facă explozie, aşa afirmă învăţaţii. Faptul se poate petrece oricând, azi sau peste un milion de ani.

Orice astru trece printr'o perioadă de explozivitate. In ultimii 25 ani în nebuloasa Andromeda au explodat peste 40 stele.

Ultima stea care a făcut explozie a fost Nova Pictoris, în 1925. După explozie, ea şi-a lărgit diametrul de câteva mii de ori.

In cazul când soarele ar exploda, locuitorii pământului ar simţi-o în opt minute, interval ce trebue luminii să călătorească de la soare la pământ. In 138 ceasuri, toate fiinţele de pe pământ ar muri, ucise de gazele otrăvite eşite din miezul soarelui.

ASPECTE

„Un Locarno paneuropean"

Gânditorul serios şi luptătorul energic şi entuziast care este R. N. Coudenhove-Kalergi, nu pierde nici un prilej pentru propagarea marei idei a paneuropenismului. In pletora de oameni politici cari se agită inutil şi de scriitori cari îşi frământă condeiul în opere inutile, figura lui Coudenhove-Kalergi se desprinde distinsă şi reuşeşte să adune către ea nădejdile iubitorilor de pace şi deci de umanitate.

Idealul paneuropean pare încă îndepărtat; de aceea el trebue atins etapă cu etapă, de aceea trebue sfărâmat blocul prejudecăţilor actuale bucată cu bucată, de aceea nu trebue pierdută nici o ocazie pentru cucerirea terenului de pe care într'o zi să ne avântăm spre înfrăţirea definitivă a popoarelor europene, deocamdată.

Intr'un ultim articol intitulat „Pentru un Locarno paneuropean"! Coudenhove-Kalergi propune întrunirea unei noi conferinţe a statelor europene, lărgindu-se astfel cadrul primei conferinţe de la Locarno, pentru stabilirea normelor după care s'ar putea ajunge la dezarmare şi la suprimarea barierelor economice.

Coudenhove-Kalergi scrie: „Toate forţele pacifiste ascunse şi oprimate ale Europei s'ar aduna în jurul noului Locarno şi ar dovedi lumei cât de puternică este voinţa de pace, voinţa de a trăi a continentului nostru, faţă de forţele urii şi ale distrugerii. S'ar deschide calea dezarmării; de îndată ce dispare ameninţarea, orice înarmare devine o risipă nebună. S'ar deschide calea şi pentru suprimarea barierelor economice, pentrucă punctul de vedere

(Continuarea în pag. IV-a)

SCENE DIN CEHOSLOVACIA

Recolta hameiului— Inceputul lui Septembrie înseamnă în Cehoslovacia data recoltării hameiului. Republica cehoslovacă este astăzi cel mai mare cultivator de hameiu din Europa.

Strângerea hameiului durează vre'o două săptămâni şi este o sărbătoare originală pentru regiunile producătoare.

Ilustraţia noastră prinde o scenă caracteristică din această operaţie.

O şedinţă comică

A COMISIEI RUSO-ROMÂNĂ LA GRANIŢA NISTRULUI

Un corespondent al ziarului parizian „Le Journal" vorbeşte despre comisiunile mixte de anchetă ruso-române, care lucrează la graniţa Nistrului. Ziaristul francez pretinde că un ofiţer român, şef de sector la graniţă, i-a făcut următoarea poveste:

— Era rândul nostru să ne ducem de cealaltă parte a Nistrului, în Ukraina. Am fost conduşi la primărie. Intrăm în sală. O masă simplă, iar îndărătul ei două afişe: unul reprezintând pe Lenin aureolat de o seceră de aur; cellalt, un proletar gigantic, agitând un ciocan negru deasupra capului unui burghez mititel; iar dedesupt era scris: „Luptă toată viaţa contra burghezului din Apus!".

Decor simplificat dar care alcătueşte îndată un tot. Mă aşez pe scaunul prezidenţial. Delegaţia română e compusă din un maior de infanterie, un locotenent de aprovizionare şi un judecător de pace. Delegaţia rusă se compune dintr'un cizmar, un rândaş şi un individ de 20 ani, fără m serie precisă, căruia i se zice „Krasnie Gueneral", adică general roşu.

(Urmează textul unui proces verbal despre atacul unei bande bolşevice în lulie curent, când au căzut doi bolşevici ruşi şi doi grăniceri români).

Maklis, generalul roşu, ia îndată cuvântul. Rolul lui este să urmărească lucrările tovarăşilor săi. In realitate, ca să conducă desbaterile, căci tovarăşii lui nu ştiu nici să scrie, nici să citească, şi scuipă pe podele seminţe de floarea soarelui.

— Tovarăşi, (spune Maklis cu un surâs crud), patru morţi. Câte doi de fiecare parte. Partida nulă. Propun anularea.

El ridică braţul stâng. Cizmarul îşi scoate pipa din gură, ridică în sus braţul cu pipa iar rândaşul face ca şi cizmarul, ...Se înţelege rezultatul acestui soi de deliberări.

Mobilizarea rusească

Corespondenţii din Finlanda ai ziarelor engleze precizează că, în regiunea Leningrad şi în Crimeia, mobilizarea „de probă" ordonată de Soviete priveşte un număr de 700.000 rezervişti chemaţi sub drapel.

IMPRESII DE LA RUINELE CETĂŢII NEAMŢULUI

Cam la cinci sute de metri departe de Tg. Neamţ, pe un vârf de stâncă, adumbrite de brazi şi de stejari, dorm ruinele Cetăţii Neamţului. De la poala muntelui, poteci colţuroase urcă până la ruinele care altădată erau falnica cetate, erau cuibul de nepătruns al vulturului dela Suceava. Bolovani din stânca muntelui ciopliţi de mâni îndemânatece, alcătuesc cetatea clădită cu atâta soliditate încât, după 400 ani se mai poate vedea că cei ce au construit o adevărată fortăreaţă pe stâncile de lângă Neamţ, cu iscusinţă îndeajuns şi arhitectura şi erau destul pătrunşi de frumosul sentiment al dragostei de patrie şi neam.

Astăzi, asemeni unei sentinele, izolată la un punct de observaţie, stau şi privesc ruinele dela Neamţ spre creştetul Carpaţilor şi spre şesul Moldovei; stau şi ascultă freamătul codrilor, ascultă doina ciobanilor şi amintesc vitejia celor ce au fost plăieşii lui Ştefan.

S'au dus acele timpuri. S'a dus eroismul mamei, care călcând în picioare sentimentul matern a pus mai presus dragostea de patrie şi neam, spunând fiului său Ştefan:

„Du-te la bătaie pentru ţară mori
„Şi-ţi va fi mormântul încoronat cu flori".

Deasupra dealului sub care astăzi sunt băile Oglinzi, pe un tăpşan înalt, la nivelul şi în dreptul cetăţii, se văd urmele unei zidiri, căreia locuitorii îi spun „foişorul lui Ştefan" şi care probabil pe timpuri a servit ca observator pentru plăieşii moldoveni.

Aceste urme se pierd; şi ele ar trebui să rămână pentru noi şi urmaşii noştri, urme sfinte, şi ar trebui păzite ca adevărate comori, căci ele trebuie să rămână lanţuri de nesfârmat, ce leagă generaţie de generaţie, lanţuri pe vergile cărora se află încrustate slovele cu care-i scrisă epopeia neamului românesc.

Sandu

CURIOZITĂŢI FEMEEŞTI

Doamnele din societatea engleză poartă un lorgnon original, în felul ochelarilor marelui artist comic american Harold Lloyd.

O VIZITA LA OSPICIUL SOCOLA

De vorbă cu d. dr. Balif, directorul ospiciului. Din nevoile spitalului de alienaţi.—Câteva tipuri interesante de bolnavi

Impreună cu d. dr. Vasiliu, medicul primar al judeţului, am avut ocazia să fac o vizită la Ospiciul Socola.

După ce d. doctor şi-a făcut obişnuita examinare a bolnavilor, împreună cu d. dr. Balif, directorul ospiciului, am vizitat câteva pavilioane pentru a vedea unele din tipurile cele mai interesante de bolnavi.

In drum spre pavilioane d. dr. Balif, ne-a vorbit despre marile nevoi pe care le are actualmente Ospiciul.

Cu toate că spitalul este făcut pentru 450 bolnavi, în el se adăpostesc azi peste 650.

După războiu numărul bolnavilor de alienaţie mintală a crescut într'un mod înspăimântător şi toate ospiciile din ţară sunt arhi pline. Pentru aceasta este nevoie de a se zidi noui pavilioane pe lângă spital.

Dar înainte de aceasta—ne spune d. dr. Balif—trebueşte să se facă reparaţii tuturor pavilioanelor. De altfel, şi d. dr. Vişoianu, secretar general al Ministrului Sănătăţii, a recunoscut acest fapt. *„Dacă nu se vor face reparaţii urgente de cel puţin 5 milioane lei, clădirea poate fi socotită pierdută"—a declarat d. Vişoianu.*

In ospiciul Socola fiind cel puţin 80 bolnavi cronici cari pot fi întrebuinţaţi la muncă, ar fi necesar să se cumpere locul de cultură şi casa care constitue ferma d-lui A. Wincler.

Şi d. Balif continuă: Formarea unei colonii de muncă ar

(Continuarea în pag. IV-a)

„PRINCIAR“ începe mâine sezonul de toamnă cu noua orchestră „Fuhrmani“, absolvenți ai conservatorului din Praga. Muzică *clasică* și *modernă*, cu Saxofon, xilofon și Jazz.

BUFET BINE ASORTAT, GRATAR SPECIAL, BERE AZUGA,

Vinuri străine și indigene. Servicin prompt.

EVREI!

Veniți cu toții la INTRUNIREA ce va avea loc

Sâmbătă 10 Septembrie orele 4 d. a. în localul „ȘCOALEI CULTURA“ DIN STRADA GH. MÂRZESCU

Vor cuvânta reprezentanții partidului Național-Liberal și ai Uniunei Evreilor Români. Nici un evreu nu trebue să lipsească dela această mare întrunire.

Uniunea Evreilor Români - Secția Iași

LICEUL de BĂEȚI, ȘCOALA SUPERIOARĂ și ȘCOALA ELEMENTARĂ de COMERȚ

„MIHAIL KOGALNICEANU“

ȘCOLI CU DREPT DE PUBLICITATE. — IAȘI, STR. C. A. ROSSETI No. 8.

Inscrierile au început și se fac în toate zilele de lucru în orele 4—6 p. m.

Elevii se primesc în clasa I de liceu sau comerț, fără examen de admitere, școala fiind particulară; trecerea dintr'o clasă în cea superioară se face în școală, ministerul luând doar toate măsurile de control prin organele sale,

Examenul de admitere în clasa 5-a de liceu se face pentru elevii școalei, în școală în fața unei comisiuni compuse din profesori ai școalei și prezidate de un delegat al Ministerului. *Elevii ce vor urma clasa a 4-a la alte licee trebue să dea examen de admitere în clasa a 5-a la școlile statului și apoi se pot înscrie la acest liceu,* Cursurile se țin după programa școlilor Statului; și aici e în vigoare regulamentul școlilor publice.

Direcțiunea liceului dorind a veni în ajutorul părinților lipsiți de mijloace și funcționarilor a hotărât ca în acest an, să se înființeze și clase paralele, la care taxa școlară va fi egală cu cea de la clasele paralele ale școlilor statului din Iași, dacă vor fi câte 40 înscrieri de clasă. Astfel la orice clasă paralelă taxa e de 6000 lei.

Atât elevii noi cât și cei ce au urmat în anul trecut cursurile acestui liceu trebuesc să se înscrie până la 10 Septembrie.

Cumpăr

una ladă de fer de ocazie pentru păstrat registre.

A se adresa printr'o c. p. la

Domnul Iosef Segal

Iași str. Crucei No. 34

DE INCHIRIAT în str. Apeduc 4 un vad vechi de băcănie, predabil imediat.

A se adresa la Leon Bercovici str. Ștefan cel Mare 11.

DE VÂNZARE avantajos motor electric nou și neîntrebuințat (3 cai, 300 volți, 50 periode, monofazic) complect cu reostat și glisiere. A se adresa strada Sărăriei 29.

DE INCHIRIAT casă modernă cu cinci camere și dependințe, parchet, sobe de teracotă, bae, canal, grădină cu pom roditori. Singur în curte, liberă imediat, vis-a-vis de Regimentul 13 Inf. strada Oastei 9 lângă școala de meserii Copou. Se poate vizita zilnic dela ora 10 la 2 d. a.

INSERȚIE [1])

Domnule Director,

Subsemnații, expeditori în gara Iași, avem onoarea a vă supune următoarele:

Văzând inserția din ziarul Dv. No. 6082 din 1 Sept. crt. prin care unii domni care pretind a scrie în numele expeditorilor din gara Iași, se plâng de uuele dificultăți ce le-ar îndura la gară, cu ocazia expedițiunilor, noi subsemnații expeditori în gara Iași, ținem a aduce la cunoștința publicului și în special a comercianților, că n'avem nici un motiv de a ne plânge de modul cum suntem serviți la magazia de bagaje a gării Iași, ci din contra suntem serviți în modul cel mai frumos posibil. Noi n'avem nici o legătură cu semnatarii sus zisei inserții și n'am avut cunoștință de acea scrisoare adresată Dv.

Iacob Horn, Leon Blumenfeld, Aron Leizerovici, Osias Goldenberg

1) Redacția nu răspunde de cele cuprinse în această rubrică.

Publicație de vânzare

Se face cunoscut că la 20 Septembrie 1927, ora 12 din zi, la Tribunalul Botoșani conform publicației No. 6322 va avea loc vânzarea averei imobile și mobile a defunctului V. Gheorghiu din Hârlău și anume:

**) Via Feredieni din comuna Rădeni Jud. Botoșani.*—Această vie departe de gara Hârlău 7 km. vie renumită prin calitatea vinului ce esă și prin poziția ei frumoasă, via are o suprafață de 17 Hectare din care 15 Hectare vie pe rod, iar 2 hectare sunt ocupate de livadă, clădire, velniță, curte și drumuri. Via este împrejmuită cu stâlpi de stejar cu scânduri. Valoarea imobilului 1054203. Valoarea mobiliară lei 246082. *Prețul dela care vor începe strigările este de 1300285 lei.*

Via Vorona-mare din comuna Cotnari Jud. Iași.—Una din viile renumite în regiunea Cotnarului prin calitatea de vin ce produce, în suprafață de 4 hectare vie pe rod, având 2 crame, pivniță, casă, etc. Valoarea imobilului lei 291405. Valoarea mobiliară (edecuri) lei 107115. *Prețul dela care vor începe strigările este de lei 398520.*

Via Dealul Furcilor din com. Cotnari Iud. Iași.— Această vie în suprafață de 6 hectare și 79 de arii, vie pe rod și cu reputație, având cramă, grajd, magazie casă. etc. Valoarea imobilului lei 213930. Valoarea mobiliară (edecuri) lei 9633. *Prețul de la care vor începe strigările este de lei 223583.*

Pădurea „Huciul Gherghel“ din com. Cotnari Jud. Iași.— In suprafață de 11 hectare și 75 arii pădure bună de haragi și de tăiet, pe acest teren se află și o porțiune de arătură, un hectar și 5400 m. p. *Prețul dela care vor începe strigările este de lei 84129.*

Locul numit Stămătoaea din com. Cotnari Jud. Iași. are 2 hectare și 15 arii, teren bun pentru plantarea viei. Pământul este înțelenit și cu făneață, iar 5000 m. p. este acoperit cu huci. *Prețul acestui loc de la care vor începe strigările este de lei 17200.*

Averea mobilă rămasă in casa din Hârlău. — Una casă de fer, un ceas aur damă greutate 50 gr., un ceas bărbătesc aur 14 carate, un lanț aur bărbătesc greutatea, 2 inele aur, unul cu rubin, altul cu brilant, una verighetă aur, un cercel cu diamant, 2 broșe aur, 12 lingurițe argint, suflate cu aur o casetă mică pentru bijuterii, o cup a capitonată cu 2 geamuri cristal, 2 trăsuri și altele. *Prețul acestei mobile dela care vor începe strigările este de lei 63244,*

NOTĂ.— In ceiace privește v a Feredieni deși are 17 hectare poate fi împărțită în 2 loturi a câte 8,50 hectare. Așa că această vie poate fi cumpărată și de 2 persoane trăgând prin drumul viei care este în mijlocul celor 17 hectare un gard, căci atât în dreapta cât și în stânga gardului sunt crame, pivnițe, case etc., pentru fiecare proprietar în parte.

Orice informațiuni se va lua de la corpul portărelor din Botoșani, iar viile sus arătate se pot vizita ori când de cumpărători.

DE VÂNZARE casele din Sf. Andrei No. 40. — A se adresa la Dna Elise Brudea Sf. Teodor No. 12, între orele 1—4.

D. Dr. Const. Angelescu

Ministrul școalelor răspunde la telegrama dată de Invățătorii congresiști, Ieșeni

D-lui Gh. Țintilă președintele congresului învățătorilor, Iași.

„Vă mulțumesc atât dv. cât și tuturor învățătorilor adunați în congres, pentru cuvintele ce mi-ați adresat și vă asigur pe toți de toată solicitudinea mea“.

Ministrul instrucțiunii
(ss) Dr. C. ANGELESCU

Din Botoșani

Botoșani.— *Constituirea băncii salariaților.*— In sala Popovici a avut loc întrunirea pentru înființarea filialei băncei salariaților publici.

A luat parte și d. Gh. Luca delegatul central i, care într'o documentară expunere a arătat rostul băncei, îndemnând pe funcționari să subscrie acțiuni. Au mai luat cuvântul d-nii Anton Petrescu sub-prefect și H. Vasiliu secretar general al Primăriei.

Apoi s'a constituit banca, alegându-se un consiliu provizoriu compus din d-nii Anton Petrescu, H. Vasiliu, Ion Răileanu, Dr. Șipoteanu, I. V. Luca, revizor școlar I. T. Dumitriu, preotul Simionescu, maior Sărghevici și colonel pensionar Grigoriu.

Chestia apei.— La Primărie s'a ținut licitația pentru darea în întreprindere a lucrărilor necesare pentru mărirea debitului de apă.

S'au prezentat mai mulți concurenți. Oferta d-lui Inginer Mușat din București fiind cea mai avantajoasă, a fost admisă.

Eftenirea cărnei — In urma scăderei prețului la vite, d. primar Lupașcu a dat o ordonanță prin care eftenește prețul cărnei astfel: carnea rituală se va vinde cu 30 lei Kgr. iar carnea obișnuită cu 20 lei Kgr.

Moratoriu — Tribunalul a acordat moratoriu de 6 luni comerciantului Isidor Hârșcovici, proprietarul berăriei „Continental“.

Zava

Cei mai distinși artiști dramatici: Albert Basserman, Bernhard Goetzke, Marcella Albani, Nils Asther etc. interpretează sublim drama „Scrisori fără destinație“. — Al 2-lea film: Copilașul Banditu ui mare dramă de aventuri puternice. — Charlot contra lui Fatty, comedie în 3 acte.

Azi la Sidoli și Select.

ATENȚIUNE

Ca măsură preventivă contra epidemiilor ce bântuie să se bea apă minerală naturală

Borviz de Borsec

Din Fălticeni

Fălticeni. Agresiunea contra unui Rabin. — D-l A. L. Rozen Șef Rabin din Fălticeni, venind din Bacău cu trenul, a fost grav ovit de niște soldați care plecau în concediu. Reclamând cazul controlorului de tren, acesta a răspuns că va cerceta cazul și rezultatul i-l va trimite prin poștă.

Moarte subită. — In feredeul din comuna Miroslăvești s'a găsit cadavrul femeii Petronia Trifan din ac ia comună, în etate de 60 ani. Numita era suferindă.

x *Accident.*—Băiatul V-le Arcin din Com. Poiana în vrâstă de 12 ani pe când venea acasă, ținând un cuțit în mână, a căzut jos și cuțitul l-a rănit în abdomen. In chinuri atroce, nefericitul a încetat din viață.

— Copila Elena Cârlig în etate de 13 ani din com. Preoțești, a fost ucisă de un mal care s'a surpat peste dânsa.

L. Noir

Increderea în **Pyramidon** fabricat originale „Meister Lucius“

se bazează pe experiențele făcute timp de decenii și pe rezultatele constant favorabile obținute cu tabletele de Pyramidon. Imitațiile nu pot avea niciodată valoare egală cu aceea a tabletelor originale, în parte fiind chiar dăunătoare. De aceea cereți întotdeauna ambalajul original cu eticheta roșie și cu marca „M.L.B.“

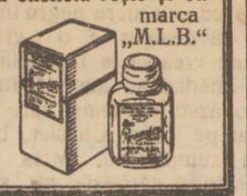

Lupta pentru cucerirea primăriei

Intrunirile de aseară

Liberalii au ținut aseară o întrunire, în localul școalei Adamache. Erau de față toți fruntașii, care rînd pe rînd au luat cuvîntul.

D. Osvald Racoviță a expus programul său edilitar, pe care îl va realiza, dacă va fi ales.

*

Liberalii vor ține ultima întrunire mîne seară Sîmbătă, în sala Ghelțer.

*

Național-țărăniștii și socialdemocrații au făcut aseară o intensă propagandă prin periferii, unde au ținut mai multe întruniri.

*

La Asachi a avut loc eri ziua o întrunire liberală.

D. Colonel Tulea șeful acestui sector și-a expus un program propriu comunal, adăugând că pentru a realiza o bună operă edilitară se cere ca cei aleși să fie și oameni energici.

*

Mercuri au fost arestați în cartierul Trei Calici lucrătorii Surugiu, Bercovici, Buzea și candidatul Sălceru de pe lista meseriașilor pe când împrăștiau manifeste electorale.

După câteva ore au fost eliberați oprindu-li-se însă 500 de manifeste, cât și actele de identitate.

Din cei 40 candidați ai meseriașilor și muncitorilor, li s'au reținut cărțile de alegător la 18.

Deasemenea la o mare parte din propunătorii listei li s'au refuzat bul tinele de vot.

Frontul Muncei—a ținut aseară consfătuiri cu cetățenii din Țicău, Tătărași și Țuțora

Eri, pe când staționa d. Mărgărint în Piața Unirei un necunoscut i-a sustras manifestele din buzunare.

INFORMAȚII

x Ieri s'a introdus la Curtea de Apel (Contenciosul Administrativ) o cerere a D-lui I. Nanu, prin care chiamă în judecată Ministerul de Interne și pe d. Zipa fost prefect de județ, pentru a repune pe susnumitul în drepturile de Notcr al comunei Ungheni, din care fusese suspendat acum un an.

x *Frontul Unic al Muncii.*— Toți candidații, delegați, asistenți și prietenii sunt convocați de urgență pentru astăzi Vineri ora 8 în localul din str. Lozonschi No. 1.

Secretariatul

x A fost închisă cârciuma V. Radu din str. Sărărie întrucât un copil al cârciumarului s'a îmbolnăvit de scarlatină.

x De câteva zile strada Col. Langa, este blocată de o baracă de lemn.

E un spectacol barbar care trebue să înceteze.

x Cele 53 pâni de proastă calitate, de la brutăria Simionovici din str. Anastasie Pânu 68, au fost confiscate de agentul sanitar Gheorghiu, în ziua de 7 Septembrie curent.

x D-rul Bulău va ține Duminică 11 Septembre ora 4 p. m. o conferință publică la Podul Iloaie, în sala cinematografului Filipescu, tratând despre paralizia infantilă.

La această conferință va asista și d. dr. Cazacu, inspectorul general al regiunii sanitare Iași.

x *Direcțiunea liceului „Internat“ Iași,* aduce la cunoștința celor interesați că examenul de admitere și bursă pentru clasa I-a începe în ziua de 10 Septembrie a. c. ora 9 a. m.

x Trei basarabeni, Simion Enache din Orhei, Andrei Buistiuc din Niclești și Const. Grosu din Caprioara au fost arestați, fiind găsiți în condiții suspecte în curtea Bisericei Bărboiu.

x Vagonul de tramvaiu No.21, s'a ciocnit în str. Cuza Vodă, în dreptul statuei Miron Costin — cu mașina No. 248.

Ambele vehicule, au suferit stricăciuni.

x Școala Superioară de Comerț de băeți, face cunoscut celor interesați, că înscrierile și reînscrierile *se vor face numai până la 10 Sept., după care dată nu se va mai primi nici o cerere.*

x Prefectura Poliției a primit ieri o adresă din partea unui consulat polonez din țară, prin care cere să afle de soarta comerciantului ieșan Fred Kempinschi, din str. Cuza Vodă.

Autoritatea poloneză a fost sezizată la rândul ei, de mai multe firme mari din Polonia, care erau în legături de afaceri cu firma ieșană.

x La Prefectura jud. Iași a avut loc astăzi dimineață o consfătuire administrativă, în care s'a discutat despre refacerea drumurilor din județ.

x *Licitație.* — In ziua de 15 Septembrie, orele 10 a. m. se va ține a II-a licitație publică cu termen scurt, în localul soc. „Ocrotirea Orfanilor din Război“, Regiunea I Iași, din strada Palade No. 11, pentru aprovizionarea Societății cu următoarele furaje și porumb:

20.000 kgr. ovăz
20.000 „ fân
20.000 „ porumb, necesare pentru iarna anului 1927/28.

Condițiunile și caetul de sarcini se pot vedea în orice zi de lucru, la Biroul Serv. Administrativ al Regiunei Iași între orele 8 13

x Primim o plângere din partea d-lui Haim Iticovici, lăcătuș, în care arată că în ziua de 7 Septembrie, comisia a V-a polițienească a refuzat eliberarea cărților de alegător tatălui și cumnatului său, pentru că nu aveau bilet de „bună purtare“ dela un fruntaș liberal.

ULTIMA ORA

UNELTIRILE MAGHIARE

Pledoaria lui Lloyd George în favoarea Ungariei

ŞI PENTRU MODIFICAREA TRATATELOR

Budapesta 9.—Agenţia oficială maghiară publică în traducere un interesant articol apărut eri dimineaţă în „Daily Mail", ziarul lordului Rothermere.

Este vorba de o scrisoare pe care fostul premier englez Lloyd George o adresează d-lui Feldiac, directorul băncii Anglo-Maghiare din Budapesta. Scrisoarea a produs o profundă impresie în cercurile politice şi diplomatice care nu se aşteptau ca d. Lloyd George să sprijine campania lordului Rothermere.

*

Intre altele, Lloyd George spune că opinia publică maghiară şi guvernul de astăzi nu sunt răspunzători pentru catastrofa din 1914. Atunci Ungaria a fost împinsă la război. Fruntaşul politic englez cere o anchetă internaţională prin care să se vadă dacă teritoriile locuite de maghiari anexate de Cehoslovacia, Romînia şi Jugoslavia, admit această anexare prin votul liber-exprimat al majorităţii populaţiilor respective.

D. **Lloyd George mai spune că autorii tratatelor din 1919-1920 nu sunt de părere că aceste tratate ar fi perfecte şi că n'ar fi susceptibile de modificări. Dimpotrivă, este deschisă posibilitatea modificărilor în unele punote, prin schimburi directe de vederi între cei interesaţi.** *Pacea nu poate fi sigură dacă nu se face dreptate tuturor naţiunilor.*

*

In legătură cu acestea de mai sus, se aminteşte că în vara aceasta d. LloydGeorge s'a întâlnit la San Remo cu d. Feldiac şi au discutat despre revizuirea tratatelor de la Trianon.

Alt avion pierdut pe Atlantic

Londra 9.- Eri dimineaţă intre orele 10 şi 11 trebuia să sboare deasupra Irlandei avionul „Sir Gohn Carling" plecat din America spre Europa.

Dar până seara, avionul n'a sosit. Domneşte mare nelinişte şi se crede că şi acest avion s'a pierdut.

Paralizia infantilă

Bucureşti 9.—Ministerul sănătăţii a mai fost anunţat de următoarele noi cazuri de paralizie infantilă:

Cernăuţi 1 caz; jud. Fălciu 3; Temişoara 1; jud, Teleorman 4; Bârlad un caz.

*

Comisia superioară sanitară s'a întrunit azi dimineaţă şi a dat o serie de instrucţiuni pentru preîntâmpinarea boalei.

CRITICI JUSTE

CONTRA ACTIVITĂŢII LIGII NAŢIUNILOR

Geneva 9— D. Politis, reprezentantul Greci a declarat în şedinţă că pentru soluţionarea diferendelor internaţionale este indicată metoda negocierilor directe în toată măsura posibilă, recurgându-se la Liga Naţiunilor numai ca mijloc extrem, căci Liga Naţiunilor nu constitue un suprastat.

Reprezentantul Norvegiei a criticat cu severitate prudenţa manifestată de Consiliul Ligei Naţiunilor şi unele intrigi pe care crede că le-a putut constata în opera acestuia.

Delegatul Norvegiei a reproşat miniştrilor de Externe cari fac parte din Consiliu, că nu ţin seama suficient de interesele generale ale Ligei Naţiunilor şi utilizează prezenţa lor la Geneva pentru convorbiri particulare asupra cărora opiniile publice sunt informate prea puţin, sau de loc.

O subscripţie internaţională

pentru familile lui Sacco şi Vanzetti

La Paris s'a constituit un comitet pentru organizarea unei subscripţii internaţionale, în favoarea familiilor lui Sacco şi Vanzetti.

Comitetul e prezidat de Durafour, deputat de Loire, fost ministru, şi care e însărcinat cu primirea fondurilor, subscripţia trebuind să fie închisă la 19 Septembrie.

Pe lista membrilor comitetului vedem pe contesa de Noailles, d-na Severine, Josedhi Daillaux, Leon Blum, Ferdinand Buisson, Victor Basch, Henrx Guernut, Leon Jonhaux, Moro-Giafferi, Torres, etc.

Un metropolitan la Praga

Oferta unui consorţiu american

Praga (Ceps).—Doi specialişti cehoslovaci, profesorul List şi inginerul Belada, au prezentat comisiunei interimare a oraşului Praga un memorandum privitor la înfiinţarea unui metropolitan, împreună cu proectul tehnic de efectuare în toate detaliile sale.

Totodată firma americană „Fox-Brother International Corporation" prin reprezentantul său la Praga, a informat comuna că e dispusă să investească capitalul necesar.

In acest scop s'a întrunit zilele acestea consiliul de administraţie al uzinelor electrice din Praga şi a desbătut chestiunea. In principiu consiliul de administraţie nu se împotriveşte acestei oferte care trebue să fiecercetată de o comisiune specială a oraşului.

Americanii se arată dispuşi a investi suma de un miliard coroane cehoslovace.

Acest proect prevede construcţia unui sistem de linii combinate aeriene şi subterane, cu circulaţia automată, după modelul american.

x Până aseară la comisiile poliţieneşti s'au eliberat 8000 de cărţi de alegători.

Incepând de astăzi, cărţile se eliberează la judecătorii până mâne seară, şi la secţiile de votare în ziua alegerei.

Iată programul de azi de la Cinema Sidoli şi Select: Scrisori fără destinaţie cu Bassermann, Goetzke, Marcella Albani Apoi marele film de aventuri: Copilaşul Banditului cu celebrul artist atlet Thomson. — Comedie hazlie „Charlot contra lui Fatty (3 acte) complectează programul.

— La Berăria „Elysée" str. Lăpuşneanu în fiecare seară de la 7—1 concert naţional şi clasic sub conducerea talentatului violonist **Petrică Radu**, secondat de pianistul concertist **Seltzermann** şi de un ansamblu distins.

ECOURI

— D. Prof. Dr. I. Tănăsescu a sosit în localitate şi şi-a reluat ocupaţiile.

— *Mag. „Lux" Piaţa Unirei No. 18,* a primit un bogat stoc de stofe străine, inclusiv englezeşti, în calităţile, culorile şi desenele cele mai preferabile, şi execută în atelierele proprii ale magazinului croiala cea mai modernă şi ireproşabilă cu preţuri extrem de reduse.

N.B. Se vinde stofe şi cu metru.

— *De vânzare* două pianine noi aduse din fabrică. Preţ avantajos şi înlesniri de plată.

A se adresa Bernhard Marcus str. C. Negri 93.

— *Dr. H. Apter dentist, caută ucenic pentru laboratorul d sale de technică dentară.*

— D. Dr. R. Damsker s'a mutat în strada Ghica-Vodă No 44-46.

Spre o soluţie acceptabilă

în chestia optanţilor

Geneva 9.—Eri dimineaţă la oră 9 jumătate d nii Titulescu şi Vintilă Brătianu au avut o lungă întrevedere cr d. Briand.

Se pare că chestia optanţilor ungur se îndreaptă spre o soluţie acceptabilă pentru România.

Congresul avocaţilor

Constanţa 9 — Eri dimineaţă la ora 10 s'a deschis congresul general al avocaţilor în salonul mare al primăriei.

D. *Dem. Dobrescu* preşedintele Uniunii barourilor a proslăvit memoria regelui Ferdinand; apoi a rostit o conferinţă despre organizarea magistraturii.

D. *Stelian Popescu* ministru justiţiei a promis că va satisface doleanţele avocaţilor.

Au vorbit apoi reprezentanţii autorităţilor locale, salutând pe congresişti.

Sinuciderea unui inginer

Bucureşti 9.— Inginerul Alexandru Jose din Moreni s'a spânzurat în curtea caselor lui C. Popescu, primarul com.

In scrisoarea lăsată nevestei, inginerul spune că anul 1926 a fost mizerabil pentru dânsul.

Persoane care cunoşteau pe sinucigaş afirmă că el suferea de o boală incurabilă.

Ciocnire în India

Viena 9.—„Neue Freie Presse" află din Londra că într'o ciocnire între hinduşi şi mahomedani la Nagpur lângă Bombay au căzut 15 morţi şi peste 100 de răniţi.

Tribunalul fascist

Paris 9.—Corespondentul din Milano al ziarului „Le Soir" anunţă că tribunalul fascist pentru apărarea statului îşi va relua şedinţele la 14 Septembrie.

Primul proces va fi a 16 muncitori din Brindici care făceau parte din partidul comunist.

GERMANIA

în comisia colonială

Geneva 9.—In şedinţa de eri, consiliul Ligii Naţiunilor a adoptat raportul comisiunii mandatelor coloniale şi a hotărât sporirea comisiunii coloniale cu al zecilea membru, fiind cooptat un delegat al Germaniei.

Războiul de agresiune, o crimă internaţională

Declaraţia Ligii Naţiunilor

Geneva 9.—Consiliul Ligii Naţiunilor, după lungi discuţii şi modificări a adoptat eri textul propunerii poloneze în următoarea redactare:

„Liga Naţiunilor recunoaşte principiul solidarităţii unitare internaţionale şi este însufleţit de necesitatea garantării păcii generale.

„Liga Naţiunilor constată că un război de agresiune nu poate servi ca mijloc pentru regularea diferendelor între state şi de aceia războiul de agresiune e calificat de crimă internaţională.

„Din această cauză sesiunea Ligii Naţiunilor e de părere ca printr'o declaraţie solemnă să renunţe la orice război de agresiune şi are speranţa că asemenea declaraţie ar putea crea atmosfera necesară pentru începerea dezarmării.

„In consecinţă, sesiunea Ligii Naţiunilor declară:

1) Orice agresiune este şi rămâne interzisă.

2) Pentru tranşarea diferendelor de orice natură între state, trebuesc utilizate toate mijloacele paşnice

3) Sesiunea Ligii Naţiunilor declară că pentru membrii săi, îndeplinirea acestor principii este obligatorie".

Consfătuirea medicilor

La direcţia regională sanitară a avut loc azi o importantă consfătuire la care au participat d. dr. Cazacu, d-nii profesori Slătineanu şi Ciuca domni dr. C. Tănăsescu medic şef al oraşului, dr. C. Vasiliu, medic şef al judeţului, d-nii d-ri. Ţatomir, Argentoianu, Berbeciu, Cădere, şi d. dr. Bulău, medicul primar al spitalului din Podul Iloaei şi medicii şcolari.

S'a discutat despre situaţia epidemiilor din localitate şi s'au luat diferite noi dispoziţii pentru apărarea sănătăţii oraşului.

SINDICATELE ENGLEZE RUP RELAŢIILE

Cu organizaţiile sindicale ruseşti

Londra 9.—Senzaţionala recomandare făcută de consiliul general al Trade-Uniunilor la congresul din Edinburg, pentru ruperea relaţiilor cu mişcarea muncitorească sovietică, a provocat vii discuţii.

Recomandaţia a fost motivată de telegrama insultătoare adresată de secretarul general al sindicatelor muncitoreşti sovietice.

In acea telegramă, consiliul general al trade-uniorurilor era ocupat de trădarea cauzei muncitorilor engleji în timpul grevei miniere,

De asemenea erau acuzaţi de trădare d. Thomas şi alţi leaderi laburişti.

Congresul Trade-Unionurilor a hotărît, cu 2.551.000 contra 620.000 voturi, ruperea negocierilor cu sindicatele sovietice.

Indrăzneţ atac banditesc

pe şos. Pipirig-Neamţ

Piatra Neamţ 9.— Se anunţă un nou şi îndrăzneţ atac banditesc comis pe drumul Pipirig-Tg. Neamţ.

Trei indivizi înarmaţi s'au postat pe şosea şi au atacat rând pe rând căruţele care treceau pe acolo, jefuind astfel 20—30 săteni. A fost jăfuit şi preotul Roşca din Crăcăoani.

Jandarmii au luat măsuri.

Jalnica fotografiere

a d-lui Jean Tehaş Florescu

Un confrate din Capitală relatează următoarea ispravă a d-lui Jean Th. Florescu, la conferinţa interparlamentară din Paris:

Când a venit rândul delegatului României să vorbească asupra raportului activităţei Uniunei interparlamentare, d. Jean Th. s'a ridicat solemn şi grav la tribună, începându-şi discursul cu un glas de elev de conservator, în primul an la declamaţie. Dar pe când vorbea, deodată s'a produs o vie lumină şi o pocnitură puternică în sală, urmată de mult fum.

Emoţie, sgomot, curiozitate. Nu era un atentat. D. delegat al României tocmise un fotograf care să-l prindă la tribună, pe când discura!

Zâmbete ironice apărură, după deslusirea incidentului, pe feţele străinilor. Ai noştri îşi băgaseră capul sub pupitre.

x D. C. Toma, vice-preşedintele Senatului, a plecat aseară la Bucureşti.

Alegători Evrei,

Am fost din nou solicitat să candidez pentru alegerile comunale din 11 Septembrie 1927.

Am primit să figurez pe lista Partidului Naţional-Liberal reprezentând împreună cu Domnii Isack Popper şi David Hertzenberg organizaţia Uniunei Evreilor Români, convins în primul rând că în modul acesta revendicările populaţiunei Evreeşti din Iaşi vor putea fi împlinite.

Numele gospodarilor încercaţi, în frunte cu distinsul meu prieten, Domnul Oswald Racovitza, care se găsesc pe lista Partidului Naţional Liberal, a fost o chezăşie pentru mine, că interesele iubitului nostru oraş vor fi bine apărate de către o administraţie cinstită şi cu posibilitate din partea Centrului de a reface târgul.

Iubiţi Alegători,

Ştiţi că nu este prima dată când îmi dau concursul pentru administrarea acestui oraş.

In primul Consiliu Comunal după Războiu, am luat parte deasemenea ca reprezentant al D-voastră, în Administraţia Comunală Liberală.

Am reuşit atunci pentru prima dată să obţin principiul subvenţionărei şi ajutorărei e către Comună a Şcolilor şi Institutiunilor noastre de binefacere.

Am colaborat cu toată puterea mea de muncă la întemeierea şi aşezarea pe baze solide a uneia din cele mai importante Instituţiuni din Iaşi

Uzina de Electricitate.

Graţie muncii depusă de consiliul de Administraţie al acestei societăţi, din care am şi eu onoare a face parte, oraşul nostru înzestrat cu lumină electrică suficientă toată ziua şi noaptea, evitându-se toate neplăcerile ce avea din această cauză populaţiunea eşană.

Mai sunt multe de făcut la Primărie, şi dl. Oswald Racovitză, viitorul Primar dacă veţi bine-voi a ne acorda încrederea D-voastră, m'a animat pentru o intensă muncă, în vederea altor probleme tot aşa de importante de rezolvit ca şi lumina.

Este vorba să asigurăm continua alimentare cu apă a oraşului pentru a evita molimele ce-l bântue şi a da posibilitate de existenţă Indus riilor din oraş şi a se forma alte noi.

Voi mai colabora cu slabele mele puteri la refacerea străzilor Iaşilor, căutând a găsi printr'o justă şi cinstită întrebuinţare a banului ce vărsat Administraţiei Comunale, posibilităţile de refacere.

Voi mai veghia ca şcolile şi Societăţile noastre de binefacere să fie ajutate pentru a-şi putea implini menirea lor.

Iubiţi Alegători,

Trecutul meu de activitate în Consiliile Comunale vă spune că şi de astă dată îmi voiu face datoria.

La instituţiunile Evreeşti din Iaşi cunoaşteţi ceeace am făcut.

De aproape două decenii, în fruntea Spitalului Israelit din Iaşi, îl ridicasem la o situaţiune prosperă până la declararea războiului.

După cum ştiţi acest spital —care a adăpostit mii de răniţi fără deosebire de confesiune—în timpul războiului a fost complect ruinat.

De doi ani cu concursul Dv. şi cu sprijinul parţial al Ministerului Muncei suntem pe cale de a-l reface.

Voiu munci şi mai departe şi voiu stărui pe lângă Minister ca să fim ajutaţi a face din această Instituţie un exemplu de Spital înzestrat cu cele mai moderne descoperiri ale Ştiinţei şi sper că voiu izbândi şi de această dată.

Pomenesc în treacăt de instituţiunile de cultură fondate de mine şi anume: Şcoala „Moritz şi Betty Wachtel" şi fundaţiunea „Moritz Wachtel" de pe lângă Fabrica „Textila".

In aceste două lăcaşuri găsesc lumina cărţii copiii muncitorimei şi meseriaşilor fără deosebire de credinţă.

După posibilitatea mea am ajutat şi conlucrat la toate instituţiunile de binefacere din oraş.

Iubiţi Alegători,

Acum sunt din nou chemat la o sarcină grea pe care o asum cu credinţă că voiu reuşi s'o duc la bun sfârşit.

Pentru a putea să-mi face datoria este nevoe ca D-stră *toţi alegătorii* să daţi votul D-voastră *în unanimitate* listei pe care figurez şi care are în frunte pe *Domnul Osvald Racovitza.*

Numai dacă vom fi *toţi* de pe lista în Consiliu se va putea realiza *armonia* care este atât de necesară la desăvârşirea unei opere.

Sunt decenii de când populaţia evreească din Iaşi, ascultă de sfatul ce i l dau; vă sfătuesc şi de astă dată să votaţi:

LISTA No. 1 a Partidului Naţindal-Liberal
cu semnul O LINIE DREAPTA

MORITZ WACHTEL

ȘTIRI DIN ȚARĂ ȘI STRAINATATE

ASPECTE

(Continuarea din pag. I-a)

militar ar ceda locul cerințelor unei mari piețe europene, condiție prealabilă a unei vieți economice mai raționale, cu prețuri mai scăzute și cu salarii mai ridicate. S'ar deschide calea deasemenea pentru o colaborare încrezătoare a tuturor statelor europene pe terenul culturei intelectuale, proprie fiecăruia dintre ele, pentru a asigura civilizarea lor comună și viitorul rasei albe".

Astfel pusă problema nu poate să nu găsească asentimentul chiar al celor mai ireductibili adversari ai pacifismului și ai dezarmării; descătușată din preocupările meschine ale oamenilor politici și încadrată în planul de acțiune al lui Coudenhove-Kalergi, problema capătă un aspect nou și trebue să ne intereseze în cel mai înalt grad pe noi europenii.

Apelul pentru realizarea acestui Locarno paneuropean este străbătut de o caldă emoție umanitaristă și este o imposibilitate ca toți acei cari iau cunoștință de dânsul să rămână neimpresionați și inactivi.

Apelul spune: „Dacă popoarele Europei ar putea vorbi—nu prin vălul parlamentelor lor, nu ca partide și clase— ci ca părinți și mame, ca soți și copii, ca frați și ca surori, ca oameni torturați și fugăriți, ele și-ar uni vocile într'un concert unanim și impunător pentru a cere pacea și a înlătura obiecțiunile sofistice ale atâtătorilor și înșelătorilor profesionali împotriva acestui pact de pace. Cum aceste milioane de oameni sărmani sunt mute, este o datorie pentru toți acei cari pot să vorbească sau să scrie public, să exprime prin cuvântul lor și prin scrierile lor dorința de pace a maselor europene".

Punem și slabele noastre puteri în serviciul marei cauze a paneuropenismului și așteptăm cu încredere ca viitorul—pe care îl dorim cât mai apropiat—să-i aducă triumful.

G. SPINA

In jurul dispariției gropului de 500.000 lei din gara Iași

Am relatat la timp, misteriosul furt de la poșta gării locale. Un grop de 500.000 lei expediat din București pentru Bălți, a dispărut în condiții misterioase.

S'au făcut numeroase descinderi; funcționarii de serviciul din acea zi au fost anchetați, dar nu s'a putut da de urmele hoților.

Această afacere, a fost luată apoi în cercetare de serviciu special de Siguranță.

Făcându-se o serie de noi cercetări, s'a descoperit o urmă nouă.

Un tânăr, supraveghiat de serviciul polițienesc, câteva zile dupâ comiterea furtului, a fost văzut făcând chefuri.

Și cum mijloacele materiale ale tânărului în chestiune sunt reduse,— faptul a fost imediat observat.

Se speră că până'n câteva zile, misterul gropului să fie complect lămurit.

Amănunte impresionante

IN LEGĂTURĂ CU TRAGEDIA AVIONULUI „OLD-GLORY"

New-York 9.—Treizeci și unu de vapoare transatlantice s'au dus la locul indicat de avionul „Old-Glory".

Avionul sburase timp de 14 ceasuri. In ultima lui radiogramă, Bertand accentua eă aparatul este prea greu și din cauza aceasta nu s'a putut ridica deaupra uraganului.

Tocmai în locul unde a căzut aparatul, era centrul unui puternic uragan.

Inginerul Kfoker care a construit aparatul crede că Old Glory a sburat prea jos, unde furtuna era prea mare.

*

Londra 9.— Intr'una din ultimele radiograme transmise de „Old Glory", aviatorii anunțau că la Est de New-Fundland ei au aruncat în apă o coroană cu următoarea inscripție:

„Bertand, Hill și Paine, camarazilor lor Nungesser și Coli cari au arătat cei dintâiu drumul".

Frumosul lor gest a căpătat curând o semnificație tragică.

„OPINIA" literară și artistică

(Continuare din pag. I-a)

fericire, chiar dacă opereta ar înflori din nou, nu există nici o trupă ca s'o interpreteze.

Piesele contemporane

Se vorbește tot mai insistent de criza teatrului ce bîntue astăzi. Faptul se explică în parte, mai ales acum după declarațiile unor anumiți autori. Așa, Alfred Savoir ne spune că fabrică o piesă în câte-va zile, iar colegul său Verneuil isprăvește o comedie într'o singură noapte. Comentariile sînt de prisos.

Pățania lui Dumas

Prima dată când se reprezintase „Doamna cu camelii", piesa lui Dumas, publicul din sală fu cuprins de un adevărat entuziasm. Toți spectatorii aplaudau frenetic, numai un domn cărunt și grav ședea liniștit la locul lui. Revoltat spectatorul vecin i spuse: —„Ce stai cu mînile la piept, domnule; mai aplaudă și d-ta că mie mi s'au umflat palmele". Calm însă acesta îi răspunse:—„Nu pot, domnul meu, eu sînt autorul".

Fotografia la distanță

Fizicianul francez Robert Bloch a inventat un dispozitiv, care aplicat aparatelor fotografice obicinuite, dă posibilitatea să se obțină clișee mari după peisagii la distanțe apreciabile.

Invenția lui Bloch servește în special oamenilor de știință și agenților polițiști.

Paralizie infantilă în jud. Tutova

Bârlad 9.— In comuna Odaia-Bursucani s'a constatat un caz suspect de Paralizie infantilă. Bolnava Agripina Gh. I. Mocanu în vrâstă de 3 ani a fost internată în spitalul din Bârlad. Diagnosticul n'a fost confirmat.

Serviciul Sanitar de Județ a luat măsuri. Sandu

x Al treilea congres al corpului contabililor se va ține în zilele de 14, 15 și 16 Octombrie a. c. la Chișinău.

Inscrierile se fac la secțiunile județene ale corpului.

Ancheta ciocnirei din stația V. Lupu

In legătură cu ciocnirea trenului de marfă 3470, cu o mașină care manevra cu un grup de vagoane în stația Vasile Lupu și pe urma căreia a fost rănit șeful de tren Popescu din Bălți, autoritățile superioare au stabilit vinovăția mecanicului și focarului trenului 3470 precum și a impegatului de mișcare.

S'a stabilit că ambele locomotive au suferit însemnate stricăciuni și s'au sfărâmat trei vagoane.

Incendiu la Bacău

Bacău.—Un incendiu a izbucnit la locuința d-lui Avram Haberman, din str. Bacău-Focșani No. 89, distrugându-i întreaga construcție.

Focul a provenit de la mașina de bucătărie instalată în paravanul caselor.

Numitul a fost asigurat la societ. „Națională».

Cor.

Situația epidemiilor

— Noi cazuri de scarlatină și febră tifoidă —

Pe ziua de ieri s'au mai declarat două cazuri de scarlatină: unul în str. Vasile Lupu și altul în comuna Bârnova.

Bolnavii au fost internați la spitalul de izolare.

Un caz nou, suspect de febră tifoidă s'a declarat în str. Aurora și altul în Salhana.

Două cazuri de malarie s'au declarat în str. Vasile Lupu și în cartierul R. M. S.

Numărul bolnavilor de scarlatină aflați în spitalul de izol re staționează în jurul cifrei de 40.

Ieri se găseau 37 de bolnavi de scarlatină; 26 de febră tifoidă, dintre care unul suspect, și șapte de malarie.

*

Laboratorul Bacteriologic a trimes serviciului sanitar alte rezultate ale analizelor de apă, din diferite puncte ale orașului.

De astă dată, parte din analize indică apa contaminată parte însă apa potabilă; ceiace e un rezultat al reparării sutelor de cișmele ce erau defecte.

Se iau într'una probe de apă și acolo unde se găsește prezența colibacilului, serviciul apelor execută imediat repararea cișmelei.

D. dr. C. Tănăsescu, medicul șef al orașului, a trimis câte o adresă tuturor directoarelor grădinelor de copii, cuprinzând instrucțiuni cu privire la măsurile ce au a lua, în afară de cele ale Serviciului Sanitar, pentru a se evita paralizia infantilă, care pe aiurea face ravagii printre copii.

Unul din cei doi bolnavi de paralizie infantilă, aflați internați la spitalul „dr. Ghelerter" anume cel din Sculeni, se află suferind de câțiva ani și acum e în curs de tratament.

Crimă în Poeni

In spitalul Sf. Spiridon a fost internat săteanul Vasile Fanaragiu din com. Poeni-Iași, fiind rănit cu un glonte de revolver în coasta dreaptă.

Săteanul s'a luat ieri la ceartă în fața cârciumei cu mai mulți consăteni. La un moment dat, unul din ei a făcut uz de revolver.

Un institut în Iași

pentru creșterea copiilor găsiți

De câtva timp se agită ideia înființărei în Iași a unui institut de Puericultură, pentru creșterea și protejarea copiilor găsiți.

Serviciul sanitar al orasului a sesizat Ministerul Sănătății asupra acestei imperioase nevoi.

Ministerul a răspuns că *aprobă* înființarea unui asemenea așezământ în Iași.

Inainte însă de a se lua o hotărâre, ministerul a cerut medicului șef al orașului, să aibă o consfătuire cu șefii autorităților și persoane de seamă din oraș, pentru a fixa împreună un program de activitate și modul de funcționare a institutului.

D. dr. Tănăsescu s'a conformat și a convocat la o consfătuire pe d-nele președinte ale diferitelor instituții din localitate.

INFORMAȚII

x In cercetările asupra fraudelor comise la Monitorul Oficial, s'au făcut noi descoperiri senzaționale. Este vorba de amestecul unor funcționari de la o altă administrație de stat, în afacerile ce s'au făcut la Monitor și iminente arestări sunt în perspectivă.

Cercetările se fac cu mare discrețiune.

x Ministerul instrucției a dispus ca la examenele de admitere în cl. I a școalelor secundare, comitetele școlare să perceapă o taxă de 50 lei; iar pentru cele de admitere în cl. V-a o taxă de 100 lei.

Ministerul a făcut cunoscut comitetelor școlare să scutească de taxe, 30 la sută din elevii candidați, ținând seamă de situația materială a părinților.

x S'au dat la tipărit listele de candidați pentru alegerile unui senator de Iași.

Semnele distinctive cu care candidau d-nii P. Pogonat și I. Zipa, au fost șterse de comisiunea electorală—întrucât prin petiția prin care propunătorii susțineau candidaturile d-nilor Pogonat și Zipa, nu se arăta că ei candidează în numele partidelor ale căror semne și-au ales.

x D. Eliodor Constantinescu a fost numit inspector general al învățământului secundar.

x *I-a fugit nevasta!* Cizmarul Clipă Ioan din str. Nicoriță 8, a reclamat poliției, că de câteva zile, i-a dispărut nevasta dela căminul conjugal.

Femeia Gherghina Clipă a avut grija să ieo cu sine o sumă de bani și unele lucruri de valoare.

Cizmarul a cerut poliției să pue în urmărire nevasta pentru a-și putea lua cel puțini banii.

x Mâne Sâmbătă dimineață la orele 10, va avea loc instalarea comisiunei interimare la camera de agricultură.

x *Procesul unui jandarm asasin.* — Sâmbătă va veni spre judecare la Consiliul de Războiu, procesul soldatului Chemeș Ianoș din Reg. 4 Jandarmi, care a ucis un lăutar la o horă din jud. Iași, pentrucă nu a cântat ceia ce-i poruncise.

x *Direcțiunea școalei Comerciale* Elementare de fete din Iași aduce la cunoștință că inscrierile se fac până în ziua de 14 Septembrie 1927.

Direcțiunea școalei Comerciale Superioare de fete din Iași aduce la cunoștință că inscrierile se fac până în ziua de 17 Septembrie a. c.

x E vorba ca d. Frătiță să fie cooptat cu sub-director la creditul urban din localitate.

x Corigențile, examenele de fine de an, examenele de admitere în clasa I-a și a V-a precum și examenul de diplomă sesiunea Septembrie, de la *Seminarul „Veniamin-Costache"* din Iași, se vor ține de la 22 la 30 Septembrie a. c.

Deschiderea cursurilor se va anunța la timp.

x *Sesiunea Curții cu Jurl.* — Sesiunea ordinară de toamnă a juraților, a fost convocată pentru 1 Octombrie.

Tragerea la sorț a juraților va avea loc la 16 Septembrie.

x Autoritățile polițienești au fost înștiințate să confiște ziarul Neue Wiener Zeitung, din 4—5 Septembrie, care cuprinde un articol injurios la adresa României.

x *Accidente.*— Mașina No 24, trecând eri cu viteză pe str Lăpușneanu, a trântit la pământ pe podarul C. Boistearu, lovindu-l la un picior.

*

— Antreprenorul Mendel Godel supraveghiind eri niște lucrări în Str. Săulescu, a căzut de pe o schelă, dela o înălțime de 5 m.

Antreprenorul a fost internat în spital.

O distracție unică, un spectacol delicios ne oferă pânzele Cinematografului Sidoli și Select. Iată programul excepțional de azi: 1) Copilul Bandiților, mare dramă americană de aventuri. 2) Scrisori fără destinație, dramă modernă. 3) Charlot contra Fatty, comedie în 3 acte.

DOCTOR
HERMANN MORGENSTERN
Absolvent al Facultății de edicină din Viena
Specialist în:
BOLI INTERNE ȘI VENERICE
Tratament special contra diabetu ui cu *„Insulin"*.
Injecții cu Insulin pentru *îngrășare* cu *efect* garantat.
Noui metode de tratament eficace pentru *boli de inimă* și *plămâni*
Strada Sărăriei No. 138
(lângă Farmacia Jelea)
Consult. 9-12 a. m. și *4-7 p. m.*

DENTISTUL
Fr. Grünberg
după o practică îndelungată și-a deschis institutul dentar
Strada Cuza Vodă No. 1
(vis-a-vis de Farmacia Jelea Halta Sărărie)
Execută toate lucrările de protează și chirurgie dentară
Prețuri moderate
Consult. 9—1 și 3—7

LICEUL DE FETE
„M. Kogălniceanu"
IAȘI, str. Căpitan Păun 8
ȘCOALĂ CU DREPT DE PUBLICITATE
Curs liceal complect după programa școlilor de fete de gradul II.
In clasa I-ia înscrierile se fac fără examen de admitere.
Inscrierile se fac în fiecare zi de lucru între orele 10 - 12 a. m. și 5 - 7 d. a. la cancelaria școlii.

„Inlesnirea"
Iași, str. Ștefan cel Mare No. 11 (în curte)
Vinde în rate lunare fără comision
Stofe fine pentru haine de dame și bărbătești
Valoururi simple și desene moderne pentru paltoane
Pouplinuri pentru rochii de dame, cele mai fine
Mătăsuri fine pentru rochii și Mantile
Zefiruri, Schifoane, indiane, poupline, gradel, nanghine, Madepolane, etc. etc.
Raioane speciale de galanterie de dame și bărbătească, de încălțăminte, de haine gata și de comandă după măsură, mobile de tot felul,
Cherestea, tot ce există în această ramură
Linoleum, Biciclete, etc. etc.

Țesători pricepuți
pentru echipa de noapte, se caută la fabrica
Țesătura Păcurari
Șos. Moara de Foc No. 6
în curtea Morei Păcurari

O vizită la Ospiciul Socola

(Continuare din pag. I-a)

da foloase reale atât prin economia ce s'ar aduce statului cât și rodirea unei recolte obținute prin munca bolnavilor acestor bolnavi. Influența binefăcătoare asupra psihicului bolnavilor este indiscutabilă.

Dar pentru ca Ospiciul Socola să-și poată îndeplini menirea, este nevoie și de un pavilion pentru infirmiere, care ar aduce și prețioase roade din punct de vedere științific.

Mobila din pavilioane și îmbrăcămintea bolnavilor, lasă de asemenea de dorit. Bolnavii sunt desculți și ca haină au o simplă cămașă.

Pentru a se aduce și aceste îmbunătățiri, ar fi nevoie de 700.000 lei.

D. dr. Balif și-a terminat interesanta expunere, arătând că ar fi nevoie și de mărirea personalului inferior.

Intrăm într'un pâvilion în care stau peste 20 de bolnavi, bărbați, tineri și copii.

Suntem primiți cu multă bucurie de un bolnav care nu se aseamănă întru nimic cu tovarășii săi de viață. Imbrăcat cu o haină particulară plină de zorzoane și „decorații", în cap cu o pălăriuță de asemenea garnisită cu fel de fel de cordele; el se recomandă cu un ton grav: *„noi suntem Kaiserul Henrich Stănescu"*. Ne prezintăm și noi, apoi îl întrebăm ce face la ospiciu.

— „Noi suntem directorul spitalu'ui, și avem sub conducerea noastră 650 bolnavi".

Pe borul pălăriei „kaiserului" observ inițialele „V. R. I."

— Ce însemnează aceste litere „Majestate"?

— „Titlul nostru: Vilhelm — Rex—Imperator".

„Kaiserul" este tipul cel mai interesant din Socola; el ne vorbește fel de fel de lucruri și ne citește „mesagii regale".

*

Mai departe întâlnim trei idioți. Unul e mai interesant.

Intru în vorbă cu dânsul.

— De unde ești? El râde și nu răspunde nimic. D. dr. Balif îmi șoptește: din București.

Il întreb iarăși—din București?

— Da, din București.

— Și vrei să pleci acasă?

— Da, acasă.

— La Bacău?

— La Bacău.

— Si vei pleca la Constanța?

— Da, la Constanța.

Și așa, n'am putut eși la capăt: idiotul era din București, Bacău, Constanța etc.

*

Intr'un colț, văd un copil ca de vr'o patru ani. Desfigurat, cu trăsături care seamănă într'u câtva cu ale maimuței, el este un *microcefal* în vrâstă de 13 ani. E surdo-mut și se joacă singur.

*

Trecem într'un pavilion de femei.

Aci este o fată tânără de vre'o 16 ani, care „se logodește" cu orice vizitator.

Grațioasă, ea îmi se prezintă și îmi zice că mă cunoaște de pe strada Lăpușneanu. Apoi îmi propune „logodna"...

Mai sunt și alte tipuri de bolnavi destul de interesante; dar ora fiind înaintată, trebuie să plecăm. Observând acest fapt „Kaiserul" intervine:

— Spuneți *lui* Balif să ne achite leafa, însă nu ca aceia a șoarecilor și cpurilor; și să ne dea un congediu.

Ii promitem, apoi urcăm în mașină și pornim.

Kaiserul ne salută făcând câteva gesturi extravagante și ne invită „să-i mai vizităm ospiciul"

SOR.

Biblioteca Universităţii
Loco

ANUL XXIII No. 609 — 3 LEI EXEMPLARUL — DUMINICA 11 SEPTEMBRIE 1927

ABONAMENTE
Lei 1000 pe un an
„ 500 „ 6 luni
„ 300 „ 3 luni

OPINIA

ZIAR POLITIC COTIDIAN

ANUNCIURI
se primesc la toate
Agenţiile de Publicitate
şi la
Administraţia ziarului
Iaşi—Str. Gh. Mârzescu 17

Tragedia depe Atlantic

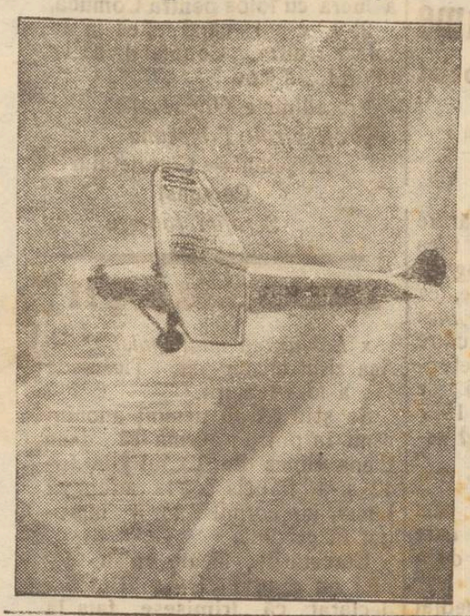

Avionul american „**Old-Glory**“ care s'a prăpădit pe Atlantic, împreună cu aviatorii Bertaud, Hill şi Paine.

Chestiunea optanţilor unguri

In ce constă ea. — Greşelile politice şi pacatele politicianismului

România—pentru prima oară poate—este primejduită să sufere un mare eşec la Liga Naţiunilor, cu tot sprijinul necondiţionat pe care ni-l dă Franţa.

Astfel după cum decurg lucrurile n'ar fi exclus ca, dacă nu vor interveni fapte noi, Ungurii să capete câştig de cauză în chestiunea optanţilor, fără ca pentru aceasta să fie nevoe a se nesocoti tratatul dela Trianon.

Problema optanţilor, nu se pune de altfel, pentru prima oară, înaintea unei judecăţi internaţionale. Ea s'a mai pus odată chiar înaintea Ligei Naţiunelor, şi astă iarnă în faţa unui tribunal arbitral mixt româno-ungar la Paris.

Eşecul pe care l'am suferit în această chestiune înaintea acestui tribunal mixt, eşec pe care l'am acoperit cu interpretarea unei lipse de competinţă, ca şi întreagă aceastâ chestiune a optanţilor unguri, este dealtfel în deobşte cunoscută.

*

Se ştie în ce constă aceastâ chestiune.

Proprietarii rurali unguri din Transilvania, care au optat pentru supuşenia ungară, au fost consideraţi ca absenteişti şi ca atare expropiaţi în întregime, conform prevederilor legei agrare.

In contra acestei calificări de absenteişti, ei se ridică astăzi şi cer ca să li se restitue terenul, care le-ar fi rămas în plină proprietate dacă nu ar fi fost consideraţi ca atare, sau ca cel puţin aceste terenuri să le fie plătite în aur, adică la valoarea lor de astă-zi, dacă această restituţiune nu se poate face fără tulburarea ordinei publice prin deposedarea celor improprietăriţi.

Şi de ce nu se poate contesta că atmosfera puţin prielnică, de care se bucură acum România la Geneva, se datoreşte în bună parte propagandei întreţinute cu atâta abilitate de către Ungaria în străinătate, este tot atât de cert însă, că greutăţile pe care le întimpinăm în chestiunea optanţilor, se datoreşte, în cea mai mare parte şi atmosferei desagreabile pe care au creiat-o în jurul acestei chestiuni acei, care au profitat prin situaţiunea lor, de modul în care s'a executat expropriereа optanţilor. Nu constitue astăzi pentru nimeni un secret faptul, că acei dintre optanţi care au ştiut să se aranjeze cu „stăpânirea“, au scăpat cea mai mare parte din moşiile lor de la expropiere şi că numai acei dintre ei, care n'au ştiut să se conformeze „obiceiului pământului“, au suferit rigorile legei.

Averile multora dintre foştii parlamentari regăţeni din Ardeal, de pe atunci, dintre care unii nu lipsesc nici astăzi din parlament, nu-şi au originea de cât în aplicarea expropierei la optanţii unguri.

Şi cazuri concrete se cunosc destule în această privinţă. Se citează de către cei iniţiaţi cazuri în care unele moşii de al optanţilor, care urmau să fie expropiate în întregime, au fost vândute unor persoane influente şi scăpate pe această cale dela expropiere.

*

Cu un lux de dovezi, toate aceste cazuri au fost aduse înaintea areopagului internaţional, creindu-ne astfel o atmosferă dintre cele mai neprielnice, pe care nici strădăniinţ le pline de strălucitul talent al d-lui Titulescu, nu au reuşit încă să o împrăştie.

Atmosfera neprielnică nouă a fost întărită şi printr'un alt fapt. Socotindu-se această chestiune ca un simplu proces de interese private, s'a oferit—cu toată dezminţirea ulterioară, — de către statul nostru, optanţilor unguri, o sumă destul de importantă, pe care de altfel cei interesaţi s'au grăbit să o refuze, în vederea încheerei unei tranzacţiuni.

S'a făcut astfel marea greşală de a se întări intrucâtva străinătatea în convingerea ei, că optanţii unguri sunt în drept să ceară ceia ce au cerut.

Ori cum s'ar pune astăzi chestiunea optanţilor unguri, eşecul fie care ar fi să-l sufere ţara noastră, în această chestiune, nu poate fi socotit decât ca unul dintre rezultatele politicianismului de după războiu şi a improvizârei tuturor agenţilor electorali în aleşi ai naţiunii.

CURĂ DE SLĂBIRE

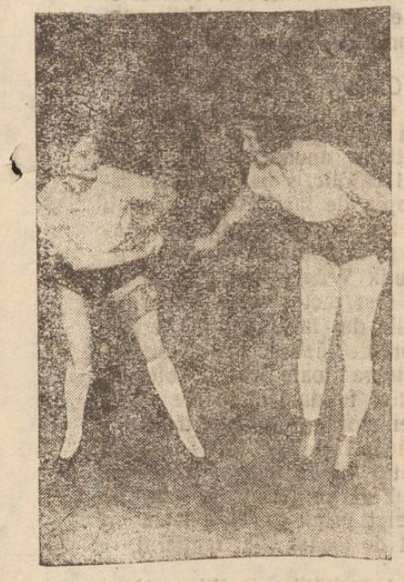

Cuconiţele fac tot chipul să s'ăbească şi să fie svelte. Americancele se dedau, în acest scop, la sportul original al duelului... cu prinzătoare de muşte. Loviturile pe care le primesc au efectul unui excelent masaj.

Aplicaţiile electricităţii

Plapoma electrică.

Un savant, încrezător în progresele electricităţii face următoarele preziceri:

„In curând nu vom mai folosi antenele, ci în loc, vom colecta radio cu deschizătoarea electrică din părete.

„Electricitatea va fi folosită pentru a nu se înăcri laptele şi pentru a steriliza fructele, verdeţurile şi cărnurile. Se aşteaptă a se uza electricitatea şi pentru razele catode. In acelaş timp va fi folosită de fiecare femee pentru spălatul farfuriilor şi a rufelor.

„Maşini de curăţit vor fi folosite pentru hainele copiilor, la fel cum sunt folosite pentru măturat.

„In curând ne vom friza cu electricitate, după cum acum ne radem în mod mecanic.

„Plapome încălzite cu electricitate, de toate mărimile, sunt folosite acum pentru paturi. Acestea sunt în special folositoare la spitale,—pentru bolnavi cari dorm afară, cât şi pentru alte scopuri,—fiind echipate cu două saugtrei pături de încălzit în interior, care ţin patul cald în decursul nopţii“.

ASPECTE

Amintirea lui Sacco şi Vanzetti

Pe încetul, ecoul tumultului ridicat de asasinarea lui Sacco şi a lui Vanzetti, se potoleşte: marile manifestaţii populare s'au destrămat, articolele de presă se fac din ce în ce mai rare, fumul bombelor explodate ca protest se risipeşte în vânt.

Actualitatea cere alt material. Şi adversarii cauzei Sacco-Vanzetti pot spune într'o zi apropiată că agitaţia n'a fost decât de circumstanţă, că totul n'a fost decât un foc de pae.

Şi totuşi nu este aşa; emoţia continuă să stăpânească sufletele cari au tremurat săptămâni deardndul, gândul că s'a comis o crimă împotriva justiţiei şi a umanităţii continuă să crească în minţile civilizate.

Că este aşa avem o ultimă dovadă în propunerea făcută de fostul ministru francez Durafour care cere să se deschidă o subscripţie internaţională, monstră ca proporţii şi cu sumele adunate să se întreţină familii e victimelor justiţiei de clasă, să se ridice în pieţele publice din toate marile oraşe statui alor doui asasinaţi, să se împrăştie în milioane de exemplare dureroasa lor poveste, pentru ca astfel — în etern—să se perpetueze memoria lui Sacco şi a lui Vanzetti şi în acelaş timp să se veştezească fapta

(Continuarea în pag. IV-a)

IN JURUL UNOR DECLARAŢII

D. I. Mihalache, cunoscutul fruntaş naţional-ţărănist, în convorbirea pe care am publicat-o într'un număr recent al „Opiniei“ a declarat fără nici o ezitare că în actualele alegeri parţiale guvernul nu face ingerinţe.

Din această declaraţie reţinem **atitudinea francă**, *modul deschis cum d. Mihalache a recunoscut conduita bună a guvernului, atunci când a avut prilejul. Este în aceasta, o frumoasă purtare civilizată, infinit superioară purtării adversarilor d-lui Mihalache care nu-şi pot stăpâni ura ancestrală şi nu vor să-i recunoască nici o calitate, pentru motivul că „poartă cămaşa pe dinafară“.*

Micul fapt relevat mai sus mai are însă un comentar. Buna credinţă a naţional-ţărăniştilor este dovedită. Ei sunt gata imediat să recunoască purtarea legală a guvernului, când se întâmplă cazul. Deci, nu falsifică faptele. De aici, decurge în mod logic că şi acuzaţiunile aduse liberalilor de naţional ţărănişti, sunt făcute cu sinceră convingere şi bazate pe realităţi.

Y.

NOTA VESELĂ

Un caz frecvent

—„Vinde-mi iepurele ăsta, fiindcă şi eu mă duc chiar acum la o vânătoare de iepuri“.

Campania electorală în Serbia

cu revolverul şi cuţitul

In Jugoslavia spiritele sânt agitate şi campania electorală a luat un curs sângeros. Iată cele mai noi cazuri transmise de telegraf:

La o întrunire din Serajevo vorbea d. Spaho, ministrul comerţului. Deodată, 4 cetăţeni au descărcat revolverele asupra lui. Gloanţele nu l'au atins, dar în schimb au fost rănite alte persoane.

Lângă Podgoriţa, pe când vorbea candidatul democrat Savidievici, o tânără fată s'a repezit la el şi i-a tăiat nasul cu un cuţit. Savidievici a ucis-o. Se pare însă că această dramă are şi un dedesupt amoros. Politicianul abuzase de fată, promiţându-i că o va lua în căsătorie; dar nu se ţinuse de cuvânt.

„OPINIA“ literară şi artistică

Un om rar

După dragoste, prietenia este poate cea mai nobilă invenţie a sufletului. In toate împrejurările amicul sincer, fie că-ţi întovărăşeşte bucuria, fie că împarte durerile cu tine, este tot atât de necesar. El e totdeauna confesorul gândurilor şi sentimentelor tale, păzind deplin secretul lor, împărtăşindu-le mulţumirea sau respectându-le suferinţa. Sacrificiul, de orice gen ar fi, lui i se pare în acelaşi timp un obstacol timid şi o voluptoasă datorie.

Totuşi prietenia prezintă un mare cusur: e aproape regulat o iluzie mincinoasă. *b.*

In Rusia

sânt astăzi 2197 teatre; în 1916 nu erau decât 70. Cel mai competent organizator în ceiace priveşte arta scenică e un anume Mayerhold. In ajunul revoluţiei el înscena spectacole lacurte.

Poporul rus apreciază capodoperele vechi. Se joacă cu mult succes: Oedip-rege, Macbeth Don Carlos, Othello şi Regele Lear. Cel mai apreciat dintre moderni este Ostrovsky.

Bernard Shaw

observând succesul, pe care l-a obţinut cu „Ioana d'Arc“, pregăteşte în prezent o nouă piesă cu temă istorică. Acţiunea este un fragment din viaţa poporului englez şi are ca erou principal pe Cromwell. Cinismul şi ironia lui Shaw, în asemenea cadru, vor avea câmp larg de exerciţiu.

Intre scriitori

Pe seama lui Victor Eftimiu circulă o nostimă anecdotă. Actualul director al teatrului din Cluj se afla cu un prietin într'o excursie cu automobilul. La un moment dat maşina suferă o pană şi necesită câteva ore pentru reparare.

Intrigat, poetul Eftimiu spune: — „O, e teribil să ai o *pană* la motor“. Şi semnificativ tovarăşul său de drum îi răspunde: — „E'n orice caz mai puţin teribil decât să ai o *pană*... în mână“.

Charlie Chaplin,

în domeniul cinematografiei a realizat adevărata artă. De aceia el este astăzi obiectivul multor scriitori şi literaţi. După cartea ce i-a închinat-o Poulaille şi după elogiile pe care i le-a adus Paul Morand, se anunţă o nouă lucrare despre marele artist. Fraţii Tharaud lucrează la un studiu, care să-l prezinte

(Continuarea în pag. IV-a

MILITARISMUL SOVIETIC

In sudul Rusiei, copiii sunt instruiţi milităreşte.

Din toată lumea

Un nou tratament al cancerului. — La un spital din Birmingham (Anglia) s'a obţinut un rezultat satisfăcător, prin curarea cancerosilor cu o bază de plumb şi cu glicerină. Tratamentul a ţinut 6 luni, dar abia după o aplicare de 4 ani se va putea şti precis valoarea lui.

Profesorul Blair Bell din Liverpool declară că, în orce caz, tratamentul cu bază de plumb este cel mai bun — şi poate singurul bun — pentru combaterea cancerului. Din 70 cazuri tratate astfel de dânsul, a obţinut efecte apreciabile la 54 bolnavi.

*

Una care nu se astâmpără.— O tânără americană, Miss France Grayson, anunţă hotărârea ei nestrămutată de a trece Atlanticul în aeroplan. Ea spune că dispariţia tragică a lui miss Doran şi a prinţesei Lowenstein n'o împiedecă de a-şi executa proectul, ci va pleca până într'o lună şi va acoperi singură cheltuelile raidului.

*

Barbat ideal. — Un tânăr bolşevic din Moscova a fost părăsit de nevastă imediat după celebrarea căsătoriei. Tânărul s'a mulţumit să adreseze autorităţilor sovietice o petiţie în care declară că, în conformitate cu principiile comunismului „care respinge obişnuitele chipuri de răzbunare ale spiritului burghez, ca de pildă: duelul, omorul, otrava şi blestemul“, face răspunzătoare pe mireasa fugară de cheltuelile ce i-a pricinuit şi pe care le evaluează la suma de 12 ruble şi 30 copeici.

Iată bărbatul blajin şi înţelegător, visat de femei...

*

Moarte năprasnică.—Profesorul Huxley de la universitatea din Cleveland (Statele-Unite) se afla într'o trăsură, cu nevasta şi fiică-sa, pe un drum la marginea cascadei Niagara. Un automobil în plină viteză, a izbit trăsura, aruncând-o în prapastie la 100 metri adâncime. Cele 3 persoane au fost cu desăvârşire zdrobite.

*

Surprizele hirurgiei. — O tânără femee din Paris, având mari dureri de stomah, a recurs la serviciul unui hirurg. După operaţie însă, durerile sporiră considerabil. Pacienta a chemat alt hirurg care i-a deschis stomahul şi a găsit înăuntru... un şervet, uitat de cellalt operator.

Biata bolnavă a făcut plângere la parchet.

Cum să prelungim viaţa

Un explorator englez venit de curând din India, povesteşte că maharadjahul de Dehaipur a descoperit o plantă minunată care poate prelungi viaţa. Această plantă se numeşte *lucutat*, este un arbust, şi calităţile sale deosebite au fost încercate pe elefanţi. Dacă „lucutatul“ a putut să întinerească un elefant, care e mult mai mare şi de obiceiu mai bătrân decât stăpânii lui, cu atât mai uşor va da forţe nouă omului.

*

Noua descoperire a maharadjahului indian aduce iarăşi în discuţie chestia întineririi atât de dezbătută în toate vremurile, dar mai cu seamă în zilele noastre. Din tot ce s'a spus până acum, nu ştii ce să alegi ca să te asiguri că vei ajunge un respectabil centenar.

Higieniştii făgăduiau că vom scăpa de neplăcerile îmbătrânirii, hrănindu-ne cu *vitamine*

S'au apucat unii şi au mâncat numai lucruri crude, care conţin vitamine. Carnea, untul, laptele fiert conţin otrăvuri ce atacă organismul. Până acum însă, rezultatele acestei cure cu verzături şi cruzături, nu se prea cunosc. Anii apasă tot atât de greu pe umerii celor ce se hrănesc numai cu vitamine, caşi pe ai celorlalţi, care mănâncă ce se 'ntâmplă.

O altă teorie pentru prelungirea vieţii recomandă *să ne hrănim puţin.* Este o cură foarte uşoară în zilele noastre de scumpete. Nu credem însă că are vre-un efect asupra destinului fiecăruia.

Mai sunt apoi teoriile chirurgi ale: povestea *altoiului cu glande de maimuţă.* Se pare că şi acestea au dat faliment. Voronof, inventatorul metodelor noi, a fost nevoit să-şi părăsească clientela omenească din Europa şi să treacă în Africa, unde face experienţe cu berbecii.

Ultima resursă, este *tratamentul pe cale sufletească.* Adevăratul secret al longevităţii este să fii fericit. Fiecare surâs al nostru ne prelungeşte viaţa. Şi ca să putem surâde oricând, trebue să avem o inimă bună. Oamenii răi, invidioşii, secretă în sufletul lor otrăvuri ucigătoare.

Să fim deci veşnic cu inima curată şi deschisă, dacă vrem să ne asigurăm o viaţă lungă pe pământ şi un loc bun în cer.

Spic.

„PRINCIAR“

începe mâine sezonul de toamnă cu noua orchestră „Fuhrmani“, absolvenți ai conservatorului din Praga. Muzică *clasică* și *modernă*, cu Saxofon, xilofon și Jazz.

BUFET BINE ASORTAT, GRATAR SPECIAL, BERE AZUGA,

Vinuri străine și indigene. Serviciu prompt.

Vizitați

MAGAZINUL UNIVERSAL „RATA“

IAȘI — strada Gh. Mârzescu 34 — IAȘI

RAION SPECIAL de HAINE GATA **întrecând cele de comandă**, pentru Bărbați, Băeți și copii, Uniforme școlare, Blănițe de piele, Demiuri. Manterlane, Paltoane cu și fără blană, Scurte, Mantile de cauciuc etc.
RAION SPECIAL de HAINE PENTRU DAME
RAION SPECIAL PENTRU ȘTOFE FINE cu METRU
RAION SPECIAL „ MANUFACTURA și GALANTERIE
RAION SPECIAL „ INCALȚAMINTE și GALOȘI etc.

Toate se vând cu **prețuri convenabile** *și plătibile* **în Rate lunare.**

LICEUL STATIZAT de DOMNIȘOARE

al Societății ortodoxe Naționale

„ELENA ODOBESCU“

IAȘI,—Strada Lascar Catargi 22

Curs liceal după programa școlilor de fete gr. II, Profesoare străine pentru limbi moderne.
Inscrierile în clasa I-a se fac fără examen de admitere,
Prețul externatului: **curs inferior — 9000**
curs superior — 11000
(PLATA în 3 RATE)
Inscrierile se fac în fiecare zi între orele 9-12 a.m. și 4-7 p.m.

Alegători Evrei,

Am fost din nou solicitat să candidez pentru alegerile comunale din 11 Septembrie 1927.

Am primit să figurez pe lista Partidului Național-Liberal reprezentând împreună cu Domnii Isack Popper și David Hertzenberg organizația Uniunei Evreilor Români, convins în primul rând că în modul acesta revendicările populațiunei Evreești din Iași vor putea fi împlinite.

Numele gospodarilor încercați, în frunte cu distinsul meu prieten, Domnul Oswald Racovitza, care se găsesc pe lista Partidului Național Liberal, a fost o chezășie pentru mine, că interesele iubitului nostru oraș vor fi bine apărate de către o administrație cinstită și cu posibilitate din partea Centrului de a reface târgul.

Iubiți Alegători,

Știți că nu este prima dată când îmi dau concursul pentru administrarea acestui oraș.

În primul Consiliu Comunal după Războiu, am luat parte deasemenea ca reprezentant al D-voastră, în Administrația Comunală Liberală.

Am reușit atunci pentru prima dată să obțin principiul subvenționărei și ajutorărei de către Comună a Școlilor și Instituțiunilor noastre de binefacere.

Am colaborat cu toată puterea mea de muncă la întemeierea și așezarea pe baze solide a uneia din cele mai importante Instituțiuni din Iași.

Uzina de Electricitate.

Grație muncii depusă de consiliul de Administrație al acestei societăți, din care am și eu onoare a face parte, orașul nostru înzestrat cu lumină electrică suficientă toată ziua și noaptea, evitându-se toate neplăcerile ce avea din această cauză populațiunea eșană.

Mai sunt multe de făcut la Primărie, și dl. Oswald Racovitză, viitorul Primar dacă veți bine-voi a ne acorda încrederea D-voastră, m'a animat pentru o intensă muncă, în vederea altor probleme tot așa de importante de rezolvit ca și lumina.

Este vorba să asigurăm continua alimentare cu apă a orașului pentru a evita molimele ce-l bântue și a da posibilitate de existență Indus riilor din oraș și a se forma alte noi.

Voi mai colabora cu slabele mele puteri la refacerea străzilor Iașilor, căutând a găsi printr'o justă și cinstită întrebuințare a banului ce vărsat. Administrației Comunale, posibilitățile de refacere.

Voi mai veghia ca școlile și Societățile noastre de binefacere să fie ajutate pentru a-și putea implini menirea lor.

Iubiți Alegători,

Trecutul meu de activitate în Consiliile Comunale vă spune că și de astă dată îmi voiu face datoria.

La instituțiunile Evreești din Iași cunoașteți ceeace am făcut.

De aproape două decenii, în fruntea Spitalului Israelit din Iași, îl rid casem la o situațiune prosperă până la declararea războiului.

După cum știți acest spital —care a adăpostit mii de răniți fără deosebire de confesiune—în timpul războiului a fost complect ruinat.

De doi ani cu concursul Dv. și cu sprijinul parțial al Ministerului Muncei suntem pe cale de a-l reface.

Voiu munci și mai departe și voiu stărui pe lângă Minister ca să fim ajutați a face din această Instituție un exemplu de Spital înzestrat cu cele mai moderne descoperiri ale Științei și sper că voiu izbândi și de această dată.

Pomenesc în treacăt de instituțiunile de cultură fondate de mine și anume: Școala „Moritz și Betty Wachtel“ și fundațiunea „Moritz Wachtel“ de pe lângă Fabrica „Textila“.

In aceste două lăcașuri găsesc lumina cărții copiii muncitorimei și meseriașilor fără deosebire de credință.

După posibilitatea mea am ajutat și conlucrat la toate instituțiunile de binefacere din oraș.

Iubiți Alegători,

Acum sunt din nou chemat la o sarcină grea pe care o asum cu credință că voiu reuși s'o duc la bun sfârșit.

Pentru a putea să-mi fac datoria este nevoie ca D-stră *toți alegătorii* să dați votul D-voastră *în unanimitate* listei pe care figurez și care are în frunte pe *Domnul Osvald Racovitza.*

Numai dacă vom fi *toți* de pe lista în Consiliu se va putea realiza *armonia* care este atât de necesară la desăvârșirea unei opere.

Sunt decenii de când populația evreească din Iași, asculta de sfatul ce i l dau; vă sfătuesc și de astă dată să votați:

LISTA No. 1 a Partidului Natindal-Liberal cu semnul O LINIE DREAPTA

MORITZ WACHTEL

SIFOANE

CU

APA FIARTA

S'a pus în *vânzare* de către FABRICA de APE GAZOASE

„TRIUMFUL“

IAȘI—str. I. C. Brătianu 168

LEI **4** SIFONUL MARE
„ **2** „ MIC

Onor. clientelă este rugată a vizita f brica pentru a vedea lucrând *Aparatul p. fiert apa* dela 8—11 și 1—6.

Domnul meu

Pentru obrazul D-v. fin, trebue să întrebuințați neapărat o

lamă de lux „Pierre“

care este lama de ras favorită a bărbatului elegant.

De vânzare pretutindeni.

Cumpăr

una ladă de fer de ocazie pentru păstrat registre.

A se adresa printr'o c. p. la

Domnul Iosef Segal

Iași str. Crucei No. 34

INSERȚIE [1])

Primim următoarele:

Domnule Director,

Subsemnatul Lupu Simionovici proprietarul Brutăriei din Str. Anastasie Panu 68, prin prezenta rog să bine voiți a dispune a mi-se publica alăturata informație.

In ziua de 7 Sept. 1927 un domn agent sanitar Gheorghiu a venit și mi-a rădicat pe drum căruța cu 40 pâini albe sub pretext că sunt de proastă calitate.

Ori pâinea fiind dusă la Primăria orașului, s'a constatat că este conf. tipului, atât ca calitate, cât și ca greutate și mi-a fost restituită. Nu înțelegem însă dacă Dl. agent sanitar Gheorghiu nu cunoaște dispozițiunile primăriei și Serv. Sanitar a ne produce neajunsuri, Rugăm Serv. Sanitar a lua cunoștință.

Primiți considerațiunile mele.

LUPU SIMIONOVICI

1) **Redacția nu răspunde de cele cuprinse în această rubrică.**

„SPIRITIST“

Prezicător SĂVESCU

Strada **ETERNITAȚEI** No. 58 (prin Târgu Cucului) **Singurul** este în **ROMANIA**

PREZICATOR BREVETAT de Minister la 12 Iulie 1927 cu No. 14263 — dar fără a-și fac. — reclamă mare —

Începând acum o nouă *invenție* în calculul „CIFRELOR“ prezice, orice afaceri serioase la persoane serioase descoperă orice mistere sufletești din viață și dă toate lămuririle necesare pentru orice interes, sufletește, căsătorii, boale orice fel, comerciale, furturi, atât cât e posibil desigur.

Dă lecții de sugestiune și magnetismul—face magnetismul pentru vindecarea boalelor de nervi, anemie, dureri de cap, gânduri fixe, energie, boala dragostei (iubiri fatale) și deprinderi rele, liniște în căsătorie etc.

Discreție sigură. Toată țara prin scris. Consult. 9—12 și 2—7½ Duminică până la 4 după masă.

DE INCHIRIAT în str. Asaki No. 6 două camere mobilate, cu un antret, intrări separate și eventual bucătărie.

Dela Blocul Muncitoresc și Țărănesc

Primim următoarea lămurire:

Spre a spulbera neadevărurile ce se lansează în contul nostru, declarăm categoric că am refuzat pe lista noastră candidații veicilor comerciauți fiindcă persoanele desemnate nu prezentau garanție morală, iar trecutul lor politic nu prezenta sinceritatea inerentă unei liste muncitorești.

Ne-am însușit însă revendicările oropsitei clase a micilor Comercianți.

Deasemenea atragem atențiunea cetățenilor că în ultimul moment se vor lansa manifeste că ne-am retras din alegeri, — ceia ce ar fi o excrocherie. Lista noastră se menține în întregime.

Comitetul Blocului muncitoresc și țărănesc

Ion I. C. Brătianu

răspunde la telegrama învățătorilor congresiști Ieșeni

București. Președinția

D-lui Gheorghe Țintilă institutor Iași.

„Vă mulțumesc pentru telegrama trimeasă în numele învățătorilor ieșeni și puteți fi încredințați de toată solicitudinea guvernului“.

(ss) *Ion I. C. Brătianu*

Bestialitate

Tg. Neamț. — O agresiune s'a întâmplat în pădurea din jurul Bătăștilor.

Pe când femeile Ana Toader și Ana Șurubariu se îndreptau spre casă, au fost atacate în pădure de 2 indivizi.

Aceștia au sărit asupra femeilor și după ce le-au siluit, le-au jefuit de bani și alimente.

Sunt ultimele 2 zile azi și mâine când mai rulează la Sidoli: „Scrisori fără destinație“. drama modernă. — Copilașul Banditului dramă de aventuri.— Charlot contra lui Fatty, comedie în 3 acte. — Luni 12 Sept. Program absolut nou și peste câteva zile Quo Vadis Domine ?.

Ministerul sănătății a dat un comunicat a nu se bea apa nefiartă, spre a vă feri de *Paralizia infantilă* și *febra tifoidă* și deoarece apa simplă fiartă nu prea are un gust plăcut la băut, serviți-vă cu *Auto-Sifonul „Sparklet“*. — Cu lei 3.25 fabricați o sticlă dublă de sifon. — In acelaș timp și cu același preț vă puteți prepara ape minerale, șampanie, limonada etc. Informații la Biroul Cinema Sidoli.

PIERDUT adeverința No. 985 din 1 Septembrie 1924 pentru 6 acțiuni de Lei 3000.— și adeverința No. 5317 din 21 Mai pentru 6 acțiuni de Lei 3000.— eliberate de Uzina Comunală de Electricitate.

Le declar nule și fără valoare în mâinile oricui s'ar afla.

IOSEF MENDELSOHN
str. Sf. Lazăr 5

DE INCHIRIAT de la 8 Noembrie 1927 localul de Cofetărie „Princiar“ din strada Lăpușneanu No. 44 cu localul subsolului, pe toată întinderea clădirei fie parțial sau total.

DE INCHIRIAT dela 26 Octombrie 1927: un apartament de 4 camere, unul 3 camere și unul de 2 camere, toate cu bucătărie, în str. Cuza Vodă 42 bis. A se adresa la proprietar tot acolo. Vederea apa tamentelor zilnic de la 10-12 și 4-6.

DE VÂNZARE casele din Sf. Andrei No. 40. — A se adresa la D-na Elise Brudea Sf. Teodor No. 12, între orele 1—4.

In chestia unei telegrame

Răspunsul d-lui avocat Diamant

Primim;

Domnule Director,

In baza dreptului de apărare ce știu că-l respectați și face cinste acestei gazete, vă rog să dați publicității următoarele, ca răspuns la *informațiunea inexactă* ce v'a fost dată de către direcția locală a poștei, referitor la telegrama expediată de mine în ziua de 24 August 1927 și care *n'a sosit nici până astăzi*,—(bietul Păun!).

Reîntors din provincie, am citit comunicatul poștei, la care răspund fără posibilitate de a fi desmințit.

In ziua de 24 | 8 am expediat 2 telegrame, din care *una* a ajuns la destinație; iar aceia în cuprinsul următor: „Bune materialele arătate în telegrama ta expediază“ semnată Diamant și adresată fratelui meu inginer B. Diamant str. Stirbei Vodă 94 București, *n'a ajuns nici până azi la destinație.*

Recipisa ce mi s'a eliberat poartă un număr ce s'ar putea ceti 7655, după cum s'ar putea ceti și 7665 sau 7565; — așa e scris numărul ca să nu se poată descifra lămurit,—se vede că în scopul de a nu se putea face niciodată o reclamațiune cu succes. Sistemul de mai sus este întrebuințat de cei interesați. Recipisa am depus'o la redecția ziarului odată cu reclamațiunea dată spre publicare.

Dacă și după datele date din punctul de vedere al textului și al destinațiunei, se va dovedi că într'adevăr telegrama dată de mine a ajuns la destinație, voiu face *mea culpa*, săracii din Iași având să culeagă valoarea unei ofrande de *zece mii lei* ce să fie distribuiți sub formă de bonuri de lemne pentru iarnă.

Cer însă ca la rândul d-sale personajul din ordinul căruia s'a det comunicatul, să se supuie aceleași sancțiuni și tot pe calea publicității să facă mea culpa, așa cum m'am obligat și eu.

De astă dată nu se vor mai da comunicate și nici nu se vor mai plânge de termenii întrebuințați în reclamațiune. Vă asigur că își vor reaminti cu toții de neuitatele versuri:

„Dormi iubit-o, pormi în pace“

Primiți vă rog asigurarea deosebitei mele cosideratiuni.

C, DIAMANT
avocat

Partidul național (Iorga) din Folticeni și alegerile comunale

Primim:

Comitetul orășenesc al P. N. (Iorga) din Folticeni, întrunit subt prezidența d-lui Virgil Tempeanu, președintele organizației, luând în discuție chestiunea alegerilor comunale din Folticeni, a hotărît:

1) Având în vedere experiența din alegerile comunale precedente, când consiliile *alese* au fost pe rând disolvate, ne putând activă cu nimic pentru oraș;

Având în vedere starea de înapoiere în care se găsește orașul Folticeni, lipsit de apă, pavaje, canalizare, teatru etc., stare datorită în cea mai mare parte amestecului prea activ al politicii în gospodăria comunală;

Având în vedere că numai un consiliu comunal alcătuit din toate forțele orașului l-ar putea ameliora starea de înapoiere; Se îndreaptă, fără deosebire, către *toate* partidele politice locale, cu rugarea sinceră să alcătuiască un *consiliu cetățenesc*, compus din toate stările și reprezentanții, în proporție egală, ai tuturor partidelor politice, urmând ca primarii să fie aleși, pe rând, dintre reprezentanții partidelor de la putere, garantându-se astfel stabilitatea consiliu'ui și dându-i-se putința de a lucra cu folos pentru Comună.

2) In caz când aceasta nu se va realiza, Comitetul se va întruni din nou.

Președintele Organizației,
Prof. Virgil Tempeanu
Președintele Comitetului Comunal
Serafim Ionescu

INFORMAȚII

x *Lămurirea unui „mister“.*— Așa zisul mister din Țicăul de Jos a fost lămurit.

Se știe că un denunț anonim venit la poliție afirma că d-na Elena Botez din Țicăul de Jos 42 și-ar fi ucis copila adoptivă Lucia, iar corpul l-ar fi îngropat în grădină.

Cercetările făcute n'au dat nici un rezultat. D-na Botez a declarat că trimisese fata la gară să dea o scrisoare recomandată și de atunci nu s'a mai întors.

Pe când cercetările continuau, tânăra Lucia și-a făcut apariția, explicând că a fost în plimbare la o rudă din Tg. Frumos.

x In spitalul Sft. Spiridon a fost internată femeea Maria Romega din Mileanca-Dorohoi, găsită în nesimțire pe strada Sărărie.

x Mai mulți locuitori ni se plâng că podul din str. Sft. Ioan este stricat și periculos pentru trecători.

x Eri seara pe când d. director de poliție Eugen Closs, vroia să intre în locuința d-sale din str. Păcurari, a observat un tânăr care sărea gardul.

D. Closs, s'a luat după el, reușind să-l aresteze.

Tânărul, Ioan Dimitriu, din Rediu Mitropoliei, a fost pus în cercetare.

x D. profesor dr. Graçosky reîntorcându-se în localitate, a reluat consultațiile de boli de copii, strada General Berthelot 11.

x Un grup de meseriași și muncitori au înaintat un protest d-lui Președinte al Biroului Electoral, arătând că s'au sustras buletine de vot și cerând duplicatele respective.

Frontul Muncei a ținut aseară consfătuiri cetățenești în Mah. Broscăriei, Muzeelor și cartierul regiei.

x *O evadare.*—Acum câteva zile, d. Col. Popovici din str. Sărărie 93, a reușit să prindă pe numitul Ștefan Ferestrăuanu originar din Rediul Mitropoliei.

Ferăstrăuanu încercase să facă uz de armă, dar a fost repede dezarmat.

In continuarea cercătărilor, individul a fost trimes la jandarmeria Copou.

In cursul nopței de eri însă, a reușit să evadeze.

D. Maior Manoil a deschis o anchetă pentru a se stabili cum s'a produs evadarea.

x *Conferințele Clerului catolic.* —In săptămâna aceasta, cu ocazia reculegerilor și exercițiilor spirituale anuale, obicinuite în clerul catolic, s'au adunat la Episcopia de Iași, toți parohii diecezei. Conducerea conferințelor și a predicilor a avut-o R. P. Felix Wiercinsky, calugăr iezuit, fost rector al Seminarului Catolic de Iași, multă vreme înainte de război. Subiectele privitoare toate la problemele escetice fundamentale ale theologiei morale—au fost tratate în românește și au fost profund meditate de întreaga asistență. Ciclul de conferințe a fost încheiat printr'un Te-Ddeum oficiat de însăși conferențiarul.

x Autoritățile polițienești au primit azi circulara prin care sunt rugate să pue în urmărire pe ad-torul Căp. N. Ciupeanu, autorul marelor fraude din Slatina.

x Din Vatra-Dornei se anunță că timpul e frumos și vizitatorii continuă a sosi.

ULTIMA ORA

O comunicare optimistă a d-lui Titulescu

Bucureşti 10.—Guvernul român a primit eri o lungă comunicare telegrafică dela delegaţia noastră din Geneva.

După cât transpiră, d. Titulescu a anunţat că punctul de vedere al României câştigă zilnic adeziuni, şi sunt mari speranţe de reuşita causei româneşti.

D. Duca a pus imediat în cunoştinţă pe d. Ionel Brătianu.

LA GENEVA

VANDERVELDE SE PLANGE DE DICTATURA MARILOR PUTERI

Geneva 10.— Şedinţa consiliului Ligii Naţiunilor s'a deschis eri la ora 10 dim. sub preşidenţia d-lui Guani.

D. *Vandervelde*, delegatul Belgiei, a vorbit în favoarea protocolului din Geneva din 1924 şi s'a declarat de acord cu doleanţele exprimate de micile state.

Vandervelde

D-sa îşi exprimă părerea de rău că astăzi mai există împărţirea în state învingătoare şi state învinse.

D. Vandervelde doreşte ca sesiunea Ligii Naţiunilor să studieze sincer şi serios moţiunile pacifiste. **Apoi d-sa critică atitudinea celor trei puteri dela Locarno care exercită dictatură chiar în consiliul Ligii Naţiunilor** (această declaraţie este viu aplaudată de majoritatea asistenţilor).

D. Vandervelde a încheiat insistând asupra impresiei pe care ar face-o cei 49 reprezentanţi ai statelor, dacă ar primi formula este o crimă internaţională, formulă rostită cu ani de zile mai înainte de către socialistul Jaurès. Să se înceteze cu vorbele; este nevoie de fapte.

*

Delegatul Poloniei a prezentat o nouă moţiune în chestia pactelor de neagresiune:

Delegatul italian combate moţiunea. Polonia face imediat o nouă propunere, care însă a fost respinsă de consiliu.

D. Stresemann rosteşte un discurs şi spune că **Germania nu admite arbitrajul internaţional.**

Un incident provocat de contele Apponyi

D. Chamberlain ameninţă cu demisia

Pe ziua de ieri un incident penibil a fost provocat de deletut maghiar contele Apponyi.

D-sa anunţase pe preşedintele sesiunii că vrea să vorbească în şedinţă în chestia optanţilor unguri, chestiune care se află în studiul comisiunii a treia.

Aflând despre aceasta, **d. Chamberlain a înştiinţat pe d. Guani că va demisiona imediat dacă se va călca astfel programul.**

D. Guani a răspuns d-lui Chamberlain că nu va permite d-lui Apponyi să ridice acea chestiune înainte de vreme.

Şi în adevăr, delegatul maghiar s'a limitat să vorbească despre chestia pactului din Geneva, despre situaţia minorităţilor şi să ceară dreptul pentru Ungaria de a-şi spori armata.

Un împărtit asasinat

Madrid 10.— O crimă atroce s'a comis în localitatea Guadornar la locuinţa doctorului Gestal.

Un individ necunoscut s'a introdus mascat în zorii zilei în locuinţa doctorului şi a ucis cu securea pe cumnata lui. Sărind imediat doctorul şi o servitoare, doctorul a fost ucis şi decapitat, iar servitoarea oribil hăcuită.

Apoi criminalul s'a dus la patul unde dormea soţia doctorului şi a izbit-o cu securea în piept. In urmă a dispărut. Soţia medicului a încetat şi ea din viaţă după puţin timp. Criminalul a rămas necunoscut.

Farsele lui Levine

Londra 10.—Aviatorul Levine a declarat că pleacă peste Atlantic, dacă până în ziua de 10 Septembrie se ameliorează condiţiile atmosferice. După acea dată nu va mai întreprinde zborul, de oarece sezonul e prea avansat.

Termenul indicat a sosit şi Levine n'a mai plecat.

Starea lui Clemenceau

s'a înrăutăţit

Paris 10.- In starea lui Georges Clémenceau s'a produs o schimbare în rău. Pacientul pierde zilnic din forţe. El însuşi a spus că

CLEMENCEAU

se aşteaptă să moară în cursul acestei săptămâni.

Reporterii dela toate ziarele au sosit la castelul bolnavului.

INFORMAŢII

x *Repararea bisericei Sft. Spiridon.*— In ziua de 13 Septembrie a. c. ora 10 a. m. se va ţine licitaţie publică la Sf. Spiridon, pentru darea în întreprindere a lucrări or de reparaţii şi revăpsire, în ulei a pereţilor exteriori ai bisericei şi turnului din curtea spitalului Central Iaşi.

Valoarea totală a lucrărilor după devize este de lei 565.000.

Garanţia provizorie va fi de 22,600 lei, în oferte ori numerar.

x Lucrătorul brutar Ion Giosanu a fost arestat eri în gară, fiind implicat în furtul comis de servitoarea Mina Martiniuc la o brutărie din str. Brătianu.

In curând va apare în localitate un ziar informativ-ilustrat, redactat de un grup de publicişti şi gazetari şi având un serviciu special de reportaj ilustrat pentru Iaşi.

x Antreprenorul Mendel Godel victima accidentului din str. Săulescu, se află mai bine şi poate fi considerat ca scăpat de pericol.

x Luni dimineaţă va avea loc instalarea Comisiei Interimare a Camerei de Agricultură.

x Unii funcţionari şi lucrători de la tracţiunea c. f. r. se plâng că întâmpină numeroase şicane când e vorba să-şi încaseze salarul, fiind trimişi la orice ocazie, să se prezinte medicului serviciului.

Transmitem autorităţii în drept, această plângere.

Deraere la Piatra-Olt

Craiova 10.—Astăzi dimineaţă un tren de marfă a deraiat pe linia Piatra Olt-Balş, din cauza terasamentului slab.

Maşina şi câteva vagoane au fost avariate.

Câţiva cefrişti au fost răniţi.

ECOURI

— *Şcoala de Arte şi Industrie Casnică de sub Direcţia D-nei Eleonora Lohan primeşte înscrieri de eleve până la 1 Octombrie. Cererile se vor adresa la Secretariatul Şcoalei (str. C. Negri Ogr. Bis Bărboi). Se primesc comenzi şi se vând din Bazarul Şcoalei, covoare şi alte obiecte de industrie casnică cu preţuri foarte convenabile.*

— *Dr. H. Apter dentist, caută ucenic pentru laboratorul d-sale de technică dentară.*

— *„ASTORIA" Iaşi str. Ştefan cel Mare No. 68, berărie, restaurant şi cofetărie, tot confortul pe gustul publicului. Acest local rugăm a fi vizitat spre conviugere. Zilnic mâncări şi aperitive fine. Băuturi delicioase. Cofetărie cu preparate excelente, serviciu ireproşabil.*

— D. Dr. R. Danisker s'a mutat în strada Gh ca-Vodă No. 44-46.

— *De vânzare* două pianine noi aduse din fabrică. Preţ avantajos şi înlesniri de plată.

A se adresa Bernhard Marcus str. C. Negri 93.

— D. Prof. Dr. I. Tănăsescu a sosit în localitate şi şi-a reluat ocupaţiile.

— La Berăria „Elysée" str. Lăpuşneanu în fiecare seară de la 7—1 concert naţional şi clasic sub conducerea talentatului violonist **Petrică Radu**, secondat de pianistul concertist **Seltzermann** şi de un ansamblu distins.

„Inlesnirea"

Iaşi, str. Ştefan cel Mare No. 11 (în curte)

Vinde în rate lunare fără comision

Ştofe fine pentru haine de dame şi bărbăteşti
Valoururi simple şi desene moderne pentru paltoane
Pouplinuri pentru rochii de dame, cele mai fine
Mătăsuri fine pentru rochii şi Mantile
Zefiruri, Schifoane. indiane, poupline, gradel, nanghine, Madepolane, etc. etc.
Raioane speciale de galanterie de dame şi bărbătească, de încălţăminte. de haine gata şi de comandă după măsură, mobile de tot felul,
Cherestea, tot ce există în această ramură
Linoleum, Biciclete, etc. etc.

L'CEUL de BĂEŢI, ŞCOALA SUPERIOARĂ şi ŞCOALA ELEMENTARĂ de COMERŢ

„MIHAIL KOGALNICEANU"

ŞCOLI CU DREPT DE PUBLICITATE. — IAŞI, STR. C. A. ROSSETI No. 8.

Inscrierile au început şi se fac în toate zilele de lucru în orele 4—6 p. m.

Elevii se primesc în clasa I de liceu sau comerţ, fără examen de admitere, şcoala fiind particulară; trecerea dintr'o clasă în cea superioară se face în şcoală, ministerul luând doar toate măsurile de control prin organele sale,

Examenul de admitere în clasa 5-a de liceu se face pentru elevii şcoalei, în şcoală în faţa unei comisiuni compuse din profesori ai şcoalei şi prezidate de un delegat al Ministerului. *Elevii ce vor urma clasa a 4-a la alte licee trebue să dea examen de admitere în clasa a 5-a la şcolile statului şi apoi se pot înscrie la acest liceu,* Cursurile se ţin după programa şcolilor Statului; şi aici e în vigoare regulamentul şcolilor publice.

Direcţiunea liceului dorind a veni în ajutorul părinţilor lipsiţi de mijloace şi funcţionarilor a hotărât ca în acest an, să se înfiinţeze şi clase paralele, la care taxa şcolară va fi egală cu cea de la clasele paralele ale şcolilor statului din Iaşi, dacă vor fi câte 40 înscrieri de clasă. Astfel la orice clasă paralelă taxa e de 6000 lei.

Atât elevii noi cât şi cei ce au urmat în anul trecut cursurile acestui liceu trebuesc să se înscrie până la 10 Septembrie.

Cumpăraţi culorile

Jacobus

Pentru vopsit în casă lână, bumbac sau mătase

Reuşita garantată

Dep. gen. Is. Koffler & Co Oituz 5, Bucureşti

S. Premisleaner

Avocat

Cons. 8 9 a. m. şi 7-9 d. a

Stradela Bărboi 6

Intristata familie anunţă rudelor şi cunoscuţilor încetarea din viaţă a scumpului lor

Benyamin Copel Waldmann

Cortegiul funebru va porni de la locuinţa defunctului din Str. Anastasie Panu No. 31, Duminică 11 Septembrie ora 3 p. m.

SE CAUTĂ LA

Talmud Thora-Mare

str. Aron Vodă 5

a angaja de urgentă un Director Autorizat ca să conducă şcoala Primară Israelită.

DENTISTUL

Fr. Grünberg

după o practică îndelungată şi-a deschis institutul dentar

Strada Cuza Vodă No. 1

(vis-a-vis de Farmacia Jelea Halta Sărărie)

Execută toate lucrările de proteză şi chirurgie dentară

Preţuri moderate

Consult. 9—1 şi 3—7

DOCTOR

Tr. Mihailescu

asistent universitar

chirurg secundar gynecolog la spit. Maternitatea

BOLI DE FEMEI, GENITO-URINARE-SIFILIS

Str. Lăpuşneanu No. 18, etaj

Telefon No. 164

Consult. 1—3

Cunoscuta Dentistă

L. CARO

din strada Săulescu No. 2

(vis-a-vis de Hotel Schiller)

reintorcându-se în localitate anunţă numeroasa clientelă că şi-a reluat consultaţiile între orele 10—2 şi 4—7 p. m.

Execută orice lucrări în aur, platină şi cauciuc după technica cea mai modernă.

Incendiu la aviaţia din Galaţi

Galaţi 10.- Eri după amiază un violent incendiu s'a declarat la grupul III aviaţie. Flăcările au surprins magazia de materiale în care se aflau numeroase materiale inflamabile şi explozibile.

Au sosit imediat toţi pompierii din oraş şi pichetul de incendiu din port. Pompierii au reuşit să izoleze hanga ele, dar magazia a ars în întregime.

După o muncă de trei ore, focul a fost complect localizat. Pagubele sunt destul de mari.

Mersul instrucţiei

asupra fraudelor de la Monitor

Bucureşti 10.— Judecătorul de instrucţie Enescu a dat ordin ca Petcu Vasiliu fostul casier de la Monitorul Oficial să fie adus de la Văcăreşti pentru a i se lua un nou interogator. Apoi judecătorul de instrucţie împreună cu procurorul Dobrescu s'a dus la Monitorul Oficial şi a redactat ultimele procese-verbale privitoare la gestiunea lui Petcu.

Clasarea procesului

General Ionescu—Titus Enacovici

Bucureşti 10— Judecătorul de instrucţie Armand Constantinescu, după declaraţia luată generalului Ionescu în chestia conflictului cu Titus Enacovici, a trimis dosarul la parchet.

Procurorul Istrate a dat rechizitoriu de neurmărire de oarece lipsesc elementele penale.

Mersul epidemiilor în Iaşi

Pe ziua de ieri s'au declarat trei cazuri noui de scarlatină în străzile Cuza Vodă, Albineţ şi Sf. Teodor. Bolnavii au fost internaţi la spitalul de izolare. A mai fost internat în spitalul de izolare şi un pelagros adus din Săveni—Dorohoi.

La Spitalul militar s'a declarat un caz de febră tifoidă. Bolnavul este un soldat din Reg. I, C. F. R, şi a fost internat în spital în ziua de 11 Iunie.

S'a luat probă de apă de la spital şi rezultatu analizei de la Laboratorul de Bacteriologie indică apa contaminată.

Soldatul a fost imediat izolat.

*

Astăzi s'a mai declarat un caz de scarlatină la fabrica „Testila" Copou. Bolnava, o lucrătoare la fabrică, a fost internat la izolare

Până astăzi, s'au declarat în cursul lunei Septembrie 11 cazuri de scarlatină.

ORA 3

CONSILIUL DE MINIŞTRI

Bucureşti 10 — Astăzi dimineaţă la ora 11 s'a întrunit consiliul de miniştrii sub preşidenţia d-lui Ionel Brătianu.

Ajutorarea sinistraţilor din Basarabia

D. Inculeţ reintors din Basarabia a comunicat situaţia jalnică de pe urma inundaţiilor.

D-sa a cerut lemne gratuite şi terenuri pentru noui vetre de sat. A cerut deasemenea ca populaţia greu încercată să fie scutită de plata dărilor.

Ministerul de războiu va acorda concedii de câte două luni soldaţilor originari din regiunile inundate.

Registrele stării civile

Se ştie că în Basarabia registrele stării civile sânt ţinute de preoţi.

Consiliul a hotărât să se studieze modalitatea ca oficiul stării civile să treacă asupra comunelor.

Alte chestiuni

S'a hotărât ca în ţara moţilor şi în regiunea Vidra să se construească noui căi de comunicaţie.

După propunerea primului ministru, consiliul a hotărât să se înfiinţeze în munţi crescători de cai pentru armată.

In păduri se vor trasa drumuri de exploatare.

Fraudele din Chişinău

In fine consiliul a delegat câte un reprezintant a ministerelor de finanţe şi domenii, care să cerceteze gestiunea inspectoratului silvic din Chişinău.

Consiliul s'a terminat la ora 1 şi jum.

Fraude formidabile la Cernăuţi

Dispariţia unui ofiţer de administraţie, şi a unui furnizor

Cernăuţi 10.— Locotenentul de administraţie Maieran a dispărut din oraş de câteva zile. Verificîndu i se gestiunea s'a constatat că locotenentul a defraudat suma de peste patru şi jum. milioane, falsificînd ordonanţe de plată.

Sânt indicii că fraudele s'ar urca la cifre fantastice.

A dispărut şi negustorul Meyerbeer furnizor al armatei.

STIRI DIN TARĂ ŞI STRĂINATATE

ASPECTE

(Continuarea din pag. I-a)

criminalilor din Boston, Thayer, Fuller şi Elliot.

Propunerea lui Durafour a şi găsit în presa apuseană aprobarea unanimă ; listele de subscripţie vor fi lansate şi se prevede de pe acum că se vor strânge sumi cari vor întrece peste cvantumul unuia din cele mai mari împrumuturi de stat.

Această subscripţie va fi suprema amintire a lui Sacco şi Vanzetti ; fiecare cetăţean conştient din orice colţ al globului îşi va da contribuţia, de pretutindeni va veni obolul ca o manifestare hotărâtă şi demnă.

Şi generaţiile viitoare vor vedea ridicându-se statuele victimelor justiţiei de clasă, vor cunoaşte epopeea luptelor duse pentru salvarea lor, vor învăţa repetând istoria cât de scumpă trebue să le fie libertatea şi ce trebue să se facă pentru cucerirea dreptăţii.

Astfel amintiţi, Sacco şi Vanzetti nu vor fi murit în zădar ; în rândul martirilor pentru umanitate ei vor lua locul printre cei dintâi.

G. SPINA

Ex-ţarul Ferdinand
vine în Bulgaria

Oficiosul guvernamental „Viitorul" anunţă :

Ştiri sosite din Sofia anunţă că fostul ţar al Bulgariei Ferdinand, tatăl actualului rege Boris, ar fi primit din partea guvernului bulgar autorizaţia să reintre pentru câtva timp în Bulgaria.

Se afirmă chiar că ex-ţarul Ferdinand ar intra în Bulgaria, odată cu regele Boris, care se află actualmente în străinătate.

Fostul ţar va locui în tot timpul cât va sta, la castelul din Euxinograd.

Dificultăţile raidului
în jurul lumii

Londra 10. — Avionul „Pride of Detroit" era să cadă victimă furtunii în drum spre Bankok. Din cauza ceţei şi a întunericului, avionul era să se izbească de piscul unui munte. Aviatorii au evitat cu mare greutate primejdia, dar au pierdut direcţia şi în loc să ajungă Bankok, au aterisat la Hong-Kong.

IN PREAJMA DESCHIDEREI ŞCOALELOR

Paza contră scarlatinei.—Izolarea bolnavilor în spitale.—Deschiderea şcolilor primare.—Amânarea deschiderii grădinilor de copii

La consfătuirea sanitară de eri s'a dat o deosebită importantă epidemiei de scarlatină în legătură şi cu deschiderea şcoalelor.

*

După expunerea d-lui dr. C. Tănăsescu rezultă că epidemia de scarlatină continuă şi nu se prevede dispariţia ei.

După o discuţie s'a convenit a se continua, a ât preventiv cât şi curativ, cu badigeonarea după sistemul Milne. S'a renunţat la vaccinul american Dik medicii noştrii contestând eficacitatea lui.

După cererea d-lui dr. C. Tănăsescu, s'a convenit pentru orice eventualitate, a se cere ministerului afectarea unei şcoli ca spital de izolare în caz de insuficienţa spitalului de izolare. Bine înţeles că şi acest spital provizoriu va fi tot sub conducerea d-lui prof. dr. Ciucă.

*

D. dr. C. Tănăsescu a cerut părerea tuturor, în ceiace priveşte izolarea copiilor bolnavi de scarlatină. Distinsul medic-şef a susţinut să nu se tolereze sub nici un cuvânt izolarea la locuinţă, ci fără excepţie, toţi copiii găsiţi bolnavi de scarlatină să fie internaţi la spitalul de izolare.

Părerea aceasta a fost adoptată.

*

In ceia ce priveşte deschiderea şcolilor, d. profesor dr. Slătineanu a anunţat, că şcoalele primare nu se vor deschide de cât la 1 Octombrie.

D. dr. Tănăsescu a cerut a se interveni ca grădinele de copii şi dispensariile de sugaci, să se deschidă abia la 1 Noembrie—ceia ce adunarea a admis.

In ceia ce priveşte ajutoarele ce le dau dispensariile de sugaci, d. dr. Tănăsescu a declarat, că va înştiinţa pe conducătoare că numai Joia, să se prezinte mamele cu copii sănătoşi, pentru diverse instrucţiuni. Mamele care au copii suferinzi, vor înştiinţa direcţiunile dispensarilor, care la rândul lor vor invita pe medicii respectivi de a cerceta acei copii.

*

D. dr. Cazacu, directorul regiunii sanitare care a prezidat această reuniune medicală, a transmis dezideratele ministerului sănătăţii.

DAN

In jurul unui asasinat

Bucureşti 10.—In chestia morţii misterioase a lui Doiciulescu, şef de atelier la Cartea Românească, după lungi cercetări s'au putut stabili precis următoarele:

In timpul nopţii Doiciulescu fiind beat, a intrat în curtea caselor din str. Radu dela Afumaţi şi a făcut un scandal enorm. Stăpânul casei l-a somat să plece, dar Doiciulescu n'a voit. Atunci proprietarul a luat dela un vecin o puşcă de vânătoare încărcată cu alice şi a tras asupra lui Doiciulescu. Din nefericira, impuşcătura a fost mortală.

Criminalul, un chelner, a tîrît cadavrul în stradă şi apoi a dispărut de frica răspunderii. Astănoapte el a fost găsit şi arestat.

Consiliul de Miniştri
Se amână deschiderea parlamentului

Bucureşti 10.— Astăzi se întruneşte consiliul de miniştri. Se aşteaptă a se lua hotărârea prorogării parlamentului până la 15 Noembrie.

Averescanii se abţin
de la alegerile comunale

Clubul ieşan al partidului poporului, a dat următorul

COMUNICAT

Având în vedere discuţiunile urmate în şedinţele de la 7 şi 9 Septembrie a, c. asupra atitudinei organizaţiei în actualele alegeri comunale, având în vedere că organizaţia noastră consideră actul dizolvării consiliului un abuz al ministrului de Interne şi că a introdus acţiune în contencios pentru înlăturarea abuzului ministerial, pe calea justiţiei şi că prin urmare alegerile ce se fac sunt ilegale.

Considerând că este o obligaţie morală pentru organizaţie, de a nu ajuta cu nimic pe nici unul din partidele cari luptă, deoarece partidul liberal a comis ilegalităţi şi samavolnicii, contra organizaţiei şi a vechiului consiliu, iar partidul *Naţional-ţărănist* a avut atitudine dușmănoasă şi arogantă faţă de organizaţia noastră.

Deci—având în vedere toate aceste considerente, adunarea plenară cu o covârşitoare majoritate, *a hotărât abţinerea întregei organizaţiuni* dela vot, în ziua de 11 Sept. 1927.

Orice act comunicat s'ar mai da în această privinţă,—este nul.

N. G. Petrea
Vice preşedinte al part. poporului
S. Iaşi

1927 Sept. 10

D. I. Mihalache
în trecere prin Iaşi
Congresul dela Bălţi.—Atitudinea guvernului

D. I. Mihalache a fost eri în Iaşi—venind dela Bălţi, unde a luat parte la campania electorală împreună cu d. Mirto, candidatul partidului naţional-ţărănist.

D. Mihalache a luat parte acolo, la un congres judeţean al partidului. Fruntaşul ţărănist e încântat de acel congres la care au participat foarte mulţi săteni.

In ceia ce priveşte cand datura averescană a d-lui Niţă, fost ministru, d. Mihalache ne spune că această candidatură nu contează.

In ceiace priveşte atitudinea guvernului, d. Mihalache ne spune că până în acest moment ea nu e bine definită.

D. Mihalache a avut eri o consfătuire cu prietenii săi din Iaşi, şi a fost condus la garăjde d-nii Costăch scu şi Măcărescu.

DAN

ISBRAVA UNUI NEBUN

Breslau 10.—O dramă impresionantă s'a petrecut la Rosenau. Un anume Stein, pe când nevasta lui dormea, a luat de lângă dânsa pe cei doi copii ai lor, unul de un an şi jumătate şi altul de şapte săptămâni, s'a dus cu dânşii la o gârlă şi i-a înecat. Apoi Ştein s'a sinucis aruncându-se în faţa trenului,

E te probabil vorba de un caz de alienaţie mintală.

ROMAN
Intre soacra şi noră

Roman 10.— Eri seara femeia Mândiţa Plugaru din comuna Gădinţi, ducându-se la soacra ei Paraschiva Plugaru, s'a luat la ceartă cu cumnatele ei, fetele Paschiţa şi Marghioala Plugaru care împreună cu mama lor, au bătut-o îngrozitor.

Cazul se cercetează şi pacienta a fost internată în spitalul „Precista Mare".

G.

Camera de Comerţ Iaşi şi modificarea legii repausului Duminical
Un memoriu cu dezideratele comercianţilor ieşeni

Uniunea Camerilor de Comerţ a cerut şi avizul Camerei de Comerţ din Iaşi cu privire la propunerile ce sunt de formulat Ministerului Muncei pentru modificarea legei repausului Duminical.

D. senator I. Botez, preşedintele Comisiei Interimare, a convocat o consfătuire a comercianţilor din diferite branşe, pe urma căreia s'a redactat un amănunţit memoriu cuprinzând doleanţele comercianţilor şi industriaşilor ieşeni.

*

In primul rând Camera de Comerţ din Iaşi, arată că închiderea magazinelor în cursul săptămânei la amiază şi seara la orele 7 este vexatorie, indicându-se mai multe motive.

Camera ieşeană a cerut instituirea prin lege a unei comisiuni compusă din câte un reprezentant al Camerei de Comerţ, Funcţionarilor Comerciali şi Ministerului Muncei, care — până la înfiinţarea Camerelor de Muncă, să reglementeze deschiderea şi închiderea prăvăliilor în cursul săptămânei.

Magazinele care vând articole alimentare să se închidă totdeauna— inclusiv ujunul sărbătorilor legale—cu o oră mai târziu ca celelalte prăvălii.

Să se generalizeze deschiderea şi închiderea prăvăliilor ce vând băuturi spirtoase şi în zilele de Duminică şi sărbători legale.

*

Dar memoriul se mai ocupă şi de chestia pieţelor pualice şi a frizeriilor cerându-se ca ele să fie deschise atât Duminica şi sărbătorile legale până la orele 12 din zi, la frizerii urmând ca personalul să se bucure de repaus a doua zi până la aceiaşi oră.

*

In ce priveşte industriile, Camera de Comerţ crede că actuala lege nu aduce nici o stânjenire, aşa că poate rămîne u actualele dispoziţiuni, bine înţăles dacă nici celelalte Camere nu vor semnala vre'un neajuns.

Memoriul a fost înaintat Uniunei Camerelor de Comerţ.

L. Pl.

x Comisiunea însărcinată cu recepţiunea lucrărilor de pavaje, executate de antreprenorul Eftimie Vasilescu, a inspectat eri străzile : Săvescu, Cerchez, Oastei şi trotuarele de beton din strada I. C. Brătianu.

Distinsul inginer d. Andreescu-Cale cu d-nii Ciaicovski şi Stroescu, examinând toate aceste lucrări le-au găsit executate în cele mai bune condiţiuni.

Desfiinţarea regionalei Iaşi
de exploatare c. f. r.

In cercurile superioare ceferiste locale, se afirmă că pînă'n câteva zile, Direcţia III de Exploatare Iaşi, va fi desfiinţată.

In ultimile două zile, domnea o vie frământare printre funcţionarii C. F. R.-ului întru cât se lucra la repartizarea personalului.

Se ştie că prin formaţia actuală, Direcţia 3 de Exploatare, conduce toată mişcarea ceferistă din Moldova, Bucovina şi Basarabia şi are sub conducerea ei inspectoratele C. F. R. din Iaşi, Chişinău şi Cernăuţi. In cercurile ceferiste se afirmă că până la 1 Octombrie, Direcţia va reveni numai inspecţiei locale C. F. R.

INFORMAŢII

x După instalarea noului consiliu comunal, se va inaugura la primărie cu o deosebită solemnitate, bustul defunctului Rege Ferdinand I.

Bustul a fost lucrat în bronz la unul din marile cateliere ale Vienei şi va fi donat zilele acestea primăriei de către un cunoscut comerciant ieşan.

Piaţa Valutară

Leul la Paris a cotat ieri 15.70; la Zurich 3.18.

Devizele în Capitală au notat : Francul francez 6,37 ; belga belgiană 22,60 ; francul elveţian 31,30 ; lira engleză 790 ; dolarul 162 ; lira italiană 8.87 ; coroana cehă 4.82 ; Rentenmark 38,70.

x D. colonel Davidescu, a fost numit director al liceului militar din localitate, în locul d-lui colonel Gurău, care trece la corpul de armată.

x Astăzi dimineaţă a sosit dela Uniunea Camerelor agricole, confirmarea în postul de director definitiv al Camerei Agricole din Iaşi, a d-lui ing. agronom Vasile Nazarie.

x Parchetul local, în urma anchetei d-lui procuror Misihănescu, a clasat afacerea cercetărilo. contra d-nului Matache Georgescu. Intru cât nu s'a putut stabili nici o vinovăţie, asupra modului cum au fost întrebuinţaţi de Primărie, deţinuţii de la Galata.

x *Congresul clerului basarabean* se va ţine în zilele de 20—23 Septembrie la Chişinău.

x A sosit în localitate inginerul Berindei şi s'a pus în contact cu inginerul şef al judeţului convenind asupra măsurilor de luat pentru ca prefectura de judeţ să poată rămânea şi la iarnă în locaul ei actual din palatul administrativ. Astfel mutarea prefecturei nu va mai avea loc, după cum fusese vorba.

x D. Al. Cristea, şeful biroului sinistraţilor, va demisiona de la prefectura de judeţ, ocupând în schimb un post la grefa Curţii de Apel din localitate.

x Printr'o telegramă urgentă, judele instructor din Târnova-Mare—Sighişoara, a cerut poliţiei din Iaşi, să trimeată urgent cabinetului de instrucţie, pe fostul agronom ieşan Covrig.

Astăzi Sâmbătă 10 Sept. şi mâne Duminică, sunt ultimele zile în cari Cinema Select şi Sidoli mai reprezintă : „Scrisori fără destinaţie" cu cei mai distinşi artişti dramatici mondiali. Al 2-lea film care a stârnit enorme senzaţii e puternica dramă de aventuri Copilaşul Banditului cu celebrul artist american Fred Thomson. — Charlot contra lui Fatty, distinsa comedie în 3 acte complectează programul.

CURS ACADEMIC DE PIANO
subt direcţia Prof. Sibianu

(str. Carol 42)

predat de profesori specializaţi la Conservatoarele din Viena, Lipsca, Petersbourg, etc..

Cursuri preparatoare, inferioare, superioare şi de perfecţionare. In timpul celor din urmă două cursuri, elevele vor primi noţiuni de: Armonie, Contrapunct, compoziţie, instrumentaţie transpoziţie, modulaţie, improvizaţie, arta pedalei.

Curs special de *„Muzică de Cameră"*. In fiecare an şcolar vor avea loc una sau două producţii publice, cu toţi elevii. Taxele foarte convenabile.

Inscrierile încep la 17, examenul de admitere la 27 Septembrie, iar cursurile se deschid la 1 Octombrie. Elevilor străini li se predă în limbile : germană, franceză şi rusă. După curs se decern diplome.

DE VANZARE case regiunea Copou în strada Speranţei 8 lângă liceul Internat, având cinci odăi, antret, cameră alimente, bucătării, 2 camere subsol, apă, canal, electricitate şi curte în faţă cu pomi.

In vederea apropiatului sezon s'a primit
la NAPOLEON BONAPARTE
Iaşi, Strada Cuza Vodă No. 5
(vis a vis de Prefectura Poliţiei Iaşi)

Un mare *Transport* de STOFE BARBATEŞTI şi pentru DAME, cu PREŢURI foarte CONVENABILE, Mare ASORTIMENT de ZEFIRURI, ŞIFOANE, DOVLASURI, SATENURI de PLAPUMI, ATLASURI şi tot ce atinge de această branşă.
RAION SPECIAL de CONFECŢIUNI de DAME.

Depozitul Lupu Stănescu
Iaşi, str. Pantelimon 11 (Tg. Cucului)

Cu ocazia **campaniei de lucru** *anunţă Onor. clienţi, că este* **asortat** *cu toate* **materialele de construcţie** *ca :*

Var alb, Var stâns, Ciment *toate calităţile,* **Ghips, Albastru, Cărămidă** *refractară,* **Pământ, Chamot, Mozaic, Praf de piatră, Cărămizi de zid şi sobe.**

Catran Cărbuni de Silezia p. Forjă, Coks cehoslovac, Trestie, Coks pentru sobe şi calorifer Astfalt turte, Bitum, *Imprumut clienţilor* **Cazan p. topit Asfalt.**

Vinde cu preţuri de reclamă

PARFUMERIA „LA LEU"
Iaşi, str. Cuza-Vodă No. 52

în vederea *sezonului* este asortată cu toate *Articolele* de *Toaletă* din cele mai fine şi cu preţurile cele mai reduse.

„OPINIA" literară şi artistică

(Continuare din pag. I-a)

pe Chaplin aşa cum este pe ecran şi în realitate.

NOTE MUZICALE

Gramofonul

e azi „en vogue". Abia şi-a serbat al 30-lea an de la inventarea sa şi nu are decât amici. Dealtfel ar fi fost şi paradoxal ca invenţia, care a fost cu drept cuvânt una din cele mai de seamă şi frumoase descoperiri ale ştiinţei, să cadă în mai puţin de jumătate de secol, în disgraţie, fără ca nimic mai superior să-i poată lua locul. Doar radiofonia, dacă se va mai perfecţiona, va putea detrona gramofonul.

Edison ar trebui zilnic binecuvântat, mai ales de când aparatele sale înregistrează cu perfecţie cele mai valoroase opere. Închipueşte-ţi numai una din sărbătorile muzicale, în care asculţi „Concertul" lui Beethowen executat de Ysaye, sau voci ca ale lui Carusso, Tita Ruffo, Slezak, Selma Kurz, ş. a. Nimic mai exaltant decât să te simţi în tovărăşia acestor celebrităţi mondiale.

Noi mai ales, am trebui să omagiăm gramofonul, mai mult ca oricare alţii, căci lipsiţi de o muzică bună şi de vizita artiştilor de seamă, avem singura ocazie, doar prin gramofon, să ascultăm adevărata muzică ; altfel cu micele noastre orchestre, (fără nici o aluzie pentru cei cu „musca pe căciulă"), am avea veşnic proaste impresiuni chiar despre cele mai de seamă opere.

S. Arcu

*

D. Alberto Cirillo

fiul profesorului de la Iaşi, a scris o nouă operetă intitulată „Craiul nou". Activitatea d-sale muzicală, e destul de cunoscută prin catedra ce o ocupă la Liceul „Petru Rareş", şi ca şef al corului catedralei din Piatra-Neamţ.

Un simpatic scriitor ieşan

d. G. S., fiind în vilegiatură şi-a apropiat vre-o doi muzicanţi. Cu această ocazie a făcut şi „impresariat", aducându-şi amicii la Iaşi.

Cunoscând competenţa concetăţeanului nostru alegerea inspiră toată încrederea.

BIBLIOTECA UNIVERSITĂȚII

Biblioteca Universității Loco

ANUL XXIII No. 6092 — 3 LEI EXEMPLARUL — MARȚI 13 SEPTEMBRIE 1927

OPINIA

ZIAR POLITIC COTIDIAN

ANUNCIURI
se primesc la toate Agențiile de Publicitate și la Administrația ziarului Iași—Str. Gh. Mârzescu 17

Alegerea de ieri

In mijlocul celei mai desăvârșite indiferențe, s'a efectuat eri alegerea consiliului municipal.

Sătui de a vedea prelungindu-se la primăria locală, o situațiune nenorocită și pătrunși de ideia că listele celor ce au solicitat ieri conducerea gospodăriei târgului, nu marchează nici un progres, asupra listei celor ce au conduș-o până acum câteva luni, ieșenii rămași indiferenți de persoana celor ce vor gospodări Iașul, opt ani de zile de acum înainte, nu s'au grăbit să-și arate preferințele lor. Cărțile de alegător au rămas pe masa judecătoriilor, sau ascunse prin buzunare, iar voturile exprimate de abea au întrecut jumătate din numărul total al alegătorilor înscriși.

Fără ingerințe, fără mare osteneală, în mijlocul apatiei generale, guvernul, a cărui situațiune a fost ușurată prin diviziunea opoziției, a triumfat. Cei puțini care au votat eri conștienți de necesitatea unei prelungite guvernări liberale, pentru întronarea ordinei și a siguranței zilei de mâni, și-au manifestat, aproape în unanimitate, încrederea în guvernul țărei.

Pentru organizația liberală locală, alegerea de eri, este totuși departe, de a putea constitui un titlu de glorie. Ales, fără a întruni nici măcar jumătate din voturile celor înscriși, consiliul municipal al Iașului nu poate fi socotit ca fiind expresiunea voinței majorității cetățenilor acestui târg. El nu reprezintă, decât un palid ecou, al unora dintre mahalalile cetății lui Ștefan cel mare.

Pentru organizația național-țărănistă locală,—alegerea de eri echivalează cu o adevărată înfrângere. Infimul număr de voturi obținut de lista d-lui Costăchescu denotă, ca în mijlocul populațiunei orășenești, această organizațiune, de care s'au despărțit atâția luptători de frunte, nu se mai bucură astăzi de popularitate.

ASPECTE

Popescu, Goldenberg & Comp.

Am văzut aseară cîțiva naivi cari comentau rezultatul alegerilor municipale și mai făceau unele calcule în jurul numărului de voturi obținute de listele în luptă. Din acești cîțiva naivi, unii erau surprinși de marea diferență între voturile guvernului și ale opoziției și căutau să o explice prin ingerințe, fraude și suveică.

La Iași n'au fost ingerințe; alegătorii au votat în toată libertatea cu cine a voit și cum au voit, fără nici o teroare. Deci cele aproape șapte mii de voturi liberale au fost date din libera voință a concetățenilor mei.

Bravii mei concetățeni! Onoare lor, în vecii vecilor! Au dat dovadă că nu sânt cu nimic deosebiți de massa cetățenilor întregii țări care este guvernamentală întotdeauna, au rezolvat fără multă bătae de cap chestiunea intereselor municipiului, încredințându-le unei unanimități omogene.

Lecția aceasta dată opoziției trebue să aducă rezultate: trebue să se convingă, în sfârșit, domnii cari fac politică și acei cari au de gând să se apuce de această meserie, că factorul „cetățean" este o ficțiune, că dacă

(Continuarea în pag. IV-a)

RAIDUL AERIAN AL MICEI ANTANTE

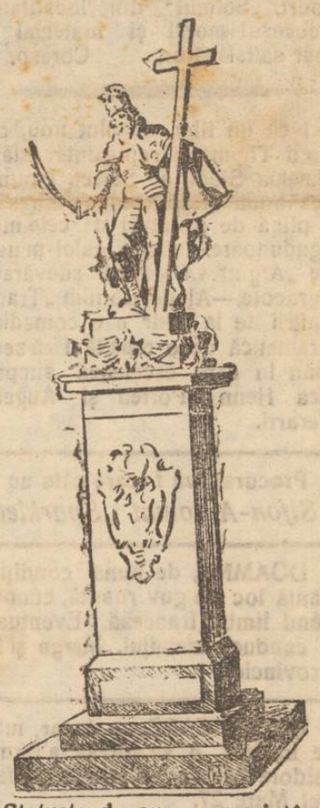

Statueta de aur, reprezintând pe regele Sigismund III, pe care mareșalul Pilsudski (primul ministru al Poloniei) a oferit-o Aero-clubului jugoslav, pentru biruința câștigată în raidul de aviație al Micei Antante.

SES'UNEA LIGII NAȚIUNILOR

La Geneva, în fața sediului Societă ii Națiunilor, *dr. Guani,* delegatul Uruguaiului, (a doilea din dreapra) ales președinte al actualei sesiuni.

Din toată lumea

Testament original.—Tribunalul din Barcelona (Spania) cercetează valabilitatea unui curios testament, lăsat de un anume Deulofeu. In primul rând, testatorul își lasă sufletul... dracilor, „dacă dracii vor fi atât de dibaci ca să-l ia". Apoi, lasă nevestii câteva mobile și haine. Grosul averei, case și moșii, le lasă spitalelor și azilelor, adică tuturor oamenilor „nu pentrucă animalul-om ar merita vre-o atenție, dar fiindcă altfel, omul bestie sălbatică, ar găsi mijlocul să răpească averea prin violență"!

Poate că răposatul are puțină dreptate...

*

Motiv de divors.—Un tânăr din Los Angelos (Statele-Unite) a cerut tribunalului să-l divorțeze de nevastă, pe motiv că dânsa e prea rece și indiferentă. Ca dovada, dânărul a arătat că, într'un an de căsnicie nevasta l-a sărutat numai de 7 ori.

Judecătorul a socotit că, într'adevăr, 7 sărutări pe an nu sunt suficiente, Și în consecință a pronunțat divorsul.

*

O comemorare.—In luna Octombre, se va comemora în Brazilia împlinirea a 200 ani de la introducerea cafelei în acea țară. Mari serbări vor avea loc în special în orașul Sao-Paulo, unde comerțul de cafea a luat mare avânt. îmbogățind multă lume.

*

Barometru bovin.—Prevederile meteorologice nu s'au dovedit prea exacte în vara aceasta. Aviatorii care au vrut să treacă oceanul, au avut mult de suferit de pe urma informațiilor fantastice ale celor ce se ocupă cu știința stărilor atmosferice.

Pentru a mări puțin precizia institutului meteorologic din Londra, un confrate englez a propus să-i aducă pe vaca Sara din ferma Osbourne, care suferе de reumatisme la genunchi Când este timpul ploios, genunchii se umflă vizibil. profețind astfel cu siguranță vremea rea. Asemenea barometru nu poate fi ținut în antret, ci în grădină, și în plus mai cere și de mâncare. Totuși având în vedere că își împlinește bine datoria, vaca-barometru merită hrana pe care o consumă.

*

Boitul unghiilor.—La Paris, moda unghiilor colorate se întinde repede printre femei.

In special doamnele din aristrocație își văpsesc unghiite cu aceiași culoare ce o are și tualeta. La o rochie verde—unghii verzi; la una albastră unghii albastre. Artista de cinematograf, Diana Lyn, a ajuns într'o singură zi să-și schimbe de patru ori culoarea unghiilor.

„SFÎNTUL LENIN"

Cum se nimicește sentimentul religios în Rusia

Pedagogii sovietici recurg la trucuri puerile, pentru a smulge sentimentul Dumnezeirii din inima copiilor.

Iată un caz petrecut într'un internat din Tiraspol:

La vremea prânzului, profesorul face copiilor următoarea comunicare:

— „S'a întâmplat un lucru neplăcut. Hoții au furat mâncarea și alimentele. Vom fi deci siliți să rămânem flămânzi. Rugați-vă la Dumnezeul vostru; poate că el ne va trimite mâncare".

Și copilașii îngenunchiază, rugându-se cu ardoare. Dar Dumnezeu nu trimite mâncare, iar copiii rămân flămânzi. Indemnați de profesor, elevii se roagă toată ziua, fără rezultat.

La vremea mesei de seară, profesorul spune:

— „Tot nu avem ce mânca. Mai rugați-vă lui Dumnezeu".

Copiii flămânzi, se roagă cu lacrimi în ochi. Dar dulapurile și mesele rămân goale.

Iarăși intervine profesorul:

— „Ia să mă rog la *Sfântul Lenin*; poate va face el, ceia ce nu-i în stare să facă Dumnezeul vostru".

Și profesorul îngenunche și se roagă. Elevii se roagă și ei la Sfântul Lenin. Bine înțeles, rugăciunea are succes. La un semn al profesorului, servitorii aduc supa caldă și mâncarea „trimise de Sfântul Lenin"...

Prin asemenea înșelăciuni este îndepărtat Dumnezeu din inima copiilor, și înlocuit cu „Sfântul" bolșevic.

NOTE DIN ITALIA

Cafeneaua Boemilor dela Roma

Ulițele orașului etern oferă de multe ori călătorului interesante surprize. Astfel este cafeneaua „Greco" veche de 160 ani și cu un trecut dintre cele mai pestrițe. „Revista d'Italia" spune despre dânsa:

Cafeneaua Greco a fost înființată în anul 1760 de levantinul Nicolo della Maddalena în Pazza di Ila Spagna. Proprietarul a strămutat-o apoi în strada apropiată Condotti. Vizitatorii cafenelii aparțin în majoritate cercurilor artistice și jurnalistice. Poeți de seamă, compozitori și scriitori se întruneau aci pentru a discuta.

La mesele acestea au șezut Goethe, Goldoni, Mendelssohn, Wagner, Rossini, Gogol și Schopenhauer. Pereții cafenelii sunt acoperiți cu tablouri ale maiștrilor moderni, cari erau de cele mai multe ori nevoiți să-și plătească în natură consumațiile. La 1849 cafeneaua devenise un adevărat centru politic, frecventat și de capete încoronate; regele Bavariei, Ludovic, era zilnic oaspetele ei. Gogol a scris aci multe pagini ale sale, sorbindu-și cafeaua.

Printre cei mai moderni și mai bizari, trebue menținut pictorul Luigi Galli. Astăzi tablourile sale sunt plătite cu aur, dar pe atunci era nevoit să trăiască din ajutorul prietenilor.

Era costeliv ca un fachir indian și purta totdeauna, vara ca și iarna, aceiași haină roasă și o comică pălărie tare, decolorată de scurgerea timpului. Odată soarta îi surâse; un colleg înveselit îi dărui o sută lire. Galii nici nu știa ce să înceapă cu atâția bani. Cum se afla în apropierea gării, se hotără în cele din urmă să pornească spre cafenea într'o trăsură. Chemă un birjar, dar în locul unuia alergară în acelaș timp paisprezece. Galli încântat de o astfel de ofertă, nu vru să ofenseze pe nici unul și-i angajă pe toți. Se urcă în cea mai apropiată trăsură iar celorlalți birjari le porunci să formeze un cortegiu.

Bătrânul chelner al cafenelii rămase uluit când văzu șirul de trăsuri oprindu-se în fața localului.

Dar Galii cu un gest măreț li puse bancnota de o sută lire în mână, spunându-i să plătească cele 14 trăsuri, iar cu restul cinsti pe birjari.

(CEPS)

IARĂȘI PERTRACTĂRI?

E vorba de pertractări între un membru al guvernului și unii fruntași național țărăniști, fără știrea și aprobarea d-lor Maniu și Mihalache.

Se spune că d. Duca ar fi reușit să atragă câțiva ardeleni și țărăniști, la ideia unei colaborări de guvern. Iar dacă d-nii Maniu și Mihalache ar continua să reziste, s'ar produce o nouă spărtură în partidul național-țărănesc.

Se pretinde că printre cei atrași de d. Duca ar fi și d. Gr. Iunian.

Toate aceste versiuni au însă nevoe de verificare.

X.

In pag. III-a

Ultima Oră

Cursele de câni

Ex-regina Elisabeta a Greciei asistă la curse

O modă nouă a introdus la Londra alergările de ogari. Câniî înfășurați cu o bandă pe care e scris un număr de ordine aleargă cu pasiune. Publicul urmărește întrecerea cu o patimă cel puțin egală, având în vedere că se fac pariuri, ca și la cursele de cai.

La stadionul special de la White City, lângă Londra, a avut loc zilele trecute o alergare la care au asistat peste 100,000 spectatori. Pariurile au atins sume colosale.

Odată cu noua modă, prețul ogarilor a crescut considerabil. Un bun fugar se plătește cu 200 lire engleze înainte de alergare. Și dacă se plasează bine la cursă, prețul se ridică până la 500 lire sterline, ceiace face aproape jumătate milion lei.

Ex-regina Elisabeta a Greciei se interesează mult de aceste alergări. Nu demult, ogarul său „Talunca" a câștigat o cursă la White City.

Doleanțe studențești

Să se deschidă cantina și căminurile

Primim:

Se apropie vremea examenelor și studenții au început, odată cu deschiderea bibliotecii, să se adune pentru ca să-și sintetizeze și concentreze cunoștințele.

După două luni de vacanță, care pentru puțini pot purta numele acesta, deoarece foarte mulți au fost nevoiți să muncească prin birouri sau manual, ca să-și agonisească rezerve pentru anul ce vine, iar alții constrânși de prescripțiile medicale, au fost nevoiți să vegeteze prin cine știe ce văgăună de munte pentru ca să-și recapete din ce-a pierdut în timpul anului trecut,—studenții au început să cutreere mahalalile, să se ciorovăiască cu cumetrele și babele, pentru un pat și o bucată de pâne.

Colindă zile întregi, oprindu-se pe la afișele: „de închiriat",

(Continuarea în pag. IV-a)

TRAGEDIILE AVIOANELOR DEASUPRA OCEANULUI...

De Pr. N. HODOROABĂ

Mările și oceanele sunt străbătute astăzi în lung și 'n lat de sute și mii de vapoare care duc de pe-un îndepărtat țărm pe un altul, dintr'o țară în alta, dintr'un continent în altul, mii de călători, mânați de interese. Toți sunt grăbiți, căci timpul e bani și viața scurtă. Trenurile, de la cele de marfă până la cele exprese și rapide străbat țările zi și noapte, neîntrerupt. Se deplasează oamenii, se face schimb de mărfuri. Unii urcă zoriți în trenuri, alții se îmbarcă pe vapoare de mărimi colosale.

Pe fluvii, pe mări și pe oceane, se călătorește astăzi cu vaporul, aproape cu aceiași siguranță cu care mergi cu trenul pe drumul de fier.

Cu vaporul însă se merge ceva mai încet. Avionul e mijlocul cel mai rapid de locomoțiune și apoi e și la modă, numai atât, că el cere să ai curaj mare. Căci una e a merge în tren pe spinarea pământului, în vapor pe suprafața apei și alta e a sbura la 3—4000 de metri înălțime cu de trei ori viteza expresului!..

Aviatorul american Lindbergh plin de noroc, a trecut cel dintâi oceanul în sbor. După el, l-au mai trecut doi aviatori. Beția vitezei fără escală și ispita triumfului a mai scormonit și alte inimi de piloți iscusiți, cari s'au pornit de pe un continent pentru a coborâ pe altul.

Unii, văzând că li-i calea dimpotrivă—c ață și furtuni—după 8—10 ore de sbor neîntrerupt, zguduiți de presimțiri sinistre, au făcut stânga împrejur, ca niște oameni cuminți și cari țin la viață și au aterisat la locul de plecare.

Și-au zis: „decât să riscăm viața, mai bine ne lipsim de gloria lui Lindbergh!"

Alții însă, mai curagioși, au ținut drumul înainte, înfruntînd cu greutate toate piedicile, până când, într'un moment dat, avionul obosit de lupta cu furtuna, s'a lăsat moale pe apă în voia, soartei, ca un fulg, ca o cocoară obosită de sbor, neputincioasă...

Ocean imens cu brațe lungi de mii de kilometri, cu valuri limpezi ce ascund sub ele adâncimi amețitoare... iată că pe deasupra-i își face apariția un plăpând fluturaș care se încumetă să-l treacă... Intr'o clipă văzduhul întunecat sloboade furtuna puternică, deasupra; iar jos, oceanul bătrân începe a se urzuli, a-și încreți fruntea și valurile lui furioase se urcă mugind sălbatec la zeci de metri înălțime...

Fluturașul din văzduh cade pe ocean ca o frunză...

Bieții aviatori implorâ cerul, cer ajutoare prin telegrafia fără fir, se luptă cu valurile până ce avionul e înghițit și cu el dispar și ei fără urmă în mărunțaele Atlanticului.

Așa au dispărut *Coli și Nungesser.* Așa s'a scufundat *Prințesa Lowenstein-Wertheim,* împreună cu colonelul *Minchin* și căpitanul *Hamilton.*

Așa s'a scufundat de curând și avionul *„Old-Glory"*, după 14 ore de sbor.

Indrăzneți aviatori: Bertaud, Hill și Paine, au aruncat în apă o coroană cu inscripția: *„Bertaud, Hill și Paine, camarazilor lor Nungesser și Coli cari au arătat cei dintâi drumul"*...

Dar ei au arătat drumul nu numai peste ocean, ci și în adâncurile lui... Furtuna era sălbatecă.

Valurile i-au înghițit curând. Când au venit într'ajutor la locul indicat, 31 de vapoare transatlantice, n'au mai găsit nici o urmă... Le-au cântat doar prohodul...

Și iată cum, într'un timp relativ scurt, s'au pogorât în fundul oceanului atâția aviatori îndrăzneți.

E cumplită tragedia avioanelor în luptă cu valurile furioase și cu toate acestea se anunță și alte sboruri!

Până când trecerea oceanului cu avionul va deveni un *fapt comun și nu o glorie ca astăzi,* desigur, că valurile lui vor înghiți încă multe victime omenești.

Tributul aviatorilor îndrăzneți e scump și generos. El e tributul omenirii întregi. In fața acestor jertfe se cade să ne plecăm cu toții frunțile...

PR. N. HODOROABĂ

Ţigla „BOHN“ minunea lumii!

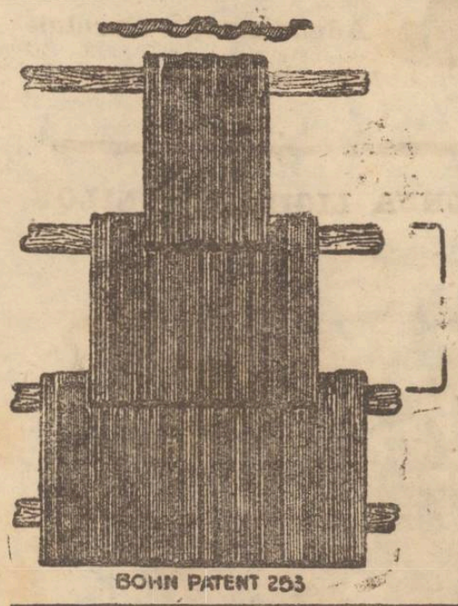

In fiecare ţiglă s'a întipărit lângă No. **253** şi cuvintele **Patent „BOHN“** Ţigla patent **„BOHN“ Nr. 253** din **Jimbolia** fiind fără piatră de var şi bine arsă, înfruntă vremea rea. şi rezistă gerului!

Băgaţi de seamă! **NUMAI** acea ţiglă este **veritabilă** care poartă înscripţia:

Patent „BOHN“ No. 253 Jimbolia

Să n'o confundaţi cu alte şi feriţi-vă de imitaţiuni!

Dacă acolo nu avem reprezentanţi cereţi direct de la fabrică

Ofertă şi mostră gratis!

„BOHN“ JIMBOLIA (BANAT)

MAGAZINUL UNIVERSAL

„RATA“

Iaşi, - str. Gh. Mârzescu 34 - Iaşi

Este bine asortat în vederea sezonului de toamnă şi iarnă cu tot felul de mărfuri necesare pe care le vinde cu PREŢURI CONVENABILE şi plătibile în rate lunare.

MANTOURI de BLANĂ

Blănuri fine de Scongs, Biber, Opozon, Vidră, Lup, Vulpi, Chinşila, Şarpe, Astragan, Mü mel, Pesohaniky, Lutru etc. importate din Londra, Paris, Leipzig, America, Australia şi Argentina; **MANTEAU-uri de blană**, şarfe, etole şi tour-de cou-uri elegante, gata confecţionate găsiţi la:

Blănăria „Concurs“ A. Rechler

Stefan cel Mare 10 - Casele Hart (colţ Lozonschi)

Cumpărătorul află sincer durabilitat a şi veritabilitatea fiecărei blăni. Primim comenzi pentru dubit, montat şi prefăcut orice lucrare de blănărie, cu maştri pricepuţi, cu preţuri de învoială, foarte moderate.

Parchete de stejar slavon
Parchete de fag, de prima calitate
Sobe de teracotă.

Birou de construcţii
Ing. A. Klepper
Str. Ştefan cel Mare 4 (în curte)

LICEUL de BĂEŢI, ŞCOALA SUPERIOARĂ şi ŞCOALA ELEMENTARĂ de COMERŢ

„MIHAIL KOGALNICEANU“

ŞCOLI CU DREPT DE PUBLICITATE. — IAŞI, STR. C. A. ROSSETI No. 8.

Inscrierile au început şi se fac în toate zilele de lucru în orele 4—6 p. m.

Elevii se primesc în clasa I de liceu sau comerţ, fără examen de admitere, şcoala fiind particulară; trecerea dintr'o clasă în cea superioară se face în şcoală, ministerul luând doar toate măsurile de control prin organele sale,

Examenul de admitere în clasa 5-a de liceu se face pentru elevii şcoalei, în şcoală în faţa unei comisiuni compuse din profesori al şcoalei şi prezidate de un delegat al Ministerului. *Elevii ce vor urma clasa a 4-a la alte licee trebue să dea examen de admitere în clasa a 5-a la şcolile statului şi apoi se pot înscrie la acest liceu,* Cursurile se ţin după programa şcolilor Statului; şi aici e în vigoare regulamentul şcolilor publice.

Direcţiunea liceului dorind a veni în ajutorul părinţilor lipsiţi de mijloace şi funcţionarilor a hotărât ca în acest an, să se înfiinţeze şi clase paralele, la care taxa şcolară va fi egală cu cea de la clasele paralele ale şcolilor statului din Iaşi, dacă vor fi câte 40 înscrieri de clasă. Astfel la orice clasă paralelă taxa e de 6000 lei.

Atât elevii noi cât şi cei ce au urmat în anul trecut cursurile acestui liceu trebuesc să se înscrie până la 10 Septembrie.

FOTO-SELECT

IAŞI, str. Apeduc No. 45

Aduce la cunoştinţă, că atelierul fotografic a trecut sub conducerea specialistului în arta fotografică

MATEI SUCHĂR

Execută orice lucrări în ramura fotografică, ca: tablouri de mărime naturală, în uleiuri, acuarele, tuş, sepia, antic, buduare, cărţi poştale, cabinete, precum şi vizite, în mod artistic şi reuşita ireproşabilă. Fotografiază şi noaptea, cât şi la domiciliu. — **Preţurile cele mai reduse.**

MATEI SUCHĂR

Atelierele C. F. R. Paşcani

Se caută lucrători buni, lăcătuşi, ferari, tâmplari, vopsitori şi tinichigii,—pentru a fi angajaţi imediat pe timp de 3 luni la atelierele c. f. r. Paşcani — cu un salar mijlociu de 5000—6000 lei lunar.

Se preferă cei care vor dovedi că au mai lucrat la reparaţii de vagoane.

Cei interesaţi se vor prezenta de urgenţă la atelierele Paşcani în orice zi la ora 11, cu actul de naştere şi toate actele de meserie. Nu se vor primi cei care nu vor avea certificatul de calfă.

„SPIRITIST“

Prezicător SĂVESCU

Strada **ETERNITAŢEI** No. 58 (prin Târgu Cucului) **Singurul** este în **ROMANIA**

PREZICATOR BREVETAT de Ministerul la 12 Iulie 1927 cu No. 14263 — dar fără a-şi face — reclamă mare —

Începând acum o nouă *invenţie* în calculul „CIFRELOR“ prezice, orice afaceri serioase la persoane serioase descoperă orice mistere sufleteşti din viaţă şi dă toate lămuririle necesare pentru orice interes, sufleteşte, căsătorii, boale orice fel, comerciale, furturi, atât cât e posibil desigur.

Dă lecţii de sugestiune şi magnetismul—face magnetismul pentru vindecarea boalelor de nervi, anemie, dureri de cap, gânduri fixe, energie, boala dragostei (iubiri fatale) şi deprinderi rele, linişte în căsătorie etc.

Discreţie sigură. Toată ţara prin scris. Consult. 9—12 şi 2—7½ Duminică până la 4 după masă.

DOCTOR

HERMANN MORGENSTERN

Absolvent al Facultăţii de medicină din Viena

Specialist în:

BOLI INTERNE ŞI VENERICE

Tratament special contra diabetului cu *„Insulin“*.

Injecţii cu Insulin pentru *îngrăşare* cu *efect* garantat.

Noui metode de tratament eficace pentru *boli de inimă* şi *plămâni*

Strada Sărăriei No. 138

(lângă Farmacia Jelea)

Consult. 9-12 a. m. şi *4-7 p. m.*

Doctor A. Dascăl

BOLI de COPII şi INTERNE

BOLI VENERICE

Consult. şi tratament:

11—12 a. m. şi 2—7 p. m.

Iaşi, str. Cuza Vodă 42

(casele Cristofor)

vis-a-vis de Camera de Comerţ

Din Botoşani

Botoşani.—*Vizită.*-Săptămâna trecută a fost în localitate venind dela mânăstirea Vorona, I. P. S. S. Mitropolitul Pimen al Moldovei. Inaltul oaspe a aziatat la te-deumul dela biserica catedrală.

Incendii.— Un puternic incendiu a distrus recolta locuitorilor din Călineşti precum şi o garnitură de treer a d-lui Gogu Achim din Botoşani.

Se crede că focul a fost pus de o mână criminală.

Un alt incendiu a distrus batoza locuitorului Petre Bacan din Costineşti, comuna Leorda.

Pagubele sunt mari.

Hoţ prins.— A fost arestat individul Vasile Gh. Ungureanu autor a numeroase furturi. Cu acte dresate el a fost înaintat parchetului.

Consfătuire.— Meseriaşi din localitate au avut o consfătuire la care s'a hotărât convocarea unei întruniri publice, pentru a se arăta greutăţile prin care trece muncitorimea.

Zava

Din Podul-Iloae

Podul-Iloae. Conferinţa.—Duminica 11 crt., a avut loc în sala Filipescu din localitate o interesantă conferinţă ţinută de către d. dr. Th. Bulău şef medic de spital, vorbind despre „Paralizia infantilă“.

Teatrale. — In seara zilei de 17 crt. se va reprezenta în localitate de către diletanţii cercului fuzionat, piesa „Manasse“ de Roneti Romann.

Epidemie.—In localitate sa declarat un caz de febră tifoidă. Bolnavul a fost trimis la spitalul de izolare din Iaşi.

Festival. — Duminică a avut loc în Grădină Publică un frumos festival dat de asociaţia sport. „Soimul“ din localitate. Succesul moral şi material a fost satisfăcător. Coresp.

Iată un film, absolut nou, cu Fred Thomson reprezintă astăzi Cinema Sidoli şi Select. Drama cea nouă „Răpitorul de mirese“ e plină de aventuri de cele mai zguduitoare, în care calul-minune „Argint viu“ face adevărate miracole.—Al doilea film „Trandafirii de la Sud“ e o comedie-dramatică de o reuşită fără seamăn în care excelează simpatica Henny Porten şi Angelo Ferarri.

Procuraţi-vă fiecare câte un *Sifon-Automat „Sparklet“*

DOAMNĂ, de bună condiţie, caută loc de guvernantă, cunoscând limba franceză. Eventual, a conduce menajul. Merge şi în provincie.

DE VÂNZARE un docar, mare francez. A se adresa la Firma Isidore Margulies strada Ştefan cel Mare 27.

SE CAUTĂ un băiat şi o practicantă de birou de către Banca Centrala de Nord.

DE VÂNZARE una casă compusă din 4 camere, antret, bucătărie, şură de zid, pivniţă, apă în curte, lumină electrică, sonerie, etc., în stradela Sărăriei No. 24. Preţ convenabil, cu înlesniri de plată.

DE INCHIRIAT de la 8 Noembrie 1927 localul de Cofetărie „Princiar“ din strada Lăpuşneanu No. 44 cu localul subsolului, pe toată întinderea clădirei fie parţial sau total.

DE VÂNZARE casele din Sf. Andrei No. 40. — A se adresa la D-na Elise Brudea Sf. Teodor No. 12, între orele 1—4 p.

DE INCHIRIAT în str. Asaki No. 6 două camere mobilate, cu un antret, intrări separate şi eventual bucătărie.

DE VANZARE case regiunea Copou în strada Speranţei 8 lângă liceul Internat, având cinci odăi, antret, cameră alimente, bucătării, 2 camere subsol, apă, canal, electricitate şi curte în faţă cu pomi.

Recursul în contencios

contra dizolvării cons. municipal

Am relatat la timp, că d-nii P. Pogonat, N. Petrea, Omer Popovici, Matache Georgescu, Gh. Tutoveanu şi Max Wurmbrandt, în calitate de foşti consilieri ai Municipiului Iaşi au introdus recurs în contencios cerând anularea decretului Regal din 13 August 1927,—dizolvarea consiliului Municipal Iaşi — şi reintegrarea vechiului consiliu.

Motivele pentru care fostul primar şi consilierii averescani cer anularea susnumitului decret sunt:

S'a ordonat dizolvarea Consiliului Municipal, pe fapte total nefondate, lucrul putându-se dovedi pe însuşi scriptele pe care se întemeiază raportul d-lui Tomescu; s'a violat art. 273, 275 şi 374 din legea administrativă; că chestia diurniştilor a fost rezolvată; că felul cum au fost date spre reparaţie străzile Sararie şi Vântu a fost legal, iar ca fabrica de ghiaţă era un lucru util laşului.

Toate aceste acte, au fost transmise eri de Curtea de Apel I, Ministerului, pentru a face întâmpinarea legală.

Intrunirea podgorenilor

Ieri dimineaţă a avut loc o întrunire a podgorenilor sub preşidenţia d-lui *dr. Enăşescu*,

D-sa a propus sa se numească o comisiune care să intervină la Banca Naţională pentru acordarea de fonduri de rezistenţă podgorenilor, contra gajării vinurilor.

D. dr. Enăşescu a mai cerut ca podgorenii sa nu-şi vândă vinurile înainte de a se informa asupra preţului la sindicat.

D. G. G. Guiman a vorbit despre situaţia viticolă.

După ce d. Iorgu Sion a arătat starea actuală a viilor, după rapoartele Uniunei Generale a Sindicatelor Viticole, d. *I. C. Teodorescu-Iaşi* a expus lupta dusă de podgoreni şi a cerut aplicarea legii reprimărei fraudelor în viticultură.

D. I. C. Teodoreanu s'a raliat la propunerea de a se interveni la Banca Naţională pentru acordarea de fonduri podgorenilor.

D. senator *Agricola Cardaş*, a arătat că podgorenii au aceleaşi dureri ca şi producătorii de sfeclă, care au ţinut zilele acestea un congres la Cernăuţi.

D. prof. Cardaş a declarat că Sindicatele Viticole trebue să treacă la fapte reale.

D. *prof. Haralamb Vasiliu*, a propus ca pe lângă intervenţiile ce se vor face la Ministerele de Finanţe şi Domenii, să se trimeată o telegramă şi Regenţei, cerându-se imediata aplicare a legei pentru reprimarea fraudelor în viticultură.

D. Mircea Badareu a adus mulţumiri d-lui I. C. Teodorescu, pentru activitatea depusă în lupta pentru realizarea doleanţelor podgorenilor.

D. Badareu a arătat că s'a creat un curent viticol şi trebue dusă lupta pentru obţinerea aplicărei legei reprimărei fraudelor în viticultură şi fonduri pentru ajutorarea podgorenilor.

*

S'a numit o comisiune compusă din d-nii senator Agricola Cardaş, Mircea Badareu, I. C. Teodorescu, dr. Enăşescu şi Haralamb Vasiliu care va interveni la Ministerele de Finanţe şi Domenii pentru aplicarea legii reprimărei fraudelor; şi la Banca Naţională pentru acordarea de credite viticultorilor.

S'au trimes telegrame Regenţei, Primului Ministru şi Miniştrilor de Finanţe şi Domenii.

Rep.

x Mercuri, ziua Crucei, serviciul religios de la Mitropolie va fi oficiat de însuşi I. P. S. S. Mitropolitul Pimen, cu mare solemnitate.

x D. Iancu Chirilă, administratorul financiar, se înapoiază în localitate.

x Prefectura Judeţului a fost înştiinţată că pe malul Prutului, între satele Zagaraneca şi Bogdăneşti au fost găsite oseminţele unui om.

Inmormântarea unui preot

Vineri 9 Sept. a avut loc înmormântara venerabilului preot Gh. Botez paroh în comuna Ţiganaşi. La această tristă ceremonie au asistat mulţi credincioşi din satele de lângă Ţiganaşi.

Din Iaşi au luat parte: Protoiereul Niculea, preoţii: Profesor Ţincoca, Marţian, Ciolan-Românesti Vrănescu, Lazăr, Popovici şi Ursache.

In cuvinte duioase *Protoiereul Niculea* exprimă din partea I. P. S. Mitropolit Pimen şi a clerului regrete pentru pierderea vrednicului preot Botez. Mai vorbesc din partea societăţii clerului *Păr. Ţincoca* şi din partea şcoalei învăţătorul *Fumu*.

INFORMAŢII

x Spre deosebire de anii trecuţi, în anul acesta se observă o mediocră afluenţă de candidaţi, la concursurile de intrare, la liceie şi gimnazii.

Este încă o dovadă a sărăciei în care ne sbatem.

x *20 ani de la absolvirea Liceului Naţional*— Un număr de foşti colegi aflători în Iaşi, din promoţia Liceului Naţional 1906—1907 (seria I. Setlacek, Mircea Badareu, C. N. Ifrim, Ioan Andrieşescu, etc.) au hotărât să sărbătorească împlinirea a 20 de ani de la absolvirea Liceului în zilele de Duminică 25 şi Luni 26 Septembrie a. c. odată cu începerea cursurilor liceale.

Se adresează şi pe calea aceasta un călduros apel tuturor acelor cari au făcut parte din această promoţie, de a participa la această duioasă comemorare comunicând din timp adeziunile şi adresele la secretariatul Liceului Naţional Iaşi.

x **După alegerile municipale.**—In conformitate cu legea, au a trece 15 zile până la constituirea noului consiliu municipal. Este timpul prevăzut pentru contestaţie.

După cum am mai anunţat, d. Mihai Tomida, ca cel mai bătrân dintre consilieri, va prezida şedinţa de constituire.

*

Alegerea celor 7 ajutori de primar, care formează delegaţia permanentă, se face, de consiliul municipal, în şedinţă publică, cu vot secret.

Chestia dacă consilierii de drept, iau parte la acest vot, nu e încă definitiv tranşată.

Candidează la demnitatea de ajutor de primar d-nii Scobai, Adace, doctor Alexandrescu, Tirel Zippa, Jenica Popovici, Mihai Borcea, Ceaicovski, C. Petrescu şi poate chiar d. Şoarec.

O consfătuire intimă a fruntaşilor, urmează a desemna pe sacrificaţi.

x *Direcţiunea Şcoalei Comerciale Elementare de băeţi* din Iaşi aduce la cunoştinţa celor interesaţi următoarele: Reînscrierile pentru toate clasele se fac până la 20 Sept. fiecare elev trebue să plătească 200 lei acompt asupra taxei anuale.

Inscrierile pentru examenul de admitere clasa I se fac până la 16 Septembrie, iar examenul de admitere va avea loc între 16 şi 20 Sept.

Examenele de corigenţă şi examenele particulare au loc între 10 şi 20 Sept.

Cursurile încep la 26 Sept. Toţi elevii trebue să prezinte dovada inoculării anti-para-tifice.

Portul uniformii este obligator.

x *Accident în Hală*— In Piaţa Halei s'a instalat un scrânciob, al d-lui Ilie Budescu.

Eri, pe când mai mulţi copii se dădeau huţa, o barcă a lovit pe copilul Irimie Valea din str. Tataraşi 54.

Grav lovit la cap, copilul a fost internat în spitalul dr. Ghelerter.

x Locuitorul N. Ciobanu, din str. Bălţi a reclamat că a fost grav maltratat de doi cheflii.

Aceştia l'au bătut cu pietrele până i au spart capul.

Locuitorul a fost internat în spital.

DE INCHIRIAT casă nouă, modernă, baie, parchet, lumină, în str. Oastei (Copou).

Informaţiuni la ziar.

ULTIMA ORA

DR. RACOWSKI VA PĂRĂSI FRANȚA

ȘI VA FI INLOCUIT PRIN ROSENGOLZ

Paris 12— Ziarele anunță cu certitudine că chestiunea Rakowsky va fi rezolvită la înapoierea d-lui Briand, prin plecarea ambasadorului sovietic din Franța.

D. Briand se înapoiază din Geneva probabil în ziua de 17 Septembrie.

*

Ziarele comentează faptul că consiliul de ministri de Sîmbătă a decis să ceară rechemarea d-rului Rakowsky.

*

„Le Matin" află din Cono că în locul d-rului Rakowsky la Paris va fi numit d. Rosengolz, fost însărcinat de afaceri sovietice la Londra.

Mari pregătiri în Rusia

pentru a 10-a aniversară a revoluției

Moscova (Ceps). — Până la a zecea aniversare a revoluției comuniste este încă o lună, dar pregătirile serbărilor au loc de pe acum, pe o scară întinsă.

In uniunea sovietică lucrează azi mai multe mii de comisiuni, cari se îngrijesc de laturile tehnice și politice ale sărbărilor. Au fost instituite comisiuni centrale, regionale și comunale.

In orașele mari vor fi organizate imense teatre sub cerul liber, la cari se vor prezinta diferite epizoade din timpul revoluției. Se creiază filme speciale și se tipărește un evantum extraordinar de literatură jubiliară.

Organele centrale vor să facă cu acest prilej o intensă propagandă sovietică și concentrează în această direcție toate forțele. In zilele serbărilor se va accentua asupra puterii guvernului sovietic și succeselor în timpul celor zece ani de la revoluție.

In alegerile din Jugoslavia

a reușit guvernul

Belgrad 12.— Eri a avut loc alegerile generale în tot regatul.

Intre alții la Belgrad au fost aleși d-nii Davidovici, șeful partidului democrat, și Maximovici, radical, fost ministru de interne, ambii din coaliția guvernamentală.

Din rezultatele sosite pînă la miezul nopții reiese că guvernul a obținut majoritatea. Toți miniștrii au fost realeși.

Musulmanii din Bosnia au obținut zece mandate.

Se crede că coaliția democrato-radicală nu va dăinui.

*

Belgrad. 12— Rezultatul definitiv al alegerilor este următorul :

Radicalii	112 mandate
Democrații	67
Musulmanii	22
Partidul Radici	53
Demoocrații independenți	30
Populiști sloveni	19
Agrarieni	6
Germani	4

Un romîn a fost ales pe lista radicală.

ZUZI GRÜNBERG
MONY GRÜNBERG
logodiți
Iași, Septembrie 1927
In locul oricărei alte înștiințări

Renumita ȚIGLA de TURDA

Cel mai eftin și cel mai durabil material de acoperit clădirile, neavând nevoie de reparații și întreținere niciodată, se găsește de vânzare la *Mari e Depozite de Cherestea* ale Soc.

„Moldova Forestieră" Iași, str. Uzinei No. 11 și 11 bis.
vis-a-vis de Uzina Tramvaiului
și Str. Palat No. 84 bis (lângă Podul Roș)

Singura reprezentanță a Fabricelor de Țiglă din Arieș Ghiriș Turda. — Se livrează en detail și en gros,

Se primesc comenzi de vagoane complecte pentru ori ce stație din Jud. Iași.

Vindem Cherestea cu 100 lei la metrn cub mai eftin ca ori unde.

Doamnelor și Domnișoarelor

Vizitați toate **magazinele** din **Iași**, dar nu **cumpărați Mantile** sau **stofe de mantile** până nu vă veți convinge că singurul **magazin** bine **asortat** cu cele mai noi **modele** și **calități** și cele mai superioare din **Blănuri, Plușuri, Peau de Marmotte, Velour de laine, postav** etc. etc.

la MAGAZINUL

la NAPOLEON BONAPARTE

IAȘI, str. Cuza-Vodă, vis-a-vis de Pref. Poliției

Singurul **depozitar** al acestor **modele** și **calități** pentru **Iași**, dela cel mai **mare Magazin** de **confecțiuni** din **București**. Mare asortiment de **Stofe bărbătești** dela cele mai **simple** până la cele mai **superioare** precum și **Chifoane, Doviasuri, Satenuri** de plăpâmi, **Atlasuri, Pânzeturi** toate lățimile **Flaneluțe, Barheturi** etc.

Prețuri extrem de reduse

Țesători pricepuți

pentru echipa de noapte, se caută la fabrica

Țesătura Păcurari

Șos. Moara de Foc No. 6
în curtea Morei Păcurari

In memoria lui Aurel Vlaicu

București 12. — La Băneşti (Prahova) o pioasă solemnitate a avut loc ieri, la mormântul neuitatului aviator român Aurel Vlaicu.

Au rostit cuvântări reprezintanții autorităților locale, delegați din București și ofițeri din aviație.

In timpul ceremoniei, mai multe aeroplane au zburat deasupra mormântului.

Ofițeri italieni în Capitală

Bucureşti 12.—O delegație de ofițeri italieni de Stat Major, sosiți din Torino, și însoțiți de marchizul Durazzo, ministrul Italiei la Bucureşti,—a vizitat ier Capitala.

După slujba religioasă oficiată la biserica italiană, ofițerii au depus flori pe mormântul soldatului necunoscut.

Oaspeții italieni pleacă într'o călătorie de studii în Ardeal.

Teatru incendiat

Belgrad 12.—In noaptea de Duminică spre luni incendiul a distrus teatrul Manej din Belgrad. Pagubele sânt de milioane

Tratative româno-bulgare la Geneva

Intrevedere Titulescu-Burov

Sofia 12— Ziarele primesc știrea din Geneva că o întrevedere a avut loc între d-nii Titulescu, ministru de externe al României, și Burov, ministru de externe al Bulgariei.

S'a discutat în principiu despre încheierea unui tratat comercial româno-bulgar. Chestiunile de amănunt vor fi eventual fixate în convorbiri ulterioare la București și Sofia.

S'a mai discutat despre ridicarea sechestrului de pe averile din România ale supușilor bulgari. D. Burov a declarat că guvernul bulgar e hotărât să plătească României o despăgubire de 250 milioane lei. Guvernul român socotește propunerea inacceptabilă.

Tratativele vor fi continuate în țările respective.

Tratativele ungaro-sârbe

Belgrad 12.—Tratativele dintre Ungaria și Jugoslavia vor fi reluate la 20 Sept. la Belgrad,

x La spitalul Sf. Spiridon a fost internat astăzi, grav rănit un tânăr care a căzut în trenul de Ungheni.

Procurați-vă ficcare câte un *Sifon-Automat „Sparklet"*

Avocații români

LA CONSTANTINOPOL

Constantinopol 12.—Un număr de 280 excursioniști avocați și magistrați din România au sosit eri în localitate. Ei au fost primiți de Insărcinatul român de afaceri, reprezentanții autorităților locale, delegați ai baroului și magistraturii turcești. Luni va avea loc o recepție oficială.

Restaurarea Catedralei Sf. Nedelia dela Sofia

In ultimele zile ale seziunei sobraniei, s'a desbătut și chestiunea reclădirii catedralei sf. Nedelie dela Sofia, distrusă după cum se știe, de un atentat care a costat viața a 200 persoane.

Reconstruirea a fost discutată și în consiliul municipal al orașului Sofia, care a hotărât să ridice catedrala în acelaș loc unde se afla, deși la început erau puține speranțe că aceasta va fi posibil. (Ceps)

CHESTIA OPTANȚILOR

In sprijinul tezei românești

Paris 12.—Ziarul „Le temps" publică un articol al prof. Jean Apleton, dela facultatea de drept, în care se răspunde la teza favorabilă Ungariei susținută de profesorul Lapradelle.

Apleton face un istoric al roformei agrare din România și arată că nu este incompabilitate între tratatul din Trianon și legea românească.

Mantouri cu blană
Blănuri
Rochii elegante
Pălării

Toate din ultimile creațiuni și cu prețuri foarte moderate am adus personal

SALY PORJES
Iași, Piața Unirei

ECOURI

— Dl. doctor Albert Ficler reîntorcându-se în localitate a reluat consultațiile pentru maladi interne, boli de stomac, intestine ficat și diabet, în cabinetul din str. Lăpușneanu 27.

— Școala de Arte și Industrie Casnică de sub Direcția D-nei Eleonora Lohan primește înscrieri de eleve până la 1 Octombrie. Cererile se vor adresa la Secretariatul Școalei (str. C. Negri Ogr. Bis. Bărboi). Se primesc comenzi și se vând din Bazarul Școalei, covoare și alte obiecte de industrie casnică cu prețuri foarte convenabile.

— „ASTORIA" Iași str. Ștefan cel Mare No. 68, berărie, restaurant și cofetărie, tot confortul pe gustul publicului. Acest local rugăm a fi vizitat spre conviugere. Zilnic mâncări și aperitive fine. Băuturi delicioase. Cofetărie cu preparate excelente, serviciu irer oșabil.

— D. Dr. R. Damsker s'a mutat în strada Ghica-Vodă No. 44-46.

— La Berăria „Elysée" str. Lăpușneanu în fiecare seară de la 7—1 concert național și clasic sub conducerea talentatului violonist **Petrică Radu**, secondat de pianistul concertist **Seltzermann** și de un ansamblu distins.

DOCTORUL
R. DAMSKER
s'a mutat
în str. Ghica-Vodă No. 44-46
și consultă zilnic :
MEDICINĂ INTERNA
Sifilis, Genito-Urinare
8—11 a. m. și 3—7 p. m.

Cumpăr

una ladă de fer de ocazie pentru păstrat registre.

A se adresa printr'o c. p. la

Domnul Iosef Segal

Iași str. Crucei No. 34

Publicație

Se aduce la cunoștința generală că în ziua de 24 Septembrie a. c. ora 11 dimineața, se va ține licitație publică cu oferte închise la Institutul și Azilul Antirabic din strada Speranței No. 18 Iași, pentru furnizarea a 20 vagoane lemne de foc, necesare acestei instituțiuni pe exercițiul 1927.

Condițunile și caietul de sarcini se pot vedea în orice zi de lucru de la orele 9—11 dim. în cancelaria Institutului.

Licitația se va ține în conformitate cu dispozițiunile legii generale a contabilității publice prevăzute la art. 72 și 84 inclusiv.

Director Dr. E. Pușcariu

Epitropia Spitalului Israelit din Iași

are de închiriat. cu începere de la 26 Octombrie a. c., următoarele apartamente:

1). Șase odăi, antret, bucătărie, spălătorie, etc. în total sau parțial, *strada C. A. Rosetti No. 11—13—15.*

2). Două odăi și bucătărie în *str. Lăpușneanu 43—45.*

3). Trei odăi și bucătărie în *str. Cost. Negri 42.*

4). Două odăi și bucătărie în *str. Dreaptă 4*, pentru locuință sau atelier.

5). Două odăi, antret și bucătărie în *str. Ghica Vodă 38.*

6). Două odăi și bucătărie în *str. Socola 84.*

Doritorii urmează a se adresa la cancelaria Epitropiei strada Elena Doamna 43.

DIRECȚIUNEA

Școala „Talmud-Thora-Mare"

str. Aron-Vodă 5

Inscrierea elevilor începe la 1 Septembrie și va continua în fiecare zi de lucru în cancelaria școalei, orele 8—12 a. m. și 2—5 p. m. până la 10 Septembrie.

Copii orfani și săraci primesc gratuit: învățătura, cărți, prânzul și îmbrăcămintea.

COMITETUL

DE INCHIRIAT un imobil în str. Speranței 12, compus din 4 camere, antret, bucatărie, paravan; se poate vedea zilnic între 9—12.

LOTERIA Sinistraților

București 12.—Ieri a avut loc prima tragere a Loteriei Sinistraților. Au câștigat :

20,000 lei	No. 269719
50,000 lei	No. 547392
Cîte 10,000 lei	No. 205076 ; 871880 ; 292684 ; 830851 ; 757091 ; 984257.
Cîte 5000 lei	No. 991936 ; 169762 ; 51676 ; 12109 ; 251999 ; 64993 ; 44047 ; 597236 ; 152476 ; 433512.

Sunt numeroase alte câștiguri mai mici.

*

Azi dimineață a continuat tragerea. Au câștigat :

100,000 lei	No. 311954
Cîte 50,000 lei	No. 142671 ; și 961732.

Sunt numeroase alte câștiguri mai mici.

Furturi în jud. Neamtz

Tg. Neamtz.— Autoritățile locale au fost informate de mar furturi întâmplate în satul Bistricioara.

Prin spargerea geamurilor, necunoscuți au pătruns în prăvălia comerciantului I. Lachler, furându-i suma de 17.000 lei și mărfuri în valoare de 300,000 lei.

Tot în aceeaș noapte, hoții au furat în acelaș mod, dela Sm. St. Leiba, suma de 11,000 lei și 25.000 lei în marfă.

Explozie în Anglia

Londra 12.— O explozie violentă urmată de un mare incendiu s'a produs la șantierul marinei din Hulten-Her. Sânt 3 morți.

AGITAȚII IN AMERICA

în contra zborurilor transatlantice

New-York 12.— Opinia publică americană este foarte agitată contra zborurilor transatlantice și cere interzicerea acestui sport, care echivalează cu o sinucidere.

Președintele Coolidge a declarat ziariștilor că va ordona anchetă asupra felului cum au fost pregătite ultimile zboruri. Președintele se îndoește însă că controlul guvernului ar putea împiedica zborurile peste ocean. D. Coolidge a declarat că ultimile eșecuri scot mai mult în evidență triumful lui Lindbergh.

Orașul Filadelfia a anulat premiul de 25.000 dolari pentru zborul peste Atlantic.

Se crede că aviatorul Fonck va renunța de a mai trece oceanul.

Camera de comerț din Detroit a telegrafiat la Shangai aviatorilor Brock și Schee, care întreprind raidul în jurul lumii, să renunțe de a zbura peste Pacific.

Dasemenea dna Levine a telegrafiat soțului ei la Londra să renunțe de a mai face zborul Londra—New-York.

Conferința Micei Antante la Geneva

Comunicat oficial

Geneva 12.—După conferința d-lor Titulescu, Beneș și Maricovici, s'a dat următorul comunicat :

Cei trei miniștri de externe ai Statelor din mica Antantă întruniți Sâmbătă 10 Septembrie, după ce au procedat la un schimb de vederi asupra situației politice internaționale și a chestiunilor actuale la ordinea zilei, ei au decis *să ia măsurile necesare pentru contracărarea oricărei acțiuni contrară dezarmării morale, ordinei actuale și păcii.*

S'a luat înțelegere ca întrunirea următoare să aibă loc la București la începutul anului viitor.

Instalarea Comisiei Interimare a Camerei Agricole

Astăzi dimineață la orele 11 a avut loc instalarea comisiei interimare a Camerei de Agricultură, în prezența d-lui Marinciu, sub-prefectul județului.

După ce au depus jurământul, membrii comisiei interimare au procedat la constituire.

D. *C. Rusovici* a fost ales președinte și d. *Mircea Bădăreu* vice președinte.

D. Rusovici a mulțumit pentru alegerea făcută; după care d-nii Marinciu, în numele guvernului, senator Cardaș, în numele secțiunei Agricole Universitare, Haralamb Iliescu, în numele Ministrului Agriculturei, C. Crupenschi, în calitate de președinte al Casei de Credit a Agricultorilor și M. Borcea, în numele primăriei, au urat spor la muncă noiei comisii interimare.

*

După amiază, Comisia interimară se va întruni pentru a discuta chestia aprovizionărei sătenilor cu semințe de toamnă.

ECOU

— *De vânzare* două pianine noi aduse din fabrică. Preț avantajos și înlesniri de plată.

A se adresa Bernhard Marcus str. C. Negri 93.

STIRI DIN ȚARĂ ȘI STRĂINATATE

ALEGEREA PENTRU MUNICIPIUL IAȘI

Lista liberală-lupistă-U. E. R. a reușit în întregime

Ieri au avut loc alegerile pentru noul consiliu municipal al Iașului.

Din 14.000 alegători înscriși, au votat abia vre'o 8000, adică 55 la sută.

Votarea a început la orele 8 dimineața și a continuat până la orele 12 când a fost întreruptă două ore, și continuînd a poi până la ora 5 p. m.

*

Primul incident a avut loc la orele 7 jumătate dimineața la secția de votare Petru Poni.

Pe când d. O. N. Mărgărint, lipea afișe de ale frontului muncei, a fost amenințat de un subcomisar că-l arestează. A urmat un schimb violent de cuvinte.

După câteva minute, agenții au rupt toate afișele listei frontului muncei.

Se votează de două ori

Delegații celor două liste ale opoziției exercitau un riguros control asupra alegătorilor, datorită căruia s'au descoperit unii care veneau să voteze pentru a doua oară și bine înțeles cu cărți de alegător străine.

Astfel de cazuri s'au petrecut la secțiile de votare Al. Lambrior, Vasile Alexandri și altele. Președintele Biuroului a încheiat câte un proces verbal, care a fost atașat la dosarul alegerei.

La una din secțiile de votare un alegător a dat declarație scrisă cum că cartea i-a fost dată de... un prieten, spre a-l înlocui la vot.

*

Alte incidente au avut loc la secțiile de votare Gh. Asachi și Petru Poni.

La prima, candidatul Avram Zeilig de pe lista II a fost amenințat de un fruntaș liberal cu arestarea. A fost nevoie de intervenția d-lui prof. N. Costăchescu.

La Petru Poni a avut loc un incident cu vorbe violente între d-nii Viutor Iamandi și O. Mărgărint, chiar în sala de votare.

A intervenit președintele Biuroului.

„Moartea lui Mărgărint"

Se știe că la secțiile de votare din Nicolina, votează foarte mulți muncitori de la Atelierele C. F. R.

Liberalii având teama că muncitorii vor vota lista frontului muncei, au recurs la un truc.

Pe când votarea era în toiu, au apărut doi vânzători de ziare cu: „Mișcarea" ediție specială „Moartea lui Mărgărint".

Lipseau cărțile de alegător

Întrucât prin comisiile polițienești și judecătorii nu s'au eliberat de cât jumătate din numărul total al cărților de alegător, mulți cetățeni au venit spre a le ridica eri dela secțiile de votare.

Unii au avut noroc și au găsit cărțile; alții însă au constatat cum cărțile lor lipseau din cotor, ceiace înseamnă că au votat alții cu ele. S'a încheiat și despre aceasta un proces verbal.

Rezultatul

Iată rezultatul alegerei:

Școala Vasile Alexandri

Liberalii 588 lista doua (național-țărăniștii și social-democrații) 138, lista 3 (frontul muncei) 46.

Școala Al. Lambrior

Liberalii 520, lista doua 135 și lista treia 33.

Școala Gh. Asachi

Liberalii 520, lista doua 55 și lista treia 3°

Școala Petru Poni

Liberalii 454, lista doua 66 și lista treia 57.

Școala Vasile Adamachi

Liberalii 465, lista doua 84 și lista treia 66.

Școala Principele Ferdinand

Liberalii 556, lista doua 139 și lista treia 52.

Școala Vasile Conta

Liberalii 654, lista doua 76 și lista treia 89.

Școala Cuza Vodă

Liberalii 659, lista doua 62, lista treia 93.

Școala Carol I

Liberalii 214, lista doua 38, lista treia 22.

Școala Costache Negri

Liberalii 683, lista doua 117, lista treia 52.

Ateneul Nicolina

Liberalii 766, lista doua 23, lista treia 14.

Rezultatul general

Lista I (liberalii)	6266
Lista II (naț.-țăr.-soc.)	978
Lista III (frontul muncei)	518

Lista liberală a reușit în întregime.

*

Panorama din Piața Unirei

La orele opt seara, a început comedia din Piața Unirei.

Veneau delegațiile de cetățeni liberali, cu fanfara populară, cu torțe, țipând și chiuind.

S'a oprit circulația tramvaelor tuturor vehiculilor, pietonilor și au început cuvântările din balconul clubului liberal, urmate de fanfara populară.

După o oră, comedia se apropia de sfârșit, dar agenții cu torțele nu aveau de gând să se retragă.

La un moment dat, a apărut în balcon d. Osvald Racoviță și adresându-se celor ce așteptau jos, le-a spus:

„Noapte bună"!

In cele din urmă în grupuri, cu câte un „șef" în frunte, manifestanții s'au îndreptat spre diferite bodegi...

L. PAUL

Sinuciderea unui cârciumar

din locaiitate

Un cunoscut comerciant din Sos. Socola 3, Itic Schwarț s'a sinucis ieri strangulându-se într'un hambar din curtea casei lui.

Comerciantul, om ca de 35 ani, a lasat în urma lui o femee cu 5 copii.

Până acum un an, cârciuma li mergea bine. Dar de la un timp, afacerile au stagnat, tocmai când comerciantul s'a aprovizionat, cu o mare cantitate de mărfuri.

Presat de creditori, omul n'a găsit alt mijloc de a ieși din încurcătură, decât renunțând la viață.

Știri din Huși

Huși 12.—Tribunalul local a desbătut pe ziua de 9 crt. cererea de acordarea de moratoriu conexată cu chemarea în declarare a cunoscutului proprietar de la Fălciu, Dl. Carol Melecsohn.

La proces unii creditorii au votat pentru acordarea moratorului.

Tribunalul se va pronunța pe ziua de 12 crt.

*

Locuința D-lui Ion Darie din Drănceni a fost devalizată noaptea trecută.

Prin scoaterea unui geam un hoț s'a introdus în interiorul casei de unde a furat lucruri de preț și bani. Au fost furate și monede de argint.

*

Trupa israelită din Chișinău cu concursul D-nei Shein va reprezenta la Huși în seara de 16 crt. frumoasa comedie Surke în al 7-lea cer.

Leontin

ASPECTE

(Continuarea din pag. I-a)

individul domnul Popescu sau domnul Goldenberg citesc gazetele și au o părere despre chestiile la ordinea zilei, Popescu împreună cu Goldenberg și cu toți semenii lor adunați în bloc, pot fi manevrați, captați jucați la loterie și câștigați la sigur.

Conștiința alegătorului este nulă. Convingerea lui este inexistentă; personalitatea lui est aceea pe care i-o formează subcomisarul și agentul electoral guvernamental: acum un an tot Iașul era averescan, astăzi e liberal, mâne va fi dadaist, futurist, dacă guvernul va intra în mânile trăsniților.

E inutilă orice propagandă, e zădarnă orice educare a cetățeanului; dumnealui vrea să trăiască liniștit, comod și de aceea nu vrea să-și strice amiciția cu administrația care întotdeauna reprezintă forța guvernamentală.

Iată de ce naivii oari comentau aseară rezultatul alegerilor municipale și se revoltau împotriva guvernului, n'au dreptate: guvernul profită de pe urma prostiei alegătorului care este unul și același, fie că trăește la Chiajna, la Pocreaca sau în leagănul culturii.

Popescu, Goldenberg și compania sânt constanți: guvernele se schimbă și aceasta nu e vina lor.

G. SPINA

Repartiția pe categorii

a consilierilor Camerei de Comerț din Iași

La ministerul industriei și comerțului s'a repartizat pe categorii, în felul următor, numărul membrilor ce vor fi aleși în consiliul de industrie al camerei de administrație și comerț Iași.

Categ ria I, comerțul cu articole alimentare, 7 consilieri,

Categoria II, comerțul cu articole de îmbrăcăminte, 7 consilieri.

Categoria III, credit, asigurări agentură, comision, 3 consilieri.

Categoria IV, diverse comerțuri, 6 consilieri.

Categoria V, comerțul mic, 5 consilieri.

Categoria VI, industria alimentară, 1 consilier.

Categoria VII, industria îmbrăcămintei, 3 consilieri.

Categoria VIII, diverse industrii 5 consilieri.

Categoria IX, industria mică, 3 consilieri.

Din Bacău

Bacău 12.—Starea sanitară a orașului. In prezent starea sanitară a orașului nostru este următoare: două cazuri de scarlatină, un caz de difterie și câteva cazuri de febră tifoidă.

Față de numeroasele cazuri de boale contagioase ce au bântuit la noi, starea sanitară de acum este satisfăcătoare, datorită sârguinței d-lui Dr. Tihan, medicul comunal.

Crima unui sătean.— Locuitorul Mihai Olaru, din comuna Bârsănești, găsind în fânațul său pe consăteanul Ștefan Iord. Căpraru, pășunând o turmă de oi, i-a aplicat acestuia o puternică lovitură cu toporul în spate.

După 4 zile de agonie, victima a încetat din viață.

Din isprăvile țiganilor nomazi. Niște țigani nomazi aflându-se pe teritoriul com. Ciumași, au pătruns în cârciuma locuitorului Gh. Marcu, din acea comună, furându-i din tejghea suma de 28 mii lei.

Hoții au fost arestați și înaintați Parchetului.

Cor.

In curând va apare în localitate un ziar informativ-ilustrat, redactat de un grup de publiciști și gazetari și având un serviciu special de reportaj ilustrat pentru Iași.

Doleanțe studențești

(Continuare din pag. I-a)

și dese ori osteneala li-e fără folos.

Obosiți de atâta cutreerat, își găsesc odihna prin cimitire, prin sălile de așteptare ale gării, pe băncile Copoului etc.

O fi poetică, romantică, situația aceasta pentru cei ce nu duc grija zilei de mâne, dar majorității studenților numai de aceasta nu le arde tocmai acum, când timpul e mai scump ca oricând.

Cu agonisala din timpul verii făcută în dauna înmulțirii și sistematizării cunoștințelor, studenții nu-și pot procura nici camere, unde să-și odihnească trupul obosit, nici hrană pentru mai multă vreme.

La examene el știe că trebue să fie pregătit, pentrucă profesorii sunt exigenți—și chiar de n'ar fi: — el studentul conștiincios, înțelege că numai bine pregătit poate fi de folos societății.

Ce-i de făcut?

Domnul Rector și Onorata comisiune a căminurilor au datoria să răspundă și să dea cât mai degrabă îndreptare situațiunii acesteia. La București — veșnicul privilegiat —cantinele și căminurile sunt deschise de mult, ba cantinele au funcționat și în timpul vacanței—pe când la Iași studenții hibernează în timpul verii.

N'o fi oare tot nenorocita de paralizie infantilă care păzește intrarea cantinelor și căminurilor?

Se prea poate. Există însă mijloace prin care situațiunea să se îndrepteze și cei în drept sunt rugați să nu întârzie dela aceasta.

Cunoaștem pe Dl. Rector Bogdan—cu tot sufletul pentru studențime, și avem credința că nici de data aceasta nu va sta la îndoială să-i vină în ajutor.

Cerem dar deschiderea cât mai degrabă a *cantinei* și *căminurilor*,— la 11—12 Septembrie—și rugăm totodată ca să nu fie studenții nevoiți a se lipsi de cărți pentru a plăti niște cote prea mari pentru puterile lor.

Victor Nivas

Comisia interimară din Bârlad

Bârlad 11 — Consiliul Comunal al Orașului Bârlad dizolvându-se, a fost recomandată următoare comisiune interimară: Președinte avocat I. Guriță, membri: Ștefan Gavăt, A. Lalu, I. Angheluță, Gh. Maftei, David Manole, Th. Alexe, Colonel I. Gheorghiu, Preot I., Cozma, I. Drângă și dr. H. Vainer.

Sandu

Recolta vinului

Uniunea Generală a sindicatelor Viticole din România, printr'o circulară adresată sindicatelor viticole din țară, arătă că, după datele oficiale recolta de vin din acest an va fi de circa 3 jumatate milioane Hl. adică jumătate din recolta obicinuită și mai mică de cât recolta anului trecut, care era de 5 milioane Hl.

La slaba recoltă din acest an, se odaugă epuizarea stocului de vin din anul trecut, aplicarea în întregime a Legei pentru combaterea fraudelor în viticultură (Legea Garoflid) prin înlăturarea spirtului de cereale din falsificarea vinului înființarea depozitelor regionale pentru desfacerea spirtului de cereale, vinderea spirtului de cereale numai de 30 grade și acesta armotizat, întrebuințarea unei mari cantități de vin, și în special de producători direcți, pentru facerea coniacului, romului și a liquerului,—cauze care întăresc convingerea Uniunei Generale a Sindicatelor Viticole că, *prețul dela care trebue să se vândă vinul în toamna anului curent este de 20 lei litrul*, și de aceea, prin sus arătata circulară, sfătuește pe viticultori să nu se grăbească a vinde produ ul muncei lor de un an de zile, cu prețuri derizorii.

INFORMAȚII

x *D. subsecretar de stat Richard Franasovici, a declarat la Chișinău că d. dr. N. Lupu tratează la Geneva cu reprezentanții Rusiei sovietice, și că o face aceasta pe cont propriu, în baza legăturilor pe care le are cu partidele de stânga.*

x *Din cercurile autorizate se afirmă că d. O. Racoviță nu va demisiona din scaunul de deputat, pentru a face loc d-lui Bantaș. Aceste cercuri socotesc, că date fiind nevoile mari ale Iașului, care nu pot fi satisfăcute fără ajutorul guvernului, este de o absolută necesitate, ca primarul municipiului să fie în același timp și parlamentar.*

x *Vacanța de la prefectura jud. Iași nu va fi înplinită de cât după reîntoarcerea d-lui Vintilă Brătianu din străinătate.*

x Astă noapte între orele 12 și 1 s'au resimțit în Iași două cutremure de pământ, fără să fi cauzat stricăciuni.

x La Sinaia a încetat subit din viață deputatul Gheorghe Caramfil, șeful organizației național-țărăniste din Galați.

x Tînăra Hermina Rosenberg, supusă jugoslavă, fiind bănuită de spionaj în favoarea sovietelor, a înghițit o cantitate de morfină la un hotel din București, pe când era să fie arestată de poliție. A fost internată în spitalul Filantropia.

x Într'un pachet sosit din Berlin pentru librăria „Hasefer" din București, s'au găsit, într'tartaje de cărți, vestminte religioase mozaice, confecționate din matasă.

Contrabandiștii vor fi dați judecății.

Procurați-vă fiecare câte un *Sifon-Automat „Sparklet"*

x *Cazul Matache Georgescu.* Parchetul local, a deschis rechizitoriu introductiv pentru abuz de putere, contra avocatului Matache Georgescu, fostul ajutor de primar averescan și de fals în acte publice, contra d-lui Gh. Colceag, șeful serv. străzilor.

Rechizitoriile s'au deschis, cu ocazia cercetărilor neregulilor cu deținuții de la Galata, întreburmați de primărie.

Cercetările se continuă de cab. II Instrucție.

x Tribunalul s. III, a acordat concordatul negustorului falit Solomon Frucht din localitate.

x Parchetul local, a dat în judecată pentru furt și excrocherie pe fostul subcomisar Alex. Turcu.

El este judecat sub stare de arest.

x Membrii Societății *„Propășirea Iașului"* se întrunesc astă-seară Luni 12 Septembrie ora 9 în ședință săptămânală, la sediul Cercului Avocaților Medicilor și Inginerilor Str. Lăpușneanu No. 2 etaj.

1. Se vor face diferite comunicări.

2 Se va continua discuția asupra avantajelor și desavantajelor comercializărei Serviciilor salubrității, canalizărei și alimentărei cu apă a Orașului.

3). Se va fixa programul de activitate imediată.

x *Pruncucidere?*.—Într'o privată a școalei Normale din Copou, s'a găsit cadavrul unui copil.

Se crede că copilul ar fi fost născut de o învățătoare basarabeană, venită în cursul verii pentru studii, și aruncat de ea în privată.

x FURT. — D. Ioan Luca, mecanic la casa de apă din Copou, a reclamat poliției că astă noapte, între orele 9—11, răufăcători, prin stricarea unui lacat de la ușă, s'au introdus în locuința lui și de sub un mindir i-au furat o mare sumă de bani.

Nemulțumiți cu atât, hoții i-au mai furat numeroase haine ghete, lingerii etc.

x D. dr. V. Țatomir, a reclamat că fiind cu trăsura de piață No. 86, și voind a se da jos, birjarul care era în completă stare de beție, a dat bici calului.

Trăsura pornind, d. dr. Țatomir a fost trântit la pământ și s'a ales cu contuziuni.

x A fost arestat copilul Roman Cazacu din strada B ciu 12, pentru furt de bani din piața Halei.

— Locuitorul Mihail Maxim din strada Bălți 13, este cercetat sub bănuiala de furt de lemne de la un vecin.

Două filme nouă, două drame puternice se reprezintă azi la Cinema Sidoli și Select. „Trandafirii de la Sud" e o puternică acțiune cu distinșii artiști Henny Porten și Angelo Ferrari. — Al 2-lea film „Răpitorul de mirese" e o puternică dramă cu celebrul și simpaticul artist sportiv Fred Thomson. Cele mai puternice scene de aventuri se perindează într'un mod uimitor și apare totodată calul-miracol „Argint viu".

Primăria Comunei Urbane Bălți

Publicație

Primăria orașului Bălți, aduce la cunoștință generală, că în ziua de 30 Septembrie 1927, ora 12, dă în antrepriză prin licitație publică, în conformitate cu art. 72-80 din legea comptabilității publice pavarea stradelor Cojbuc, Hâjdău și Ioan Creanga și anume:

1) Strada Cojbuc, coprinsă între strada Principele Carol și Ștefan cel Mare de la suma de 400.000 lei în jos.

2) Strada Hâjdău, coprinsă între străzile Principele Carol și G-ral Berthelot de la suma de 840.000 lei în jos, și

3) Strada Ion Creangă de la suma de 645.000 lei în jos.

Pavarea se va face cu pavele neregulate de gneis din cariera Volcineț pe nisip quarțos.

Licitația se va ținea în localul Primăriei, iar ofertele vor fi închise și sigilate.

Termenul furnizărei materialelor se va stabili la încheierea contractului.

Termenul începerei și executărei lucrărilor va fi de la 1 Aprilie 1928.

Garanția în valoare de 10 la sută asupra sumelor arătate în devizul aprobat, care va consta în numerar sau efecte garantate de Stat se va admite a fi depuse în 2 rate și anume:

Prima la depunerea ofertelor de 5 la sută, iar restul de 5 la sută în ziua stabilită de Primărie pentru încheierea contractului.

Desemne, devize și condițiunile amănunțite se pot vedea în toate zilele la Serviciul Technic al acestei Primării între orele 9-13 în zilele de lucru.

Președ. Comis. Inter.
A. Krupenschi
Secretar *Anibal Popescu*

No. 13390
24 August 1927.

Dr. Marcu Caufman
BOLI INTERNE
VENERICE și SIFILIS
Consultă zilnic 2—8 p. m.
Iași, str. Palat 52

Dr. H. Wechsler
Boli interne, Genito-urinare
Sifilis
DIATERMIE
pentru boli urinare, boli de femei, reumatism, nevralgii, migrenă, gută, diabet, boli de stomach etc
Consult: 8-11 a. m. 2-8 p. m.
IAȘI, str. Armeană 4

C. DIAMANT
avocat
Iași, str. Școala de Arte 9
Consult: 8—10 dim. și 6—8 seara

Anul XXIII No. 6093 — 3 LEI EXEMPLARUL — MERCURI 14 SEPTEMBRIE 1927

OPINIA

ZIAR POLITIC COTIDIAN

Lei 1000 ... „ un an
„ 500 ... „ 6 luni
„ 300 ... „ 3 luni

Biblioteca Universităţii Loco

ANUNCIURI
se primesc la toate Agenţiile de Publicitate şi la Administraţia ziarului Iaşi—Str. Gh. Mârzescu 17

PODGORENII

ŞI MANOPERILE NEGUSTORILOR DE VINURI

...Şi fiindcă nu e nimic nou subt soare, engrosiştii ieşeni de vinuri s'au cartelat iarăşi, în speranţa că vor putea înplânta adânc sărăcia în rândurile podgorenilor.

Profitând de nenumăratele nevoi ale acestei oropsite clase de producători; de lipsurile inerente unei regiuni sărace ca a noastră; de neputinţa în care se găsesc unii de a-şi procura poloboacele necesare adăpostirei unei recolte, ceva mai bogate de cât în anii trecuţi; de imposibilitatea în care se găsesc alţii, de a găsi creditul îndispensabil desavârşirei operaţiunilor menite să conducă la strângerea recoltei, ca şi de quasi-imposibilitatea în care se găsesc cu toţii, fără excepţie, de a vinde struguri aurii, pe o piaţă în care funcţionarii sunt principalii consumatori;— negustorii noştri de vinuri şi-au dat cuvântul, de a nu oferi podgorenilor, de cât preţuri derizorii, preţuri care să nu reprezinte nici pe departe contravaloarea străduinţelor, riscurilor şi investiţiunelor de tot soiul, ale unui an întreg.

Angrosiştii de vinuri comit prin aceasta, nu numai o mare nedreptate, dar şi o gravă eroare.

Antagonismul pe care ei îl creiază pe această cale, între podgoreni şi acei care întâmplător desfac vinurile, constitue o mare greşală. Intre podgoreni şi engrosiştii de vinuri există o mare comunitate de interese.

Intre unii şi alţii nu pot exista de cât legături de strânsă solidaritate. Interesele engrosiştilor de vinuri, mai ales, sunt strâns legate de interesele podgorenilor.

Nu prin distrugerea podgorenilor vor ajunge engrosiştii de vinuri, la satisfacerea intereselor profesionale.

Angrosiştii de vinuri mai comit şi o gravă eroare, atunci când socotesc că în anul acesta, după epuisarea totală a tuturor stocurilor de vinuri vechi, condiţiunile sunt prielnice unei diminuări a preţului vinului.

Recolta viilor din regiunea Iaşului este incontestabil mai bogată, în anul acesta, de cât în anul trecut. Inseamnă însă aceasta, că regiunea noastră va oferi de supraproducţiune? Ar fi copilăresc să se afirme aşa ceva, şi aceasta cu atât mai mult cu cât, din cauza nenorocitei distrugeri a podgoriei Cotnarilor, tot nordul Moldovei va fi nevoit sa se aprovizioneze cu vin din regiunea noastră.

Podgoria Iaşului, pe de altă parte, intervine într'o foarte restrânsă măsură, în stabilirea preţului intern al vinului. Producţia podgoriei noastre înseamnă foarte puţin, în raport cu întreaga producţie a ţărei. Anul acesta, producţia de vin a ţărei este deficitară. Cifrele oficiale arată că, în loc de 7 milioane hectolitri vin, la cât se estimează întreaga producţie normală de vin a ţărei, nu vom avea în anul acesta de cât o producţiune de 3 şi jumătate milioane hectolitri, adică o producţie care nu reprezintă de cât 50 la sută din producţiunea totală a ţărei şi o producţiune care nu atinge nici măcar pe cea din anul trecut, care a fost de 5 milioane hectolitri.

Aplicarea legei Garofild, aplicare pe care nimeni nu o va putea împiedica, caci sutele de podgoreni printre rândurile cărora se numără şi o bună parte din burghezia adevarat românească, nu vor desarma, până când această lege nu va fi aplicată în întregimea ei; va aduce apoi foarte curând o enormă scumpire a spirtului de cereale şi o considerabilă restrângere a consumaţiei alcolului industrial. Vinul şi alcolul de vin, sub toate formele, va deveni foarte curînd spre fericirea neamului întreg, singura băutură alcolică, ce se va putea consuma în ţară. Şi atunci poate, engrosiştii de vinuri vor reveni la realitate. Să nu fie însă prea târziu.

Podgorenii conştienţi da valoarea reală a produsului muncei lor, vor prefera mai degrabă să se organizeze fie pentru a desface direct vinul lor, fie pentru a putea aştepta preţurile reale,—de cât să se preteze la manoperele acelora, pentru care comerţul a devenit sinonim cu speeula.

MIRCEA A. BADAREU

Spionajul englez în Rusia

La Leningrad se dezbate procesul de spionaj intentat contra 4 femei şi 22 barbaţi, învinuiţi că s'ar fi aflat în solda poliţiei engleze.

Acuzarea pretinde că toată regiunea Baltică e împînzită de spioni engleji care lucrează mînă în mînă cu elementele ţariste. In special, ar fi spionată flota roşie din Baltica, dupăcum există şi nuclee de spionaj britanic pentru flota din Marea Neagră.

In timpul instrucţiei, s'ar fi desvăluit un plan englez de a ocupa milităreşte oraşul Leningrad, în cursul acestui an.

ASPECTE

Un succes „cultural"

Oficiosul guvernamental declară că rezultatul alegerilor municipale constitue pe lângă un succes politic şi unul „cultural"; mărturisim că nu vedem ce legătură este între cultură şi primăria liberală, nu înţelegem de unde a inventat „Mişcarea" chestia succesului „cultural" cînd la formarea majorităţii au prezidat aceleaşi moravuri cari prind la cei mai analfabeţi alegători.

De mult faima laşului cultural nu mai este decât o legendă; de mult, locul preocupărilor intelectuale l-au luat acele de căpătuială cu orice preţ şi cît mai repede şi cei cîţiva visători şi scriitori cari îşi duc traiul în laşi apar ca nişte curiozităţi de muzeu, expuse la ocazii mari şi rare.

Dar în partidul liberal există o mulţime de domni cu titluri academice; şi la noi întotdeauna titlul academic a fost confundat cu gradul cel mai superior al intelectualităţii, ca şi când e suficient să fii avocat bun sau medic excelent pentru ca în sufletul tău să găsească ecou marile probleme ale lumii cari trebue neapărat să frământe creerul unui intelectual în adevărata accepţiune a expresiei.

Şi aceşti domni cu titlu votând pentru lista partidului lor, au socotit că au imprimat celor aleşi o notă de intelectualitate pură făcându-i apţi să rezolve şi chestiuni de ordin cultural pe lângă acele de gospodărie.

Altfel nu ştim ce înseamnă triumful cultural trâmbiţat de „Mişcarea"; şi cu toate acestea, un consiliu comunal ieşan ar avea prilejul să se manifesteze pe ţărâmul culturii: teatrul naţional este o ruină şi pe din afară şi pe dinăuntru şi cere radicale reparaţii şi reforme, altfel riscăm ca la un moment dat porţile să-i rămână închise, pentru că publicul nu poate trăi mereu sub ameninţarea dărămării şi sub influenţa celor câtorva vaudeviluri cari se mai pot prezenta cu personalul astăzi existent.

Mai există problema unei biblioteci populare a cărei nevoe e simţită din ce în ce mai mult; şi alte chestiuni în legătură cu cartea şi cari ar putea cădea şi în atribuţiile primăriei.

Noi semnalăm numai aceste două şi aşteptăm să vedem ce pot face edilii succesului „cultura."; nu e suficientă eticheta, ci activitatea e aceea care imprimă caracteristica unei instituţii sau unei grupări.

G. SPINA

Transiordania

va deveni independentă

Se anunţă că Anglia va acorda independenţă Transiordaniei, sub domnia emirului Abdullah.

Emirul va fi ajutat de un consiliu legislativ alcătuit din 20 membri, dintre care emirul îşi va alege 5 miniştri (preşedintele de consiliu, internele, justiţia, educaţia publică şi războiul). Pe lângă guvern, vor funcţiona consilieri tehnici engleji.

Tratatul de independenţă va avea o durată de 2 ani.

Din toată lumea

Un aeroplan perfecţionat. Un inginer german a inventat un nou tip de aeroplan, cu aripele şi motoarele aşezate înapoi, iar aparatele de conducere şi stabilitate aşezate înainte. Acest aeroplan nu se poate răsturna şi nici nu poate cădea în bot, chiar dacă pilotul ar face grave greşeli de conducere. Totodată, în cazul unei ciocniri, persoanele din aeroplan sunt ferite de primejdie.

Zborurile de experienţă făcute de curând la Brema, au dat rezultate excelente.

*

Superioritatea maimuţei. — Se ştie că omul se trage din maimuţă. Asta însă nu înseamnă că omul e superior maimuţei. Aşa pune chestia profesorul Schutz, de la Universitatea din Baltimore.

Profesorul american susţine că gorila e superioară omului, prin felul de funcţionare a multor organe, prin agilitatea şi capacitatea de mişcare. Adica, omul ar fi o gorilă degenerată!

*

Ispravă drăcească.— La o casă în construcţie din str. Circondaria în Florenţa (Italia) stafiile şi-au fixat domiciliul. In fiecare noapte, schelele şi blocuri întregi de materiale, îşi schimbă locul; iar zidurile construite ziua se prăbuşesc noaptea.

Păzitorii de noapte sunt bătuţi cu pietre de o mână nevăzută. S'au pus la pândă directorii lucrării, împreună cu carabinieri şi cu miliţie fascistă; dar toţi aceştia au fost goniţi cu pietre de către stafiile invizibile.

Populaţia florentină e cuprinsă de spaimă.

*

Picioare subţiri.—La New-York, Miss dr. Broock a înfiinţat un institut de frumuseţe pentru femei. In acest institut doamnele, cărora natura le-a dat picioare sfădite cu estetica şi cu gustul bărbaţilor, vor putea să remedieze defectul înăscut, căpătând gambe subţiri şi delicate. Miss Broock a inventat un tipar special, în care piciorul fiind strâns un timp anumit, primeşte o formă elegantă şi atrăgătoare. Tratamentul acesta durează câteva luni şi'n tot acest interval pacientele trebue să poarte pe picior, chiar şi noaptea în pat, corsete de gumilastic. Institutul d-rei Broock, după cum era de aşteptat, are din zi în zi tot mai multe vizitatoare.

CONFLICTUL FRANCO-SOVIETIC

Rosengolz

Dr. Racowski

In curând, dr. Racowski va fi silit să se retragă din postul de ambasador al Sovietelor la Paris, din cauza amestecului nepermis în afacerile interne ale Franţei. Ca succesor al d-rului Rakowski este indicat d. Rosengolz, fost reprezintant sovietic la Londra.

Actualităţi politice

Un zid semnificativ

După ce s'a cunoscut marele succes al d-lui dr. Fruhling şi al partidului liberal in alegerile comunale; in timpul entuziastei manifestaţii cu torţe din Piaţa-Unirei; intre două arii din cele mai noui, intonate de fanfara populară,—un orator liberal a declarat:

— „Vom face zid in jurul lui Osvald Racovitză".

Foarte bine. Dar un zid e o armă de apărare. Şi atunci ne intrebăm: contra cui va fi indreptat acest zid defensiv?

Incapacitatea d-lui Diamandy

La Geneva s'a constatat că nici francejii nu erau bine lămuriţi despre dreptatea cauzei româneşti in chestia optanţilor unguri.

Un ziar anunţă că d-nii Titulescu şi dr. Lupu, in rapoartele lor trimise la Bucureşti, indică vinovăţia d-lui C. Diamandy, reprezintantul ţării la Paris.

Situaţia aceasta o ştia mai demult d. Ionel Brătianu. O ştia şi a tolerat-o!

In epoca fraudelor

Se descopăr jafuri imense, săvârşite la tot felul de instituţii, in toate părţile ţării.

Dar intr'o bună măsură, exemplul a venit de sus.

Ziarul „România" acuză categoric pe guvernanţii liberalo-averescani, că au incasat miliarde de lei in paguba statutui cu prilejul unei comenzi pentru c. f. r. şi a unor comenzi de materiale sanitare.

Dar dintre cei vizaţi, nimeni nu răspunde, nimeni nu se disculpă şi contra nimărui nu se iau măsuri.

X.

In pag. III-a
Ultima Oră
telegrafică şi telefonică

„OPINIA"

LITERARĂ ŞI ARTISTICA

Argument teribil

Părerile femeilor, dacă-s inofensive, sunt mai totdeauna amuzante. Acum cât-va timp, la un cinematograf, am fost involuntar spectatorul unei convorbiri delicioase. O domnişoară lăuda integritatea aspră a americanilor cu privire la executarea lui Sacco şi Vanzetti. Prietina ei, satisfăcând o amb ţie vanitoasă, o combătea sentenţios, invocând umanitatea, democraţia, justiţia. Şi cealaltă, după o clipă de ezitare meditativă, răspunse definitiv:—„Inţeleg, dragă, să-i fi graţiat într'un singur caz: dacă cei doi anarhişti ar fi fost îndrăgostiţi şi iubitele lor îi aşteptau desperate". Tovarăşa ei pierduse însă replica, in faţa unui tânăr „bine", care, dintr'o bancă vecină, îi privea insistent frumuseţa aproximativă.

Nu; orice mi-aţi spune, părările femeilor, dacă-s inofensive, sunt mai totdeauna amuzante.

b.

FAPTE

La un teatru

Faptul s'a petrecut la Bolonia. O scenă dintr'o piesă trebuea să infăţişeze spectacolul trist al unui incendiu. Regisorul izbuti să realizeze o montare atât de reuşită, încât la un moment dat spectatorii din sală crezură că într'adevăr decorurile au luat foc. Cuprinşi de frică, ei erau pe punctul de a părăsi sala; s'au auzit chiar câteva voci care strigau „arde, arde". Regisorul a declarat mai târziu că la acest spectacol trăise cea mai frumoasă sară din cariera sa.

Traduceri

Romanul „Ion" de Rebreanu a fost tălmăcit în limba germană. Carageale şi Brătescu-Voineşti sînt în curs de traducere in esperanto. E un progres, care trebue să ne bucure.

(Continuarea în pag. IV-a)

FEMEI PARIZIENE

Poarta automată — Un nou motiv de divors — Moda tabacului

N'am să vă vorbesc de rochii scurte pentrucă 's mai scurte la laşi de cât la Paris.

Mă limitez a vă da mai jos trei scene văzute.

Una — Eram într'o seară pe la vreo 10 pe stradă cu un amic.

In faţa noastră, o femeie foarte elegantă făcea paşi grăbiţi —probabil spre casă, sau la o întâlnire.

Şi nici una nici două iată că prietenul o acostează şi o întreabă dacă-i dă voie s'o acompanieze. Dânsa îl refuză. El insistă, intră în vorbă cu ea.

Pe stradă— o stradă lăturalnică—dar aristocrată,— nimeni. La un moment dat, aud vocea ei care spune:

— „Domnule, văd că eşti insistent, — ceia ce dovedeşte că-ţi plac tare mult— de aceia îţi dau voie să mă conduci acasă, dar cu o condiţie; să acepţi să ei un ceai la mine".

Fericirea prietenului meu nu v'o mai descriu. Am continuat să-i urmăresc. Deodată îi văd că se opresc în faţa unei bolţi închise cu o poartă de stejar. (La Paris porţile se închid la ora 9 seara, aşa că cine vine, sună, i se deschide de către portar. Inchiderea porţii e automată, aşa că nu poţi ieşi de cât cu automatul pus în mişcare numai de portar).

Aşa dar, s'au oprit în faţa porţei; femeia a sunat, poarta s'a deschis. Dânsa îl invita să intre pentrucă zicea dânsa „vous êtes mon invité". Foarte timid, prietenul meu intră. In momentul acela, ea rămasă afară, trage poarta şi pleacă liniştită în drumul ei, lăsând pe prieten închis în casa străină.

Am aşteptat cu înfrigurare să văd urmarea.

După o jumătate de ceas am văzut eşind pe prietenul meu însoţit de portar, în căutarea unui sergent.

Bineînţeles că toate s'au aranjat în hohotele de râs ale comisarului de serviciu.

*

Alta— Eram într'o zi la tribuna'. Am reuşit să mă strecor ca... avocat, în sala de şedinţe unde se judecau divorţuri. Şi sânt foarte fericit să pot da colegilor mei de aici de altă „breaslă" de cât a mea, un alt motiv de divorţ admis la Paris, în afară de cele admise de cod.

Se judeca divorţul cerut de un soţ pe motiv că nevasta are ... o amică. Şi bine înţeles că: „acea amică face imposibil traiul dintre mine şi ea, pentrucă eu admit dragostea platonică între două amice, dar când lucrurile au ajuns în faza senzuală şi a făcut posibil un flagrant delict constatat de d. comisar, eu nu mai pot tolera şi cer divorsul".

(Continuarea în pag. IV-a)

In chestia salarizării învăţătorilor

(Completare la articolul d-rei Maria Mândru)

„Pieirea ta prin tine, Israile!"

Intr'un număr al „Opiniei" d-ra Maria Mândru, învăţătoare se plânge şi, cu drept cuvânt, asupra retribuţiei învăţătorilor, retribuţie care nici nu se achită după legea armonizării salariilor, şi învăţătorii nici nu sunt apreciaţi, după justa măsură a valorii lor în stat, când este vorba de salarizare.

Ba, se pare că modestia cu care acest corp de elită, (cum a fost caracterizat şi de către fostul ministru al instrucţiunii, d. profesor S. Mehedinţi), această modestie a învăţătorilor în sprijinirea revendicărilor materiale, s'a întors împotrivă-le; şi nici atunci când ei se văd degradaţi materialminte, nici atunci, par'că, nu sunt în stare să reacţioneze pe căi legale.

In scurt, voiu face cunoscut una din principalele cauze, pentru cari învăţătorii nu sunt îndeajuns de apreciaţi şi apoi nu sunt omeneşte salarizaţi în ţara aceasta.

1. In primul loc, peste 80 la sută din numărul învăţătorilor barbaţi, se găsesc înscrişi în registrele *cluburilor liberale.*

2. In aceleaşi registre se găsesc înscrişi, or prin mijlocirea, aceloraşi cluburi au ajuns: revizori şcolari, inspectori de şcoli — primari, generali etc. — cum şi aproape întreaga funcţionărime a ministerului de instrucţie, cari în general, se bucură de avantagiile puterii, întreaga lor viaţă, de oarece majoritatea dintre dânşii sunt inamovibili în posturile lor.

3. Pentruca interesele clubului şi partidului liberal să nu se atingă, doamne fereşte, agentura de la punctul doi ţine în eşec, fie prin ajutorul unor slabe avantagii materiale, oferite celor 80 la sută dintre învăţătorii din clubul liberal (o direcţie de şcoală, o delegaţie oarecare, o bursă unui copil etc. etc.), fie prin avantagii morale: (o mulţumire publică pentru bună purtare...politică, o medalie etc.). Şi aceşti învăţători nu se înhamă la luptă pentru realizarea postulatelor corpului didactic

4. Cei neînregimentaţi politiceşte în clubul liberal (şi din aceştia sunt foarte puţini colegi cari nepricepând *mersul vremii* se jertfesc toată viaţa, sub loviturile felurite ale inspectorilor

(Continuarea în pag. IV-a)

(Continuarea în pag. IV-a)

LICEUL DE FETE

„M. Kogălniceanu"

IAȘI, str. Căpitan Păun 8

ȘCOALĂ CU DREPT DE PUBLICITATE

Curs liceal complect după programa școlilor de fete de gradul II.

In clasa I-ia înscrierile se fac fără examen de admitere.

Inscrierile se fac în fiecare zi de lucru între orele 10 - 12 a. m. și 5 - 7 d. a. la cancelaria școlii.

Depozitul Lupu Stănescu

Iași, str. Pantelimon 11 (Tg. Cucului)

Cu ocazia **campaniei de lucru** *anunță Onor. clienți, că este* **asortat** *cu toate* **materialele de construcție** *ca:*

Var alb, Var stâns, Ciment *toate calitățile,* **Ghips, Albastru, Cărămidă** *refractară,* **Pământ, Chamot, Mozaic, Praf de piatră, Cărămizi de zid și sobe.**

Catran, Cărbuni de Silezia p. Forjă, Coks cehoslovac, Trestie, Coks pentru sobe și calorifer Asfalt turte, Bitum, *Imprumut clienților* **Cazan p. topit Asfalt.**

Vinde cu prețuri de reclamă

FOTO-SELECT

IAȘI, str. Apeduc No. 45

Aduce la cunoștință, că atelierul fotografic a trecut sub conducerea specialistului în arta fotografică

MATEI SUCHĂR

Execută orice lucrări în ramura fotografică, ca: tablouri de mărime naturală, în uleuri, acuarele, tuș, sepia, antic, buduare, cărți poștale, cabinete, precum și vizite, în mod artistic și reușita ireproșabilă. Fotografiază și noaptea, cât și la domiciliu. — **Prețurile cele mai reduse.**

MATEI SUCHĂR

LICEUL de BĂEȚI, ȘCOALA SUPERIOARĂ și ȘCOALA ELEMENTARĂ de COMERȚ

„MIHAIL KOGALNICEANU"

ȘCOLI CU DREPT DE PUBLICITATE. — IAȘI, STR. C. A. ROSSETI No. 8.

Inscrierile au început și se fac în toate zilele de lucru în orele 4—6 p. m.

Elevii se primesc în clasa I de liceu sau comerț, fără examen de admitere, școala fiind particulară; trecerea dintr'o clasă în cea superioară se face în școală, ministerul luând doar toate măsurile de control prin organele sale,

Examenul de admitere în clasa 5-a de liceu se face pentru elevii școalei, în școală în fața unei comisiuni compuse din profesori ai școalei și prezidate de un delegat al Ministerului. *Elevii ce vor urma clasa a 4-a la alte licee trebue să dea examen de admitere în clasa a 5-a la școlile statului și apoi se pot înscrie la acest liceu,* Cursurile se țin după programa școlilor Statului; și aici e în vigoare regulamentul școlilor publice.

Direcțiunea liceului dorind a veni în ajutorul părinților lipsiți de mijloace și funcționarilor a hotărât ca în acest an, să se înființeze și clase paralele, la care taxa școlară va fi egală cu cea de la clasele paralele ale școlilor statului din Iași, dacă vor fi câte 40 înscrieri de clasă. Astfel la orice clasă paralelă taxa e de 6000 lei.

Atât elevii noi cât și cei ce au urmat in anul trecut cursurile acestui liceu trebuesc să se înscrie până la 10 Septembrie.

Tribunalul Județului Iași s. III-a

PUBLICAȚIE DE VANZARE

No. 6750 din 9 Septembrie 1927

Se încunoștiințează că Tribunalul Iași s. III-a în urma raportului D-lui Jude Sindic Trib. Iași No. 3723 | 1927, prin Jurnalul No. 6514 | 1927, a autorizat a scoate din nou în vânzare prin licitație publică, prin mijlocirea Portăreilor Iași, în condițiunile Jurnalului anterior, Portofoliul falitului M. H. Zavilovici evaluat la suma de 31,932 lei.

Vânzarea și adjudecarea va avea loc în ziua de 20 Septembrie 1927, ora 2 p. m. a portofoliului în camera Jude Sindic Trib. Iași, începându-se licitația publică de la suma evaluărei expertului, cu facultatea D-lui Judecător de a o începe și dela sumă mai mică, sub rezerva omologărei Tribunalului.

Dosar No. 26 | 927 Jud. Sindic

Președinte, S. v. Alf. Winkler

Portărel, V. Stănescu

Cunoscuta Dentistă

L. CARO

din strada Săulescu No. 2

(vis-a-vis de Hotel Schiller)

reîntorcându-se în localitate anunță numeroasa clientelă că și-a reluat consultațiile între orele 10—2 și 4—7 p. m.

Execută orice lucrări în aur, platină și cauciuc după technica cea mai modernă.

Cercul Jockey Club Iași

Publicațiune

Se publică spre cunoștință generală că în ziua de 15 Septembrie 1927 ora 5 p. m. se va ține licitație publică în localul Cercului din strada Carol No. 53, pentru închirierea unui apartament de locuit, cu începere de la 26 Octombrie, compus din două camere, antret și bucătărie, lumină electrică, apă și canal în curte. Licitația va începe de la suma de 25.000 lei.

COMITETUL

Cumpăr

una ladă de fer de ocazie pentru păstrat registre.

A se adresa printr'o c. p. la

Domnul Iosef Segal

Iași str. Crucei No. 34

Școala primară complimentară „O R T"

aduce la cunoștința părinților și elevelor, că școala are cursul școalelor complimentare de stat. După 3 ani, iabsolventele capătă un certificat de 7 clase, cu care pot intra în clasa IV-a liceală.

In afară de aceasta se predă un curs sistematic de croitorie și lingerie.

Absolventele dau examen înaintea unei comisiuni a Ministerului Muncii și li se eliberează cărți de calfă.

Inscrierile se fac zilnic între orele 9—12 a. m. și 6—8 p. m.

In ziua de 18 Septembrie se deschid atelierele școalei.

S. Premisleaner

Avocat

Cons. 8-9 a. m. și 7-9 d. a

Stradela Bărboi 6

DE INCHIRIAT o prăvălie cu două camere, bucătărie, antret, pivniță, lumină electrică, apă, etc. în str. Nicolina 53.

A se adresa d-lui Lupu Pascal, Nicolina 81.

DACTYLOGRAFĂ cunoscând franceza și romăna, cu practică de bancă, caută loc.

Adresa la ziar sub l.

DE VÂNZARE imobilul din strada Apeduc 18, aproape de piața Halei. Un apartament liber imediat.

Inlesniri de plată.

IMPORTANT PENTRU D-NII PODGORENI a sosit un transport de Zdrobitoare și Teascuri pentru zdrobit și presat struguri.

Prețuri foarte convenabile la Magazinul de ferărie Frații Goldenberg str. I. C. Brătianu 132.

DE VÂNZARE moară țărănească Brânduța, permanent în funcțiune, vad mare comerciai și situat în centrul orașului.

Inlesniri de plată.

IN PAȘCANI de vânzare și de închiriat imdiat un local nou peste drum de gară și piață cu încăperi pentru restaurant, hotel, locuință cu etaj, trei tețe, loc p. grădină la stradă, curte separată; A se adresa proprietarului Victor Botez Pașcani.

Se fac înlesniri de plată.

DE VÂNZARE una casă compusă din 4 camere, antret, bucătărie, șură de zid, pivniță, apă în curte, lumină electrică, sonerie, etc., în stradela Sărăriei No. 24. Preț convenabil, cu înlesniri de plată.

DE INCHIRIAT în str. Apeduc 4 un vad vechi de băcănie, predabil imediat.

A se adresa la Leon Bercovici str. Ștefan cel Mare 11.

Dr. Marcu Caufman

BOLI INTERNE

VENERICE și SIFILIS

Consultă zilnic 2—8 p. m.

Iași, str. Palat 52

La „PRINCIAR"

str. Lăpușneanu

IN FIECARE SEARĂ CONCERTUL ORCHESTREI

FUHRMAN

până la ora 3 noaptea, Sâmbătă și Duminică ziua matineu. In fiecare seară program schimbat.

DE INCHIRIAT casă nouă, modernă, baie, parchet, lumină, în str. Oastei (Copou).

Informațiuni la ziar.

Atelierele C. F. R. Pașcani

Se caută lucrători buni, lăcătuși, ferari, tâmplari, vopsitori și tinichigii,—pentru a fi angajați imediat pe timp de 3 luni la atelierele c. f. r. Pașcani — cu un salar mijlociu de 5000—6000 lei lunar.

Se preferă cei care vor dovedi că au mai lucrat la reparații de vagoane.

Cei interesați se vor prezenta de urgență la atelierele Pașcani în orice zi la ora 11, cu actul de naștere și toate actele de meserie. Nu se vor primi cei care nu vor avea certificatul de calfă.

Mantouri cu blană
Blănuri
Rochii elegante
Pălării

Toate din ultimile creațiuni și cu prețuri foarte moderate am adus personal

SALY PORJES

Iași, Piața Unirei

In chestia salarizării la c. f. r.

Neglijarea micilor slujbași și a ceferiștilor rurali

In chestia sporului de salar în administrația c. f. r. primim o nouă și justă întâmpinare de la un umil slujbaș ceferist.

Corespondentul nostru ocazional ne arată că pentru lucrătorii, funcționarii și micii funcționari c. f. r. nu s'a acordat nici un fel de spor, sau s'au acordat sporuri ridicole de 2 lei 6 lei sau 20 lei pe lună.

In concepția guvernanților s'ar părea înfiptă credința că la căile ferate nu-i nevoe de încărcători, reparatori, curățitori de mașini, etc., oameni care muncesc muncă de rob, în ploaie și ger, cu hainele putrezite de unsoare.

In special au fost neglijați ceferiștii din comunele rurale. Chiar dacă la unele categorii se acordă oarecare sporuri, se face o diferență formidabilă între funcționarul urban și funcționarul rural din aceiaș categorie.

De pildă: un mecanic principal de locomotivă clasa I primește la București 1307 lei spor, urban I 946 iar rural numai 329 lei. Nu mai amintim de casierul rural, care primește spor 23 lei, declarant rural 20 lei, revizor de vagoane și locomotive 2 lei, pontator rural 2 lei, etc... Și sânt alte multe categorii de mecanici stagiari, impiegați de mișcare, telegrafiști, picheri, supraveghetori de lucrări, etc. care nu capătă nici un spor.

E cu atât mai ciudată disproporția aceasta dinte urban și rural, cu cât ceferistul rural n'are niciun avantaj, n'are nici chiar locuință în stație.

Corespondentul nostru ocazional crede că se vor aduce modificări acestei legi vitrege. Noi însă nu credem.

Apariția simpatică, artistul-luptător și curajos Fred Thomson, e interpretul principal al filmului de aventuri senzaționale „Răpitorul de mirese" care se reprezintă azi la Cinema Sidoli și Select.—In al doilea film „Trandafirii de la Sud" o splendidă comedie dramatică apar celebritățile scenelor „mondiale Henny Porten, Angelo Ferrari. Programul acesta se reprezintă numai azi și mâne — Joi 15 Septemb. „Quo Vadis Domine?"

„Iașii de Odinioară"

Volumul II de R. Suțu

In curând va apare al doilea volum din interesanta istoriografie a confratelui nostru dl. R. Suțu, intitulat „Iașii de odinioară".

In acest al doilea volum d. R. Suțu, se ocupă de vechea boerime de odinioară, faimoasa protipendadă a Iașului, portretând cele mai distinse sau caracteristice figuri, de pe vremuri, și însoțându-le nu numai cu clișeile lor, dar și de partea anecdotică, ceea-ce constitue o foarte atractivă și apreciabilă lectură.

In alte capitole d. R. Suțu se ocupă de vechii negustori din Iași, de „figuri și tipuri ieșene" iar în capitolele finale de distracțiile și petrecerile ieșenilor.

Nu lipsesc nici figurile culturale ale Iașului, poeți, profesori celebri, artiști etc, cărora confratele nostru le consacră caracteristice reminiscențe.

Asupra acestui prea interesant volum care cuprinde un număr de 260 ilustrații, vom reveni la apariție.

Din Fălticeni

Fălticeni 13.—*Paralizia infantilă.*— In comuna Drăgănești jud. Fălticeni, s'a declarat un caz de paralizie infantilă. S'a îmbolnăvit copila Elena I. Onofrei, în etate de un an. Bolnavul a fost internat la spitalul „Stamati", fiind sub îngrijirea d-lui dr. Georgescu.

Jandarm lovit. — In Biserica din satul Basarabi, comuna Preotești, Jandarmul Plutonier Puiu D-tru șeful Postului din Preotești a fost grav lovit de către individul Nicolaie Iliuță pe care voia să-l împiedice de a face scandal. D-l Căpitan de Jandarmi Popa din Falticeni, a plecat la fața locului pentru a ancheta cazul.

O copilă se sinucide.— Fata Raveica Alexandru Irimescu de 13 ani din com. Găinești, s'a strangulat de un copac în pădure, unde păștea vitele. Cauza este că a scăpat vitele în holdele unui locuitor.

Accident.—Automobil No. 295 din Tg. Măgurele, condus de S-Locot. Plutariu Andreiu, la Klm. 37 în raza com. Cristești a omorât un cal al locuitorului V. Chirilă din Com. Răucești.

Excrocherie.— Parchetul de Fălticeni cercetează o vastă excrocherie comisă de un tânăr din înalta societate. In interesul cercetărilor nu putem da nici o relație.

L. Noir

Din Vaslui

Vaslui.—*Activitatea Comunității israelite.*—Printre multele chestiuni ce preocupă întreaga comunitate, chestiunea băei se impune astăzi mai mult ca ori când.

Se simte lipse unei băi și aceasta mai mult pentru proprietatea nevoiașă care nu poate face cerințelor impuse de higienă.

Noua comunitate aleasă a înțeles de la început că aceasta chestiune trebue rezolvată cât mai curând.

Clădirea băei fiind distrusă în vara anului acesta de un incendiu, a fost cel mai bun prilej de a se pune capăt infecției ce domnea. S'a propus clădirea unui nou edificiu în centrul orașului, dar comunitatea nu poate să-și asume răspunderea unor cheltueli atât de mari. După multe consfătuiri s'a căzut de comun acord de a se reconstrui vechea baie, instalându-se la parter tot confortul modern.

S'a întocmit un deviz și planurile urmând a se accepta oferta mai favorabilă.

Ar fi de dorit ca de data aceasta comuna să încurajeze sforțările ce le depune comunitatea, contribuind în acest mod: drumul ce duce la clădirea băei fiind în pantă, este inaccesibil în timpul iernei.

Prin nivelarea în parte a acestui drum, s'ar putea face o mare ușurare pietonilor.

*

O altă chestiune care preocupă comunitatea este școala israelită „Ossei-Tow". In fiecare an se străduește să învingă răceala părinților evrei.

Anul acesta au fost angajați noi profesori și ar fi de dorit ca părinții elevilor să dea concursul necesar.

Deasemenea s'a dat o îngrijire specială Spitalului israelite, un adevărat izvor de binefacere pentru bolnavi. In una din corespondențele viitoare, vom reveni cu o anchetă făcută la acest spital. Cirus

INFORMAȚII

x *O experiență a pompierilor.*— Astăzi dimineața la orele 11 a avut loc în Piața Cuza Vodă experiența cu noua moto-pompă a pompierilor din Iași.

Experiența a fost condusă de d. căpitan Jean Anghelescu, comandantul companiei de pompieri, în prezența d-lui primar Osvald Racoviță, colonel Papazoglu, N. Dobrovici, ajutor de primar, Ing. Nicolescu, directorul Serviciului Apelor etc.

*

Moto pompa a fost adusă din Germania.

Cu o puternică presiune apa era aruncată la înălțimi de 15 și 20 metri înălțime.

In modul acesta pompierii ieșeni vor putea face față, cel puțin în parte, incendiilor.

x In legătură cu fraudele dela Monitorul Oficial, ministerul de interne a cerut prefecturei de județ să-i înainteze un tablou de sumele ce le-a trimis la Monitor, din anul 1918 până la finele lunei August anul curent.

x Guvernul actual a anulat dispoziția luată de guvernul averescan, ca hârtia-maculatură dela serviciile publice să fie vândută Societății Gospodinelor. Pe viitor, aceste vânzări se vor face prin licitație publică.

x Judecătoria din Ungheni a judecat procesul intentat d-lui I. G. Nanu, acuzat că ar fi sustras mai multe materiale aparținând primăriei. Negăsindu-se nici o dovadă de vinovăție, d. Nanu a fost achitat.

Procesul fusese pus la cale din răzbunare politică.

x *Evadare.*—Aseară, a fost arestat în Tg. Cucului, pungașul de buzunare D-tru Ioan din Bul. Brătianu 8, surprins de un polițist pe când sustrăgea din buzunarul d-rei Maria Banu din str. Eternității 32, un portmoneu cu bani.

Individul a fost pus în arest pentru a fi cercetat.

In timpul nopței, pungașul profitând că nu prea era supraveghiat, a fugit din arest.

x In ziua de 22 Septembrie se va ține la Eptropia Sf. Spiridon din Iași, licitație publică cu oferte închise, pentru furnizarea cărnei necesare Spitalelor locale pe timp de un an.

x Ceferistul Petre Nicolau din Socola, venise seara acasă și tăind niște lemne, a fost apucat de dureri stomacale atroce. In mai puțin de un ceas, și-a dat sfârșitul.

Parchetul a ordonat autopsia, care a fost făcuta de d-na dr M. Ropală.

La autopsie s'a stabilit că ceferistul avea un ulcer stomacal. Din cauza sforțării cu tăiatul lemnelor, stomacul s'a rupt în două.

Stomacul a fost pus la colecția institutului anatomic.

x *Mișcări în corpul silvic.*— Pe ziua de 1 Sept. 1927, s'a probat de către Minist. Domeniilor următoarele transferări, în interes de serviciu, în personalul Silvic Superior: Dl. Ing. Inspector Mușat din Ad-ția Casei Pădurilor, la centrala Direcțiunei Silvice Iași.

Dl. Ing, Silvic Desideriu Balogh, șeful ocolului Silvic Tulucești la ocolul silvic Râșca.

Dl. Ing. Silvic Coloniaș Vildman de la ocolul silvic Mercurea-Ciuc. ca șef al ocolului silvic Tulucești.

D. Ing. Inspector H. Grumăzescu, a fost numit Director al Direcțiunei Silvice Iași, în locul d-lui Insp. Gh. Teodorescu, transferat la Direcțiunea silvică Mercurea Ciucului.

x S'a deschis *expoziția de pictură* a tinerilor D. Hlihor și Gr. Popovici, studenți în ultimul an la Belle Arte. Publicul este rugat a vizita această expoziție încurajând pe tinerii începători.

Expoziția este deschisă în piața Unirei, vis-a-vis de berăria Azuga.

x Notarul Botez din Cotnari a demisionat și a fost înlocuit cu d. Vasile Dobru.

ULTIMA ORA

Iminenta rezolvire
a chestiei optanţilor

Geneva 13— Consiliul de trei care se ocupă de chestia optanţilor unguri, s'a întrunit în trei rânduri.

D. Chamberlain a declarat că doreşte să dea cât de curând soluţia, de oare ce trăgănirile dăunează prestigiului Ligii.

In consecinţă, se aşteaptă ca problema optanţilor să fie soluţionată săptămâna aceasta.

*

Budapesta 13.— Miniştrii de externe ai statelor din Mica Antantă au hotărât să protesteze în comun la Geneva contra orcărei intenţii de revizuire a tratatelor de pace.

Mare incendiu la Vaslui

Vaslui 13.— Astă noapte un violent incendiu s'a declarat în strada Ştefan cel mare şi a distrus locuinţile d-lor: Atlan, Zukermann, Grisaru, Leibovici, Himberg, Streitman, şi Aizicovici.

Pagubele se urcă la milioane. Cauzele incendiului nu se cunosc.

Efectele cutremurului în Basarabia
Stricăciuni şi perturbări la Orhei

Chişinău 13.— In noaptea de Duminecă spre Luni s'au simţit cu intermitenţă, cutremure de pământ timp de 2 minute şi jum.

Cutremurul a fost mai violent în regiunea nordică unde s'au spart câteva geamuri. Populaţia a fost cuprinsă de panică.

Fenomenul sismic s'a produs violent la Visterniceni şi Buicani; şi mai slab la Tighina, Cetatea-Albă etc.

*

In Orhei, cutremurul a fost foarte puternic; s'au spart geamuri, iar pe alocuri au crăpat ziduri, precum şi terenul. In câteva case mobilele au fost răsturnate, iar oamenii au căzut din pat.

Din cauza tremurăturii, clopotele bisericilor au început să sune singure.

Contra lordului Rothermere

Praga 13.— D. Ion Massaryk, fiul preşedintelui republicei, secretar la legaţia cehoslovacă din Londra, a organizat împreună cu primarul din Bratislava o acţiune de protest împotriva campaniei duse de lordul Rothermere.

Sâmbătă şi Duminecă au avut loc mari întruniri publice în oraşele din Cehoslovacia.

Rezultatul definitiv
al alegerilor din Jugoslavia

Belgrad 13.— Rezultatul definitiv al alegerilor parlamentare este următorul:

Radicali	110	deputaţi
Democraţi	63	
Musulmani	16	
Clericali	21	
Partidul Radici	60	
Agrarieni	9	
Germani	6	
Federalişti	3	
Social-Democraţi	1	
Partidul Pribicevici	21	
Unguri	2	

Guvernul a întrunit 189 mandate din totalul de 312.

Skupcina se întruneşte la 15 Octombrie.

Act disperat

Bucureşti 13 — Din pricina neînţelegerilor cu un unchi al ei, tânăra Neaga Marin Stancu, în etate de 17 ani, s'a uns cu petrol şi şi-a dat foc, la locuinţa din str. Vitejescu 23.

In agonie a fost internată la spitalul Brancovenesc.

Incurcăturile de la C. F. R.

Bucureşti 13. — Ziarul „Cuvântul" scrie că, în timpul cînd d. general Ionescu era subsecretar de stat la c. f. r. au rămas în restanţă ordonanţe de plată în valoare de 500 milioane lei. Până astăzi, ordonanţele au crescut cu încă 100 milioane.

Din ele, se plăteşte furnisorilor câte 4 la sută pe lună.

Consiliu de miniştri

Bucureşti 13.—D. Ionel Brătianu rămâne până Mercuri la Balcic, ca oaspe al Reginei Maria. Joi. d-sa se înapoiază în Capitală unde va prezida un consiliu de miniştri.

Alt zbor peste Atlantic

Londra 13.— Din Dublin se anunţă că Căpitanul Makentor a făcut un zbor de încercare timp de 5 ceasuri.

Astăzi, aviatorul va încerca zborul peste Atlantic.

Paralizia infantilă

Bucureşti 13 — La ministerul sănătăţi s'au mai comunicat astăzi următoarele cazuri de paralizie infantilă :a,

1 la Sighişoarta 3 la Cavarna, 1 în jud. Ce tea Alba, 2 în jud. Lăpuşna.

Un mare discurs al d-rului N. Lupu la Liga Naţiunilor
PENTRU PACE ŞI PENTRU INFRĂŢIREA POPOARELOR

Donaţia lui Rockeffeler

Geneva 13.— In şedinţa de ieri după amiază a Ligii Naţiunilor, preşedintele a înştiinţat că la secretariatul Ligii s'a primit o scrisoare de la d. Rockefeler, prin care marele filantrop american pune la dispoziţie suma de 2 milioane dolari pentru biblioteca Ligii.

D. *Motta* preşedintele federaţiei elveţiene, a rostit cuvinte de mulţumire pentru frumosul dar al lui Rockeffeler.

Mai departe d. Motta a vorbit despre progresele făcute de Liga Naţiunilor în ultimii ani, şi a declarat că Elveţia ar accepta protocolul de la Geneva, dacă Germania şi Polonia ar declara solemn că renunţă la orice intenţie de agresiune.

Discursul d-lui dr. N. Lupu

Apoi d. DR. LUPU, delegat român, a rostit un mare discurs politic.

D. dr. Lupu a început prin a spune că popoarele trebue să se organizeze in vederea păcii.

Dr. N. Lupu

Voinţa de pace, ar fi un succes după marea catastrofă războinică prin care am trecut.

Războiul apare astăzi ca un adevărat anahronism ; ca o moştenire lugubră din trecutul omenirei ; ca o crimă în contra popoarelor.

E de nădăjduit că timpul nu va putea distruge admirabila noastră operă de civilizaţie ; ci numai un nou război ar pricinui asemenea dezastru.

Propaganda pentru dezarmarea morală trebue făcută prin presă, cu ajutorul ziariştilor. Deviza noastră să fie : „Război războiului". La Decalog, trebue adăogată a XI-a poruncă : „Să nu faci război". Liga Naţiunilor nu este o instituţie perfectă, dar dorim şi sperăm că va reuşi să interzică rău boaele.

Oratorul povesteşte legenda românească a Meşterului Manole, care şi-a sacrificat tot ce avea mai scump pentru a-si înfăptui opera. Sacrificiul lui Manole trebue repetat de popoare, pentru a înfăptui pacea.

Discursul d-rului Lupu a fost viu aplaudat de întreaga asistenţă.

Răscoală în Turkestan

Constantinopol 13.—Din Turkestan se anunţă că triburile musulmane s'au răsculat contra Sovietelor. Autorităţile sovietice au operat 100 arestări. Doi răscul ţi au fost condamnaţi la moarte, iar 13 la Ocnă.

Convocarea parlamentului spaniol

Madrid 13.— Regele Alfons a semnat decretul pentru convocarea corpurilor legiuitoare pe data de 15 Octombrie.

Moartea contelui Nortini
vice-consolul italian din Paris

Paris 13,—Contele Nortini, viceconsul italian la Paris, care a fost victima cunoscutului atentat, a încetat ieri din viaţă D. Briand a exprimat la Geneva ambasadorului italian condoleanţele guvernului francez

Atentatorul se află depus în închisoarea Santé. El se află într'o complectă stare de prostaţie şi deaceia nu i s'a putut lua interogetorul şi nici nu i s'a putut stabili identitatea.

Data alegerilor
la Camera de Comerţ Iaşi

Alegerea pentru noul Consiliu al Camerei de Comerţ a fost fixate pentru ziua de 14 Octombrie. In cazul când dimineaţă la începerea votării nu va fi prezentă majoritatea absolută a alegătorilor. alegerea se va amâna şi va avea loc la 16 Oct.

*

Mâine se întruneşte Comisia Interimară a Camerei de Comerţ şi tot mâine va apare în Monitorul Oficial decretul de convocare a corpului electoral pentru alegerile dela 16 Octombrie.

ETTY GALPERIN
CHAIM WEISSMAN
Logodiţi
Calaraşi — Iaşi
Basarabia
In locul ori cărei alte înştiinţări.

INFORMAŢII

x D-na şi d. dr. I. Artenie, medicul spitalului din Ungheni, au plecat la Davos (Elveţia).

x Direcţiunea şcoalelor Comerciale Elementară şi Superioară de fete din Iaşi, aduce la cunoştinţă elevelor că nu vor fi primite în şcoală dacă nu vor prezenta adeverinţă că au fost vaccinate cu vaccin antitific.

Vizitaţi astăzi Cinema Sidoli sau Grădina Select ; veţi rămânea încântaţi de programul cel nou, care cuprinde : Trandafirii de la Sud (Rosen aus dem Süden), comedie dramatică după motivele valsului cu acelaşi nume. — Al 2-lea film : Răpitorul de mirese, mare dramă de aventuri senzaţionale cu Fred Thomson.

ECOURI

— *Doctorul L. Coniver* reîntorcându-se, anunţă că şi-a reluat activitatea de Laborator la Farmacia sa din str. Ştefan cel Mare, unde primeşte spre executare *analize medicale, chimico-biologice.*

— Suntem informaţi că *Banca Moldova de Jos* din localitate a înfiinţat o *Secţie de cereale*, şi acordă împrumuturi asupra cerealelor, oleaginoaselor, etc., făcând în general orice operaţiuni care interesează agricultorii şi cerealiştii, pentru care scop are la dispoziţie un capital de 25 milioane lei. — Preţurile zilnice ale pieţelor din străinătate, precum şi din Galaţi, Brăila, etc.

— La Berăria „Elysée" str. Lăpuşneanu în fiecare seară de la 7—1 concert naţional şi clasic sub conducerea talentatului violonist **Petrioă Radu**, secondat de pianistul concertist **Seltzermann** şi de un ansamblu distins.

— *De vânzare* două pianine noi aduse din fabrică. Preţ avantajos şi înlesniri de plată.

A se adresa Bernhard Marcus str. C. Negri 93.

— *Şcoala de Arte şi Industrie Casnică de sub Direcţia D-nei Eleonora Lohan primeşte înscrieri de eleve până la 1 Octombrie. Cererile se vor adresa la Secretariatul Şcoalei (str. C. Negri Ogr. Bis. Bărboi). Se primesc comenzi şi se vând din Bazarul Şcoalei, covoare şi alte obiecte de industrie casnică cu preţuri foarte convenabile.*

Tribunalul Jud. Iaşi secţia III-a

Publicaţie de Vânzare

No. 6753 din 9 Septembrie 1927

Tribunalul Iaşi sec. III-a, în urma raportului d-lui Jude Sindic sub No. 3629 | 1927, prin Jurnalul No. 5423 | 1927, a autorizat scoaterea în vânzare prin mijlocirea Corpului de Portărei Iaşi, averea mobilă a firmei falită „Tricota" din Iaşi societ. în nume colectiv s r. Lt. Colonel Langa No. compusă din mobilier aflat la „Tricota" evaluat la suma de 10.400, mobilierul asociaţei falit. Ios. Gleiser aflat în Iaşi str. Păcurari No. 172 la suma de lei 3300, mobilierul asociaţiei lui falit. M. Goldenbach din Iaşi str. Sf. Andrei No. 12 la suma de 4.900 lei şi mobilierul asociat. falit. Leon David din Iaşi str. Sft. Lazăr No. 19 la 900 lei, evaluată în total 10500 lei.

Se încunoştiinţează că vânzarea şi adjudecarea acestei averi va avea loc în ziua de 20 Sept. 1927, ora 14 p. m. la faţa locului fiecărei averea în parte, începându-se licitaţiile publice de la sumele evaluărei expertului, mai sus arătat, cu facultatea pentru D-lui Jude Sindic, de a o începe şi dela o sumă mai mică.

Dos. No. 33 | 927 Jud. Sindic
Preşedinte, S. v. Alf. Winkler
Portărel, V. Stănescu

In veci nemângâiaţii Pepi soţie, Mina şi Erna fiice, Marcu fiu, Aron Tărcăoanu ginere, Abram şi Clara Zaharia frate şi cumnată, Rosa şi Moscu Bercovici soră şi cumnat, Avram Zaharia cumnat, Rebeca Zaharia cumnată, Fani şi Marcu Zaharia, Hilda Males, Roza şi David Zaharia, Tina Leibovici şi Herman Lozner nepoţi şi nepoate, Sotie şi Max Abramovici, Jetti şi Aron Solomovici, precum şi familiile Fischer, Rosen, Weich, Brauchfeld, Loebel, Wechsler, Males, Maior Dr. Rappaport, Ignatz Rappaport, veri au durerea de a anunţa pr etenilor şi cunoscuţilor pierderea prea iubitului lor

DAVID ZAHARIA

în etate de 54 ani

încetat din viaţă în ziua de 12 Septembrie.

Inmormântarea va avea loc Mercuri 14 Sept. ora 10 dim.

Cortegiul funebru va porni din str. Uzinei No. 27 bis.

SE CAUTĂ LA
Talmud Thora-Mare
str. Aron Vodă 5
a angaja de urgentă un Director Autorizat ca să conducă şcoala Primară Israelită.

Butoaie
goale, de cerneală, diferite mărimi, de vânzare la tipografia H. Goldner.

„Inlesnirea"
Iaşi, str. Ştefan cel Mare No. 11 (în curte)
Vinde în rate lunare fără comision
Ştofe fine pentru haine de dame şi bărbăteşti
Valoururi simple şi desene moderne pentru paltoane
Pouplinuri pentru rochii de dame, cele mai fine
Mătăsuri fine pentru rochii şi Mantile
Zefiruri, Schifoane. indiane, poupline, gradel, nanghine, Madepolane, etc. etc.
Raioane speciale de galanterie de dame şi bărbătesc, de încălţăminte. de haine gata şi de comandă după măsură, mobile de tot felul,
Cherestea, tot ce există în această ramură
Linoleum, Biciclete, etc. etc.

ORA 3

Avizul unei comisii juridice
în chestia optanţilor unguri

Geneva 13. — Ziarele au anunţat oă comisiunea de trei instituită de Liga Naţiunilor pentru soluţionarea chestiunii optanţilor unguri, a numit o comisie juridică, care să-şi dea avizul.

Corespondentul agenţiei Rador află oă nu-i vorba de o comisiune acceptată de Ungaria sau de Romînia, ci un aot intern al comitetului de trei, care—înainte de a-şi depune raportul—a voit să aibă unele lămuriri de ordin juridic.

*

Londra 13 — „Morning Post" anunţă că încercarea d-lui Lloyd George de a se amesteca în chestiunea privitoare la Ungaria (prin cunoscutul articol din „Daily Mail") nu a înlesnit de loc sarcina d-lui Chamberlain, preşedintele comitetului de trei, care examinează problema optanţilor unguri.

Cercurile filo-maghiare declară că intervenţia lui Lloyd George a îngreuiat situaţia Ungariei.

Basarabeni expulzaţi din Franţa

Paris 13.—Autorităţile au arestat aseară şi au ordonat expulzarea secretarului şi casierului societăţii emigranţilor basarabeni.

(*N. R.*—Aceşti „emigranţi basarabeni" sânt pe de o parte agenţi sovietici iar pe de altă parte elemente ţariste, care ponegresc România în străinătate).

Henri Barbusse la Moscova

Paris 13.— Ziarul „L'humanite" anunţă că Henri Barbusse, cunoscutul romancier, a sosit la Moscova, unde a fost primit de preşedintele comitetului executiv central al partidului comunist, delegaţi ai Internaţionalei III, ministrul de instrucţie, alţi reprezintanţi ai autorităţilor şi diverse organizaţii muncitoreşti.

Reprezintantul comitetului executiv al partidului comunist a rostit cuvântul de bun sosit, declarând că H nri Barbusse este un amic credincios şi sincer al sovietelor şi că a luptat totdeauna cu pasiune pentru cauza democraţiei şi a păcii.

DOCTORUL
R. DAMSKER
s'a mutat
în str. Ghica-Vodă No. 44-46
şi consultă zilnic:
MEDICINĂ INTERNA
Sifilis, Genito-Urinare
8—11 a. m. şi 3—7 p. m.

DOCTOR
Tr. Mihailescu
asistent universitar
chirurg secundar gynecolog la spit. Maternitatea
BOLI DE FEMEI, GENITO-URINARE-SIFILIS
Str. Lăpuşneanu No. 18, etaj
Telefon No. 164
Consult. 1—3

DENTISTUL
Fr. Grünberg
după o practică îndelungată şi-a deschis institutul dentar
Strada Cuza Vodă No. 1
(vis-a-vis de Farmacia Jelea Halta Sărărie)
Execută toate lucrările de proteză şi chirurgie dentară
Preţuri moderate
Consult. 9—1 şi 3—7

DOCTOR
L. HEITEL
MAMOŞ
De la clinicile din Berlin, Viena Frankfurt
Boli de femei şi naşteri
Str. Săulescu 2 (alături de Biserica Talparari)
Consultaţiuni 3—6 p. m.
Pentru săraci gratis zilnic.

ȘTIRI DIN ȚARĂ ȘI STRĂINĂTATE

MERSUL EPIDEMIILOR IN IAȘI

Un caz mortal de febră tifoidă

Alte cazuri de scarlatină

In ultimele trei zile s'a înregistrat un singur caz nou de febră tifoidă în str. Salhana. Bolnavul a fost izolat.

In schimb pe ziua de ieri am avut un caz mortal de febră tifoidă. Doamna B. Fünkel din str. Vasile Lupu, care fusese izolată, având tifos, a încetat din viață.

In cursul ultimelor două luni cu acest caz nou, s'au înregistrat șase cazuri mortale de febră tifoidă în oraș.

*

Două cazuri noi de scarlatină s'au declarat în străzile Dancu și Sărărie.

Ieri au fost internați la spitalul de izolare alți doi bolnavi de scarlatină; unul din str. Nicolina și altul originar din Dolhasca jud. Fălticeni.

Acesta din urmă venise la un liceu din localitate.

*

Numărul bolnavilor de scarlatină internați în spitalul de izolare este de 43.

In spitalul de izolare se mai găsesc 24 bolnavi de febră tifoidă și 4 de malarie.

*

Din comuna Osoi a fost adus un bolnav de malarie, iar din com. Poeni, unul bolnav de febră tifoidă. Ambii au fost izolați.

Cu toate că epidemia de tifos este în descreștere, s'a dispus ca elevii să nu fie primiți în școli, dacă nu vor prezenta dovadă de la medicul de circumscripție, că au făcut injecții antitifice.

*

Astăzi după amiază se întrunește Consiliul de Higienă al orașului.

D. dr. Tănăsescu, medicul șef, va face o largă expunere asupra mersului epidemiilor și măsurile luate.

Consiliul mai are de rezolvit și diferite chestiuni de ordin administrativ.

Pl.

Femei pariziene

(Continuarea din pag. I-a)

Așa a grăit soțul. Și tribunalul a admis divorsul pe motiv de... injurii grave, ca să fie salvat codul și morala publică.

*

A treia. Eram la teatru; la parter lume foarte elegantă—femei cu toalete „chic" cu părul lins pe cap cu gudron, așa că aveam impresia că au capete de smoală. Pe o bancă două elegante stăteau de vorbă. La un moment dat una a scos o cutiuță de „email" foarte frumoasă. Credeam că-și scoate cutiuța de pudră.

Dar mare mi-a fost mirarea când am văzut că ia între degete un praf negru pe care l-a dus la nas. Și a urmat un strănutat. Cealaltă a făcut la fel,

Am văzut aceiași scenă de zeci de ori, căci e moda acuma să prizezi tabac, în lumea „chic" și m'am simțit fericit venind la Iași, unde nu prizează tabac de cât vînzătorul de covrigi... și unde rochile sunt mai scurte chiar de cât la Paris.

L. D. Răducăneanu

Solemnitate pacifistă în Franța

Paris 13.— La Meaux s'a comemorat ieri împlinirea a 13 ani de la lupta pe Marna.

D. Painlevé, ministru de război, a ținut un discurs, declarînd că nu-i o iluzie că în scurt timp conflictele armate între popoare vor fi imposibile.

Dobînzi fiscale

Ministerul de finanțe a luat dispoziții ca, începând dela 1 Octombrie 1927, contribuțiunile directe înscrise în roluri pe anul 1927 să se încaseze cu o obândă de 9 la sută pe an.

Dobânda se va calcula asupra sumelor cari, deși au devenit exigibile, totuși nu s'au achitat până la această dată.

Pentru sumele ce devin exigibile în trimestrul Octombrie 1927, dobânda va curge dela 1 Ianuarie 1928.

Paza armată a percepțiilor rurale

Prefectura județului a fost înștiințată că din cauza nenumăratelor hoții, s'a înființat paza armată la percepțiile rurale. La fiecare percepție se va afla câte o gardă de soldați armați pentru preîntâmpinarea oricărei eventualități.

Agresiune

în pădurea Poeni

Săteanul Const. Bou Negru din Comarna Poeni, venea azi noapte cu o căruță cu fructe, spre Iași.

Pe la orele 3 din noapte, pe pe când se afla în „pădurea lui Musteață", săteanul a fost atacat de un necunoscut.

Acesta a sărit asupra lui lovindu-l cu un par în cap lăsându-l în nesimțire și jefuindu-l de bani.

Săteanul în stare gravă a fost internat în spital.

El bănuește ca autor al tâlhăriei pe un consătean al său cu care era în ceartă.

INFORMAȚII

x *D. Octavian Goga se va înapoia în țară la 20 Sept.*

Se afirmă că d. Goga a căzut de acord cu generalul Averescu, ca până la 15 Octombrie partidul averescan să reia raporturile de amiciție și subordonare față de partidul liberal.

Piața Valutară

Leul la Paris a cotat ieri 15.80; la Zurich 3.18.

Devizele în Capitală au notat: Francul francez 6,37; belga belgiană 22,65; francul elvețian 31,30; lira engleză 790; dolarul 162; lira italiană 8.85; coroana cehă 4.82; Rentenmark 38,75.

x Mai mulți, călători ne relatează faptul că în gara Pașcani se află două aparate automatale casei Stollwerk: Unul e un cântar care nici odată nu arată greutatea exactă și altul car ar trebui să dea un fel de caramele în schimbul unei piese de uu leu. Ambele aparate sunt defecte și mulți, în special copii, se păcălesc adesea.

Ar trebui ridicate aceste aparate din stație, sau cel puțin să se lipească un aviz care să indice că aparatele sunt defecte, spre a nu se mai păcăli lumea prea credulă.

Totodată mai rugăm șeful stației Pașcani să dele ordin să se așeze câteva bănci pe peron căci această însemnată stație, nu posedă nici o singură bancă.

x *Criza financiară în Ardeal.* După anunțata criză a Băncii Bihorene din Oradea Mare, se anunță acum falimentul Casei de păstrare din Baia Mare, unde s'au pierdut mulți bani de ai orfanilor.

x In urma unei dispoziții superioare, toți funcționarii publici vor fi inoculați cu ser antitific.

x *Cutremurul.*—După cum am anunțat, în noaptea de Duminică spre Luni la ora 12 și jumătate, un destul de puternic cutremur de pământ, s'a resimțit în localitate.

De la hotel Traian, pasagerii culcați, au sărit din paturi și în costume sumare, s'au refugiat în stradă.

Accidente nu s'au înregistrat.

x *Amendă de 52 milioane.*— Administrația financiară locală, a fost înștiințată că Ministerul de finanțe a pus sechestru pe toată averea mobilă și imobilă a d-lor Barasch, proprietarii fabricei de geamuri „Geamul Moldovei" din Hârlău, până la concurenta sumei de 52,000.000 lei cu cât au fost amendați în fraudele ce se săvârșesc la acea fabrică, de 3 ani. Fraudele fixe se ridică la peste 14 milioane lei.

x D. ing. V. Nicolescu, directorul serviciului apelor și canalelor, însoțit de d. șef conductor Tărtăcuță și C. Popovici, a inspectat lucrările de canalizare și pavaj din oraș.

Canalizarea străzii Costache Negri este terminată, dar se așteaptă capacele, pentru a începe apoi pavarea.

x *Unul care-și dă foc casei.*— Un început de incendiu s'a declarat aseară în Mah. Lipoveneasca 20, la locuința lui Nec. Câmpeanu.

Focul a distrus toate mobilele din casă.

După localizarea incendiului de către vecini, proprietara imobilului, d-na Roza Strul s'a prezintat poliției cerând să aresteze pe chiriașul ei pentru dare de foc.

Chiriașul venind acasă în stare de ebrietate, a stropit cu gaz lucrurile dându-le foc.

Neculae Câmpeanu a fost arestat pentru cercetări.

x Pe str. Pojărniciei, în dreptul casei d-lui ministru Inculeț, s'a surpat terenul din cauza unui canal defect.

x D. ing. Berindei amenajează aripa palatului administrativ, unde se află instalată prefectura de județ, așa fel încât prefectura să rămână și la iarnă în localul ce-l ocupă astăzi.

x *La Camera de Comerț.* — Se prevede o luptă la Camera de Comerț, prin candidaturi independente.

Astfel d. C. Cerchez își va pune candidatura la secția de industrie alimentară. Candidatul oficial la această secție va fi d. Chiuca, președintele societății brutarilor.

La secția bancară își va pune candidatura independentă d. Leonida Ghiorghiu, fost director al Băncei Naționale din localitate.

Dar și d. C. Crupenschi se ocupă de această alegere, în senzul de a găsi posibilitatea să scape de un ajutor de primar, — pentru a-l îmbraca cu mantia de vice-președinte al Camerei de Comerț.

Dar candidatul vizat, nu acceptă.

x Joi are loc examenul de admitere la școala de agenți sanitari din localitate. Se știe că această școală se află sub direcțiunea d-lui dr. C. Tănăsescu, medic șef al orașului.

x Am anunțat la timp că serviciul sanitar al orașului a înștiințat pe inspectorii școlari, de a nu se primi în școli de cât pe acei elevi, cari vor prezinta certificate că au fost vaccinați contra tifosului.

Or, directorii școalelor au răspuns că ei nu au primit în această privință nici o comunicare din partea inspectorilor adică da la autoritatea în drept.

Chestia aceasta a fost adusă la cunoștința sfatului sanitar, care a luat act. cu o care care mirare, de acest fapt și a hotărât ca inspectorii școlari să fie din nou avertizați.

x Direcțiunea Școalei Comerciale Elementare de fete din Iași str. Tăutu 16, aduce la cunoștință că inscrierile în cl. I Elementară se fac până în ziua de 20 Septembrie a. c.

Direcțiunea școalei Comerciale Superioare de fete din Iași str. Tăutu 16 aduce la cunoștință că înscrierile se fac până în ziua de 24 Septembrie a.c.

x NEPLĂCERILE PUTEREI— Un liberal fruntaș a fost sculat ieri în zorii zilei de un grup numeros de onorabili cetățeni. Liberalul cam speriat și somnoros întrebă ce s'a întâmplat. Lucrurile se explicară. Unul cerea slujbă, altul cerea o locuință, un al treilea vroia să plece gratis la București.

— „Duceți-vă la primar" — răspunse liberalul și se culcă din nou.

*

In chiar prima ședință a noului consiliu municipal, un consilier, liberal bine înțeles, va ridica chestia incompatibilității între mandatul unora dintre consilieri și ocupațiunile lor particulare.

Publicație de vânzare

Se face cunoscut că la 20 Septembrie 1927, ora 12 din zi, la Tribunalul Botoșani conform publicației No. 6322 va avea loc vânzarea averei imobile și mobile a defunctului V. Gheorghiu din Hârlău și anume:

**) Via Feredieni din comuna Rădeni Jud. Botoșani.*—Această vie departe de gara Hârlău 7 km. vie renumită prin calitatea vinului ce esă și prin poziția ei frumoasă, via are o suprafață de 17 Hectare din care 15 Hectare vie pe rod, iar 2 hectare sunt ocupate de livadă, clădire, velniță, c rte și drumuri. Via este împrejmuită cu stâlpi de stejar cu scânduri. Valoarea imobilului lei 1054203. Valoarea mobiliară lei 246082. *Prețul dela care vor începe strigările este de 1300285 lei.*

Via Vorona-mare din comuna Cotnari Jud. Iași.—Una din viile renumite în regiunea Cotnarului prin calitatea de vin ce produce, în suprafață de 4 hectare vie pe rod, având 2 crame, pivniță, casă, etc. Valoarea imobilului lei 291405. Valoarea mobiliară (edecuri) lei 107115. *Prețul dela care vor începe strigările este de lei 398520.*

Via Dealul Furcilor din com. Cotnari Iud. Iași.— Această vie în suprafață de 6 hectare și 79 de arii, vie pe rod și cu reputație, având cramă, grajd, magazie casă. etc. Valoarea imobilului lei 213930. Valoarea mobiliară (edecuri) lei 9633. *Prețul de la care vor începe strigările este de lei 223583.*

Pădurea „Huciul Gherghel" din com. Cotnari Jud. Iași.— In suprafață de 11 hectare și 75 arii pădure bună de haragi și de tăiet, pe acest teren se află și o porțiune de arătură, un hectar și 5400 m. p. *Prețul dela care vor începe strigările este de lei 84129.*

Locul numit Stămătoaea din com. Cotnari Jud. Iași. are 2 hectare și 15 arii, teren bun pentru plantarea viei. Pământul este înțelenit și cu făneață, iar 5000 m. p. este acoperit cu huci.

Prețul acestui loc de la care vor începe strigările este de lei 17200.

Averea mobilă rămasă in casa din Hârlău. — Una casă de fer, un ceas aur damă greutate 50 gr., un ceas bărbătesc aur 14 carate, un lanț aur bărbătesc greutat a, 2 inele aur, unul cu rubin, altul cu brilant, una verighetă aur, un cercel cu d amant, 2 broșe aur, 12 linguriță argint, suflate cu aur o casetă mică pentru bijuterii, o cup a capitonată cu 2 geamuri cristal, 2 trăsuri și altele.

Prețul acestei mobile dela care vor începe strigările este de lei 63244.

NOTĂ.— In ceiace privește v a Feredieni deși are 17 hectare poate fi împărțită în 2 loturi a câte 8,50 hectare. Așa că această vie poate fi cumpărată și de 2 persoane trăgând prin drumul viei care este în mijlocul celor 17 hectare un gard, căci atât în dreapta cât și în stânga gardului sunt crame, pivnițe, case etc., pentru fiecare proprietar în parte.

Orice informațiuni se va lua de la corpul portărelor din Botoșani, iar viile sus arătate se pot vizita ori când de cumpărători.

DE VÂNZARE casele din Sf. Andrei No. 40. — A se adresa la D-na Elise Brudea Sf. Teodor No. 12, între orele 1—4 p.

„OPINIA"

literară și artistică

Gibson

un renumit boxeur american, s'a plâns poliției că nevasta sa îl bate zilnic cu vatrarul și că el nu-i poate riposta, fiindcă cel mai ușor pumn ce i l-ar da femeii i-ar putea fi fatal. Comisarul a cerut lui Gibson *să-i arăte* pe corp urmele vergii de fier. Serios, boxerul răspunse: —„Pe trup nu mi-au rămas semne, domnule comisar; vino însă acasă la mine să vezi în ce hal a ajuns vatrarul".

Bibliografie

A apărut *„Adevărul literar și artistic"* (No. 353) cu proză, versuri, cronici și articole semnate de Tudor Arghezi, S. Grosman, Otilia Cazimir, Gh. Brăescu, Radu Boureanu, Eugen Relgis, P. Constantinescu-Iași, M. Sevastos, N. Dunăreanu, etc... In plus numeroase recenzii, însemnări, cugetări, anecdote... Exemplarul 7 lei.

In chestia bancnotelor false

dela Viena

După cum se știe, autoritățile din Iași sesizate de poliția vieneză au făcut câteva descinderi și cercetări în legătură cu descoperirea afacerei bancnotelor false dela Viena, în care este principal implicat Zisu Grimberg din localitate.

*

Ieri d. jude Pogonat, titularul cabinetului II Instrucție, a comunicat Șefului Direcțiunei Poliției la Viena că deși s'au făcut minuțioase percheziții la toate persoanele indicate, nu s'a descoperit nimic în legătură cu afacerea falșurilor.

Cercetările continuă totuși.

Apropiata rechemare a lui Racovski

Spre o ruptură franco-rusă

Paris 13.—„Le Matin" anunță din Geneva că d. Briand a înștiințat telefonic pe d. Poincarè că se înapoiază Sâmbătă la Paris. Atunci va avea loc un consiliu de miniștri și se va hotărî să se ceară rechemarea d-rului Racovski.

*

Presa din dreapta cere ruperea imedată a relațiilor cu Sovietele. Majoritatea presei se mulțumește însă numai cu rechemarea lui Racovski.

*

Paris 13.—D. de-Monzie, președintele comisiunei franceze pentru tratativele financiare cu Rusia, a declarat ziarului „L'Avenir" că guvernul francez a hotărît să rupă relațiile cu Rusia.

ALEGEREA DE SENATOR

D. CANANAU

IȘI RETRAGE CANDIDATURA

D. Nicu Cananău candidatul partidului național-țărănesc, adresează următoarea înștiințare:

Către alegătorii consilieri comunali și județeni ai circumscripției Iași

Punându-mi candidatura la colegiul de senat al consiliilor comunale și județene din județul Iași, am plecat la luptă convins că alegerile vor avea loc în deplină libertate, așa cum reeșia din declarațiile guvernului.

Acum însă de când a apărut candidatura domnului Ioan Zipa fostul și pot spune actualul prefect de județ, căci și azi d-sa convoacă pe primari și consilieri la sediul prefecturei și a pretoratelor, pe unii amenințându-i iar altora făgăduindu-le că nu-i va dizolva dacă-l vor vota; că d-sa în adins n'a demisionat în terminul de cinci zile cerut de lege, de la convocarea colegiului electoral pentru a-și pregăti reușita alegerei dizolvând consiliile comunale în care nu figurau prietenii guvernului de azi și neconfirmând alegerile în care reușise opoziția, veți pricepe că în asemenea condițiuni inegale de luptă și în fața ilegalității candidaturei d-sale și a ingerințelor prefectului nu mă pot supune unei parodii de alegeri și vă rog să considerați candidatura mea retrasă nevroind a vă mai expune zadarnic la toate neajunsurile din partea administrației.

N. CANANĂU

Pădure incendiată

Neamtz.— Un puternic incendiu, a izbucnit în pădurea satului, din jurul satului Sgârcita.

Flăcările au distrus 9 Hect. de pădure bătrână. S'a cerut ajutorul soldaților Reg. 15 Infanterie.

După o muncă de 2 zile incendiul a putut fi localizat.

Pagubele sunt foarte mari.

Din cercetări s'a stabilit că focul a izbucnit din neglijența unor săteni care au aprins niște veascuri pentru a-și încălzi mâncarea.

In chestia salarizării învățătorilor

(Continuare din pag. I-a)

și revizorilor liberali), chiar dacă sunt *personalități deosebite*, încep să fie rezervați și-și rărăcesc din elanul sufletesc de cari ar fi animați cândva. Fiindcă ei se văd izolați ori au și ei câte un mic interes personal, de apărat.

5. Iar colegii înscriși în clubul liberal, când este vorba de salar *tac chitic*, ca să nu'și deranjeze situația față de superiorii lor — coreligionarii clubiști, — or de multe ori se pun în calea celor câțiva colegi, rătăciți, cari nu știu trăi prin politică și tu-i lasă, nici pe aceștia, să activeze cu spor pentru ridicarea prestigiului corpului nostru didactic primar, uitat de toți și nedreptățit de politicianii cari, după ce uzează de ei în campaniile electorale, îi părăsesc pe învățători și nu mai vor să știe de revendicările acestui corp luminat.

Și acum, *concluzia*:

Nu-i deajuns să cerem dreptate, să cerem sprijin de la politicieni. Trebue să fim ceva mai practici, noi învățătorii.

1, Să excludem din asociație pe agenții cluburilor politice, cari nu-și fac datoria și uită de corpul din cari fac parte.

2. Cu vremea, să-i înlocuim din posturile în cari trăiesc parte din ei cu „pufușor pe botișor", ca să vadă și acești colegi, ce înseamnă *nevoia* și cum se trăiește, când nu numai că nu ai sprijinul nimănui, dar mai ești și nedreptățit cu legea în mână!

3) Să se acționăm, demn împotriva acelora dintre clubiști liberali, fie și inspectori școlari, cari-și permit, *prin sfaturi...* ca să oprească pe învățători a se duce la congrese, unde se discută chestiunile didactice, la lumina zilei cum și-a permis un domn inspector general mai anii trecuți, să adune pe președinții cercurilor culturale din jud. Botoșani și *să-i îndemne a sfătui pe colegii, din cercul respectiv, să nu meargă la congresul corp. didactic din București, unde, tocmai, se discuta îmbunătățirea materială a stării învățătorilor.*

4) Să o știe colegii, din clubul liberal, că și:

anularea legii armonizării salariilor, și contramandarea congresului dela Constanța, din luna aceasta, anularea transferărilor și întreaga situație precară în care trăim noi, le-o datorim lor și numai lor, căci n'au știut or n'au vroit să reacționeze în locul competinte, atunci când ni s'au adus jicniri întregului corp didactic primar din țară.

Și iată, cauza cauzelor stării materiale precare a corpului didactic.

Invățător

BIBLIOTECA UNIVERSITĂȚII -IAȘI-

ANUL XXIII No. 6094 — 3 LEI EXEMPLARUL — JOI 15 SEPTEMBRIE 19..

ABONAMENTE

Lei 1000

» 50..

Biblioteca Universității Loco

OPINIA

ZIAR POLITIC COTIDIAN

ANUNCIURI se primesc la toate Agențiile de Publicitate și la Administrația ziarului Iași—Str. Gh. Mârzescu 17

VOCI DIN PUBLIC

Nevoia unui control mai sever

al conducătorilor de automobile

Din cauza împrejurărilor în care se desvoltă atâtea interese și mai cu seamă când și la noi, azi, timpul a ajuns să fie prețuit, nevoia trebuinței unui mijloc de locomoțiune cum ar fi automobilul, este de domeniul nu al luxului, ci al unei necesități, chiar imperioase uneori.

In atari situațiuni, ar fi fost natural ca aceia cărora li se încredințează (în afară de valoarea unei mașini care trece de sute de mii de lei) dar li se încredințează viața oamenilor,—să fie bine selecționați și controlați. Din fericire însă, mulți nechemați, incapabilii, chiar oameni cu patima beției, mulți din ei cu un activ de câteva accidente destul de serioase, nesoluționate de justiție,—continuă meseria de șofeur, netulburați de nimeni. Și răul se întinde într'o măsură îngrijitoare.

Aproape nu e zi fără accident de automobil, sau fără vre-un furt comis de un șofeur în dauna proprietarului de automobil.

Și la Iași pare că mișună mulți dintre cei nepregătiți, care totuși posedă certificate de a căror realitate trebuie să te îndoești din moment ce le cunoști capacitatea.

Piața Unirei a ajuns un cuib de sfaturi pentru făptuirea de lucruri urâte: se fură patronii, se schimbă piesele, se vinde benzină și câte încă.

S'a dat și se mai dă dreptul de conducere unora care habar nu au ce este o mașină. E de neconceput să autorizi pe unul să devină profesionist, să conducă o mașină pe care nu o cunoaște și să se susțină că nu datorată acestui sistem se întâmplă accidente. Șoferul conducător care nu cunoaște mașina, pleacă la drum fără să-i poată face un contro', el nestiind ce să controleze ; și iată un bulon dela direcție lipsă și toți însoțitorii supuși unui accident.

Șoferii care prin profesiunea lor au o răspundere enormă, trebuesc puși în ordine. Și fără a se lăsa cineva condus de alte sentimente decât acele de ordine și răspundere, trebuesc verificați serios, să rămâie cei ce trebuie să rămâie, iar celor incapabili, sau predominați de patima beției, (și din aceștia sunt destui) să li se retragă carnetele.

Dacă s'ar ține seamă numai de împrejurările în care a decurs ultimul accident de automobil al d-lui avocat I. Leatris, încă cei în drept ar proceda la măsuri.

Domnule Prefect, azi răul e în față încă, însă cu o putere de dezvoltare care va aduce o serie de șoferi ce vor fi o adevărată plagă. Cercetați modul *cum și cui* s'au eliberat carnete de conducători ; luați măsuri din timp, ca pe urmă să nu devie imposibilă orice îndreptare.

DORIN

TRAFICUL CU TIMBRELE JUBILIARE

Un ziar a acuzat pe d. P. Papacostea, fost director general P. T. T. că a făcut afaceri cu timbrele jubiliare (emisiunea cu prilejul împlinirei a 50 de ani de la Independență)

In această chestiune, niște funcționari p. t. t. din București dau un comunicat în care spun :

„după cum s'au dat timbre jubiliare oricărui particular, autoritate, instituție industrială sau bancară etc. tot așa s'a rezervat și pentru cei 20.000 funcționari p. t. t. 100.000 timbre (circa 5 serii de funcționar), cari se găsesc în depozitul Direcțiunei Generale, la dispoziția celor în drept".

Ei bine, comunicatul nu-i adevărat. Nu-i adevărat cel puțin în privința particularilor ; căci aceștia n'au căpătat timbre S'a pus un mic stok în vânzare la regii, dar cu nici un chip nu puteai să-ți combini o serie complectă, (macar una, nu 5 cum s'a rezervat pentru unii privilegiați).

Și apoi, ce caută 100.000 timbre „rezervate" în depozitul Direcției ? Emisiunea s'a făcut pentru întrebuințare. De ce nu s'au pus toate timbrele în circulație în termen util ?

E clar că s'a făcut trafic urât.

Mussolini poliglot

La ședința de închidere a congresului internațional de organizare științifică a muncii (care s'a ținut la Roma), d. Mussolini a rostit un discurs în patru limbi, și anume: franceză, engleză, germană și italiană.

Adresându-se delegaților, Ducele a spus :

— „Inapoindu-vă în țările d-stră, vă rog să spuneți că ați văzut o Italie muncitoare, ordonată, luptând pentru reînvierea ei economică, pentru propășirea omenirii și pacea între națiuni"

NOTA VESELA

Vizitatoarea.—Poate sosesc la un timp nepotrivit ?

Servitoarea.—Ba dimpotrivă ; când cuconița v-a văzut pe fereastră, a exclamat :

„Asta mai lipsea acum" !

Curiozitățile naturii

Șoferul cehoslovac *Fr. Filip*, lipsit de mâni, și care se folosește de picioare pentru a conduce automobilul pe străzile orașului Praga. In acest chip, șoferul s'a deprins să-și conducă mașina cu cea mai mare siguranță.

Cum explică dr. Racowski

conflictul lui cu Franța

Intr'un interview acordat ziarului vienez „Neue Freie Presse" dr. C. Racowski a declarat următoarele :

— „Motivele pentru care presa franceză duce campanie pentru ruptura relațiilor economice între Rusia și Franța ? Mai întâi, din pricina presiunii grupurilor industriale străine, care au interes să împiedice raporturile noastre comerciale cu Franța, în special în ce privește petrolul. Intr'un proect de monopol francez, petrolul rusesc ar juca—după părerea unanimă a tuturor oamenilor de meserie—un rol preponderant. Petrolul nostru este superior și mai ieftin. Prezența lui a contribuit la scăderea prețurilor"...

Aceste declarații constitue pentru ziarele franceze un nou motiv de a cere îndepărtarea imediată a ambasadorului sovietic.

ASPECTE

Palmele și călușul d-lui Goga

Diverse alte preocupări, printre cari a odihnei noastre în primul rând, nu ne-au mai dat prilej timp de trei luni astăzi încheiate să ne amintim de războinica figură a castelanului de la Ciucea.

Sub acele preocupări, nici ele prea mari totuși, l-am uitat definitiv, l-am trecut în umbră, până când evenimente mari au readus în discuția publică numele fostului ministru de interne ; a revenit în discuție acest nume în legătură cu altele devenite peste noapte celebre : Fălcoianu, Tomescu, Petcu.

Nu știm ce vină are dl. Goga în panamaua dela „Monitorul Oficial" ; probabil că nici una, dar e suficient pentru opinia publică, (chiar și pentru cea din România) ca numele cuiva să fie pronunțat în cursul unor cercetări judiciare și imaginația începe să lucreze cu proporții gigantice. Dl. Goga a fost citat ca informator tocmai dela Karlsbad ; omul, fiind în mijlocul curei, nu se putea deplasa de gustul unui judecător de instrucție oarecare, astfel că așteptăm întoarcerea dumisale în țară pentru spulberarea calomniilor cari circulă în jurul citării cu pricina...

Dar nu aceasta este chestia : castelanul de la Ciucea ne datorește un răspuns, și încă unul drastic pe care s'a angajat în scris să ni-l dea ; noi credem că d. Goga își ține angajamentele, mai ales față de adversari.

Care răspuns ? La 12 lunie, proaspăt — mazilitul ministru de interne averescan, atacat cu violență de întreaga presă, găsise încă prilejul să se războiască în coloanele „Indreptării" cu „Rebecele despletite" ame-

(Continuarea în pag. IV-a)

IAȘUL DIN PUNCT DE VEDERE MUZICAL

De vorbă cu d. Teodorescu, directorul Conservatorului

Iașul lăsat în părăsire. — Ne trebuește o Operă și o Orchestră simfonică.—Localul Conservatorului. O asociațiune muzicală.

Iașul cultural, este—de bună seamă—un centru în care viața muzicală și artistică n'a stagnat nici odată, ci din contra a fost totdeauna în floare.

Și pentrucă urbea noastră a fost nelipsită de elemente tinere, talentate și dornice de muncă,—Iașul a fost înzestrat cu un Conservator de muzică și artă dramatică, unde acești copii ai lui să aibă posibilitatea să se cultive.

Trecătorul prin strada Banu, care se oprește un moment îndreptându-și privirile spre modesta clădire a Conservatorului, ar putea crede că această instituție trăiește în belșug neavând nici o lipsă.

Realitatea—din nenorocire—este însă cu totul alta ; și de aceia am căutat să stăm de vorbă cu d. *N, Teodorescu*, directorul conservatorului, care este cel mai indicat să ne vorbească despre situațiunea instituțiunei în fruntea căreia se găsește.

*

Activitatea corpului profesoral—începe d. Teodorescu—este mereu în progres. Profesorii lucrează cu mult suflet pentru educarea tineretului dornic de a-și însuși cunoștințe cât mai largi și mai temeinice. Numărul elevilor școalei noastre este mereu în creștere (anul trecut au fost 270) ; iar școala noastră ar fi organizată cu multă glorie dacă lipsurile prea accentuate ar fi remediate ; și atunci și procentul elevilor și calitățile lor artistice ar fi mai puternic afirmate.

Dar este prea mare lipsa de atențiune pe care Ministerul o arată, în special Iașului,—așa că cu toată dorința pe care o avem de a ridica rangul Conservatorului nostru la acel al instituțiilor similare din străinătate,—nu putem realiza nimic.

Necesitatea unei Opere și a unei Orchestre simfonice

Pentruca Iașul să devie un centru puternic artistic, *trebue să i se dea posibilitatea de a avea o Operă și o Orchestră simfonică*, după cum e la București și Cluj.

De oarece Iașul este lipsit de o Orchestră simfonică, nu avem nici mediul artistic, și nu se face muzică de cât la Conservator ; iar concertiștii se abat foarte rar pe la noi. Tot datorităacestei lipse, elevii Conservatorului neavând un stimulent nu au nici o tragere de inimă să lucreze în această direcție căci nu le surâde nici un viitor ; iar *cei mai distinși absolvenți ai Conservatorului nostru a părăsit Iașul*, și cei rămași, doresc de asemenea să plece

Crearea la Iași a Orchestrei simfonice, îi va aduce glorie caci se va creia astfel și mediul muzical. iar elevii și-ar găsi debușeul.

*

Intenționez—ne spune mai departe d. Teodorescu—ca pentru începerea activității, și pentru ca să nu se mai poată amâna din nici un motiv realizarea forului O. chestrei permanente a Iașului,—să vă alcătuesc un memoriu la care voi cere să adere toată intelectualitatea o-

(Continuarea în pag. IV-a)

Din toată lumea

Corespondența lui Lindbergh.—S'a întocmit statistica exactă a corespondenței primită de Lindbergh, cu prilejul strălucitului său raid peste Atlantic.

Fericitul aviator a primit 100,000 telegrame și 3 și jum. milioane scrisori. Din acestea, 5000 sunt poeme în versuri, 14,000 sunt scrisori care însoțesc diverse cadouri, iar 3 sunt invitații... de a face o călătorie în lună, cu ajutorul unui obuz-aerian !

Restul corespondenței e alcătuit din nenumărate propuneri de căsătorie, de la domnișoare și doamne de toate vrîstele.

*

Pentru 8 lei— Intr'o localitate lângă Cherbourg (Franța) autoritățile fiscale au făcut numeroase anchete, utilizând 6 contabili și 12 jandarmi, și citând trei familii la fața locului. Această perturbare avea de scop să aranjeze o moștenire care, în cele din urmă, a fost evaluată la suma de... 1 franc și 27 centime, adica vre-o 8 lei.

In ridicolă situație se pune uneori biurocratismul !

*

Spionaj ieftin.— La procesul de spionaj care se judecă acum la Leningrad, un acuzat a mărturisit că nevastă-sa s'a pus în serviciul agenților englezi, mulțumindu-se a primi ca plată... câteva perechi de ciorapi de mătasă.

Ce nu face femeia, pentru ciorapi de mătasă !?

*

Un varieteu curios. — La Paris există un varieteu original intitulat „Infern și Paradis".

Pereții sălii sânt tapetați cu pluș negru, fețele de masă sânt de asemenea de culoare neagră iar chelnerii se îmbracă și se grimează în asa fel, încât par niște schelete vii. Băuturile se servesc în cupe de forma craniilor omenești și tacâmurile au aspectul unor ciolane. Acesta e *infernul*.

La un moment dat perdeaua cenii se dă la o parte, apar atunci baletistele în costume mai mult de cât sumare, cântând, dansând și alcătuind a doua parte a programului... *paradisul*.

(Continuarea în pag. IV-a)

Actualități politice

Balivernele „Mișcării"

„Mișcarea" de ieri înșiră câteva baliverne pe seama noastră. De obicei, la baliverne nu se răspunde. Dar cum unii barbați de Stat din jurul „Mișcării" devin teribili când își iau rol de creditori, nu vrem să le rămânem datori nici macar cu un răspuns...

*

Confratele liberal ne taxează pe noi drept „oficiosul ocult" al național-țărăniștilor, în care calitate d. Costăchescu ne-ar fi furnizat material pentru o ediție specială menită să anunțe succesul scomptat al opoziției în alegerile municipale.

Nu sântem—nici fățiș, nici ocult—oficiosul nimărui. Am fost și am rămas organ de opinie publică, independent, imparțial și de informație exactă.

Nu pregătisem nici o ediție specială în senzul inventat de „Mișcarea"; iar materialul redacțional nil furnizăm noi singuri,— spre deosebire de „Mișcarea" care-și culege comentariile pătimașe și informațiile tendențioase de la cele vre-o 40 de nuanțe ce alcătuesc calamandrosul cluburilor liberale din centru și din mahalale.

De altfel, chiar în același număr de ieri al „Mișcării" se reproduc din coloanele noastre pasagii care dezmint insinuările formulate de gazetarii improvizați, ai confratelui liberal.

*

„Mișcarea" nu ne îngădue să relevăm că s'au prezintat la vot numai ceva peste jumătate din numărul alegătorilor înscriși ; ci ne obiectează că cetățenii erau liberi să-și ridice cărțile.

Da ; erau liberi, dar nu le-au ridicat, fiindcă au fost indiferenți față de listele în luptă. Succesul d-lui dr. Frühling și al listei liberale s'a datorit unui număr restrâns al populației Iașului.

Faptul n'are nevoe de multă argumentare.

*

„Mișcarea" vede o contrazicere între afirmația noastră că n'au fost ingerințe în alegeri, și între contribuția unui reporter care a înregistrat incidentele dela secțiile de vot.

Nu-i nici o contrazicere.

Ingerințe n'au fost, într'adevăr. S'au produs însă mici incidente, inevitabile în asemenea ocazii, — inevitabile chiar în eventualitatea unor alegeri sub cea mai ideală administrație, într'un regim politic ultra-democratic și civilizat.

Ca informatori conștiincioși, noi ne-am făcut datoria și am înregistrat totul. Dar n'am spus nicăeri că incidentele de la secții ar fi denaturat realitatea votului.

*

Dar „Mișcarea" e supărată din altă pricină. E supărată că reporterul nostru a cam persiflat manifestația nocturnă cu torțe, tromboane și tobe, din Piața Unirii, denumind-o „panoramă".

Poate că reporterul nostru n'a fost destul de expresiv. Reproducem, deci, din darea de seamă, alcătuită de maestrul Caragiale acum câteva decenii, pentru acest soi de manifestații :

„Cei ce vin prin fund, sunt toți amețiți, și mai ales Cațavencu și Cetățeanul turmentat, care înghite și sughite mereu. După ei vin o mulțime de cetățeni cu ramuri verzi și steaguri... Muzica atacă marșul cu mult brio. Urale tunătoare... Toată lumea se sărută, gravitând în jurul lui Cațavencu și lui Dandanache, care se strâng în brațe".

N'o fi bine spus „panoramă"; e mai potrivit „mascaradă"...

O nouă traducere a Psaltirei

de către P. S. S. Arhiereul Nicodim

Una dintre cele mai de seamă poeme ale trecutului omenirei și care până azi este citită și răscitită c'un deosebit interes—de oare-ce întreaga operă se deapănă în jurul credinței religioase adoptată și urmată cu veneratie de atâtea popoare — fără îndoială că sunt psalmii lui David.

Această operă măreață, de sigur că va rămânea nepieritoare și în timpurile viitoare pentru omenirea întreagă și un nimb al credinței popoarelor monoteiste, iar pentru creștinismul curat va urma de a fi un necurmat îndrumător spre proslăvirea Dumnezeirei, refugiul tuturor sufletelor cari simțesc—în cursul vieții lor pământești — nevoia ușurărei de multe greutăți morale, ce le apasă, cum și a mângâerii pe care o așteaptă.

Această operă aleasă, fără îndoială că Biserica Creștină a avut și ea nevoe de a o utiliza ca pe o pârghie puternică în propaganda și practica cultului religios printre popoarele ce le convertise, și deci a trebuit s'o pue la îndămâna credincioșilor, traducând-o din ebraică pentru fiecare popor în parte.

Din nenorocire, traducerea aceasta, în ce privește limba noastră, n'a fost nici pe vremuri și nu este nici azi o tălmăcire credincioasă a versetelor m.re-

(Continuarea în pag. IV-a)

Legrain SAVONS · PARFUMS · FARDS · COLOGNE Legrain

MAGAZINUL UNIVERSAL
„RATA"
Iași, - str. Gh. Mârzescu 34 - Iași
Este bine asortat în vederea sezonului de toamnă și iarnă cu tot felul de mărfuri necesare pe care le vinde cu PREȚURI CONVENABILE și plătibile în rate lunare.

Doamnelor și Domnișoarelor
Vizitați toate magazinele din Iași, dar nu cumpărați Mantile sau stofe de mantile până nu vă veți convinge că singurul magazin bine asortat cu cele mai noi modele și calități și cele mai superioare din Blănuri, Plușuri, Peau de Marmotte, Velour de laine, postav etc. este
MAGAZINUL
la NAPOLEON BONAPARTE
IAȘI, str. Cuza-Vodă, vis-a-vis de Pref. Poliției
Singurul depozitar al acestor modele și calități pentru Iași, dela cel mai mare Magazin de confecțiuni din București. Mare asortiment de Stofe bărbătești dela cele mai simple până la cele mai superioare precum și Chifoane, Doviasuri, Satenuri de plăpămi, Atlasuri, Pânzeturi toate lățimile Flaneluțe, Barheturi etc.
Prețuri extrem de reduse

Onor. Soc. de Asigurare
„REGINA MARIA"
Iași, Strada Lăpușneanu 17—19.
Subsemnatul Costache D-tru Dănilă, domic. Com. Tabăra Jud. Iași, aduc prin aceasta viile mele mulțumiri pentru culanța cu care ați procedat la lichidarea și achitarea *polițelor de deces* în valoare de Lei 100.000 fiecare, al căror beneficiar sunt.
Mulțumindu-vă, vă asigur că voi recomanda tuturor Onor. soc. Dv., ca una ce dă dovadă de multă culanță.
Iași 13. 9. 927. Cu stimă C. D. DĂNILĂ

Școala primară de băeți
„CULTURA"
STRADA MÂRZESCU No. 26
Inscrierile se fac zilnic, dela 10-12 și 3-5
Pentru elevi săraci, gratuit

PRIMA FABRICA DE LUMÂNĂRI
IOAN N. HARAGA
IAȘI—STR. SF. LAZAR 30.
Fost maistru dirijor fabrica Șerban
Singura fabrică care posedă permanent Lumânări de ciară curată. Asortată cu tot felul de *Lumânări* pentru: *cununii, botezuri* și orice alte *ocaziuni*. Primește *comenzi* pentru *Lumânări ornate* artistic și de diferite dimensiuni. Execuție promptă și conștiincioasă. Prețuri reduse

LICEUL STATIZAT de DOMNIȘOARE
al Societății ortodoxe Naționale
„ELENA ODOBESCU"
IAȘI,—Strada Lascar Catargi 22
Curs liceal după programa școlilor de fete gr. II, Profesoare străine pentru limbi moderne.
Inscrierile în clasa I-a se fac fără examen de admitere,
Prețul externatului: curs inferior — 9000
curs superior — 11000
(PLATA în 3 RATE)
Inscrierile se fac în fiecare zi între orele 9-12 a.m. și 4-7 p.m.

Cumpărați culorile
Iacobus
Pentru vopsit în casă lână, bumbac sau mătase
Reușita garantată
Dep. gen. Is. Koffler & Co Oituz 5, București

Cumpăr și vând
Aparate Fotografice
Permanent depozit de aparate: Göerz, Zeiss, Rodenstok, Kodak, pentru amatori fotografi, Hârtie Fotografică, Plăci Filmpak și Rolfilme, Agfa, Goerz, Pathé, Revelator, Viro și Fixage. — Bucuria și liniștea amatorului Fotograf este Rolfilm și Filmpak Plavik. Emulsion Lumière, sensibilitate și claritate uimitoare. Laboratorul gratuit la dispoziția D-lor amatori fotografi
Z. WEISS
FOTOGRAFUL CURȚEI REGALE
PIAȚA UNIREI, IAȘI

AVOCAT
V. CIREȘ
Str. I. C. Brătianu 49

AVIS. Se aduce la cunoștința d-lor **Tipografi** că în conf. cu legea **afisajului public** sunt îndatorați a atrage atenția tuturor clienților d-lor, că sunt obligați a plăti taxa de **afisaj** pentru orice soi de afise tipărite, fie că se lipesc pe **ziduri**, fie că se împărțesc **cu mâna** și în orice cantități.
Ad-ția afisajului public are sediul în Iași **Trecătoarea Banu No. 1.**
Toți acei care fac reclame prin firme de tablă sau pe ziduri, în afară de sediul afacerei, sunt de asemenea obligați a plăti taxa afisajului pe m. p.
Contravenienții vor suferi rigorile legei.
Primăria Municipiului Iași
Ad-ția afisaj. public

Procurați vă fiecare câte un *Sifon-Automat „Sparklet"*

1000 LEI lunar caut servitoare harnică și pricepută. Sunați la ușa din față între orele 1—5 strada Cogălnicean u 9.

DE INCHIRIAT apartament trei camere, grajd, șură, curte mare etc. — A se adresa strada Kogălniceanu 18 bis, între rele 4—5.

DE OCAZIE se vinde un dormitor și sufragerie Strada Muzelor 26 între orele 11—1.

UN PIAN nou de concert marca Böse dorf, mecanica engleză de vânzare.
A se adresa str. Kogălniceanu 18 bis.

DE INCHIRIAT de la 8 Noembrie 1927 localul de Cofetărie „Princiar" din strada Lăpușneanu No. 44 cu localul subsolului, pe toată întinderea clădirei fie parțial sau total.

DE INCHIRIAT casă nouă, modernă, baie, parchet, lumină, în str. Oastei (Copou).
Informațiuni la ziar.

DE INCHIRIAT o prăvălie cu două camere, bucătărie, antret, pivniță, lumină electrică, apă, etc. în str. Nicolina 53.
A se adresa d-lui Lupu Pascal, Nicolina 81.

DACTYLOGRAFĂ cunoscând franceza și româna, cu practică de bancă, caută loc.
Adresa la ziar sub l.

DE VÂNZARE casele din Sf. Andrei No. 40. — A se adresa la D-na Elise Brudea Sf. Teodor No. 12, între orele 1—4.p

DE VÂNZARE un docar, mare francez. A se adresa la Firma Isidore Margulies strada Ștefan cel Mare 27.

DE VANZARE case regiunea Copou în strada Speranței 8 lângă liceul Internat, având cinci odăi, antret, cameră alimente, bucătării, 2 camere subsol, apă, canal, electricitate și curte în față cu pomi.

Dr. Marcu Caufman
BOLI INTERNE
VENERICE și SIFILIS
Consultă zilnic 2—8 p. m.
Iași, str. Palat 52

SOC. „PROPĂȘIREA IAȘILOR"

DESPRE NEVOILE EDILITARE ALE ORAȘULUI

La ședința de Luni 12 curen a Soc. „Propășirea Iașilor" au participat d-nii d-ri Zosin, Anghel, Cădere, Căpățină, Verner, ingin rii: Hurmuzescu, Andreescu Cale, Andrei Ionescu, C. Cristea, d-rii Al. Aurescu, Dan Badareu, Pr. Vasilovschi, Ciulei, Grumăzescu etc.

*

Discuții edilitare

Inainte de a intra în ordinea de zi fixată, se fac *următoarele comunicări* asupra: orei măturatului străzilor și udarea lor, precum și a vidanjărei cu căruțe și butoae primitive, nu prea ermetic închise, iar golirea hazanalelor tot cu găleți; se semnalează bălțile cu miasme dela magazii, rară și șoseaua națională, și detestabila stare a *străzii Uzinei, Sf. Andrei și C. Negri*, artere principale,—complect neglijate. Participă la discuție d-nii *Grumăzescu, C. Cristea, Grigoriu, A. Ionescu, Dr. Cădere.*

D. *Grigoriu* mai cere: să nu se mai depoziteze gunoaele pe șosea, apoi refacerea porțiunei din str. Socola până în șoseaua națională, se impune mai ales că s'a cheltuit enorm cu străzi *fără importanță dar... cu „influențe mari"...*

Ruinarea Râpei Galbene

D. *Ing. Hurmuzescu* scoate in relief tragica stare a lucrărei dela Râpa Galbenă, ale căr i ziduri și trepte se macină mereu sub ochii noștri, distrugând o operă de artă care face cinste orașului.

In schimb, nu e fără tâlc povestea închiderei acelui loc și apariția a 1 basme a zidului propr. d-lui Axinte, zid ce împinge parapetul scărilor de care e sprijinit, iar acea stradă ingustată, fiind transformată în canal de scurgerea puhoaelor cum a fost cazul ploilor recente; tot acolo, din dealul proprietatea Ghica iese apă ce trebuie colectată și dată la Canal.

Se realizează comunicărei și *Dl. Dr. Zosin* ca unul care în timpul războiului a stăvilit distrugerea operei de la Râpa galbenă, căreia i-a afectat și o sumă pentru reparațiile urgente, D-sa fiind *revoltat pe drept* contra abuzului de a se ocupa acel teren, când dărămarea zidului, și chiar eventuala reexpropiere dacă va fi nevoie; fiind totodată surprinzătoare *lipsa de gust și interes a Primăriei* ce a tolerat aceasta, închizându-se și întreaga perspectivă a străzii Gh, Lascar.

La chestiunea *bunei întreținer*i și *plantărei Coastei închise* dela Râpa Galbenă, atât pentru estetică, că și pentru consolidare, iau parte la discuție d-nii C. Cristea, Andrei Ionescu, dr. Zosin, dr. Căpățină, Grumăzescu și Hurmuzescu.

Alte chestiuni

D. prof. dr. Anghel semnalează că în str. 40 sfinți se scurg zoi și murdării de ani de zile. Cere ca Primăria să oblige pe d-nii proprietari să facă racordări la canal și să mențină acurateța străzilor, ori dacă nu, să se efectueze lucrările în contul lor. Acelaș îl semnalează și d. *Cristea*, pe str. Carp.

D. dr. Cădere se asociază la protestul contra distrugerii Râpei Galbene.

Pr. Vasilovschi spune că pe str. Șipoțelul e un izvor de care se folosește populația; de câtăva vreme izvorul este infectat, chiar de materii fecale,—provenind de sigur dela Cazarma Reg. 13 inf.

Dr. Cădere arată că: Orfelinatul Pr. Ferdinand a stat *3 săptămâni fără apă*, în vreme ce zarzavagiii aveau apă din belșug!! Imediat ce s'a dat în fine drumul apei, și la orfelinat, chiar la conducta bucătăriei s'a constatat că e contaminată. Deoparte incurie și abuzuri, de alta suferința orfanilor și a Instituțiilor în genere!!

O consfătuire cu autoritățile

In rezumat, d-l Președinte adhoc dr. *Zosin* și ing. *Hurmuzescu*, conchid:

Se va interveni în scris asupra tuturor celor semnalate, pe lângă autoritățile în drept, căror *noi nu ne substituim*, ci din contră, vom cere **„onoarea"** de a fi *asistați la Ședințe de către oficialități ce află* deagata în discuțiile „Propășirei" bogat material informativ asupra lacunelor și viciilor, cu *sugerări și soluți practice*, bine studiate în *această lumină reală* trebuind pusă *Societatea „Propășirea"*. Pentru aceasta se institue Comisiunea formată din D-nii: Dr. Anghel, Zosin, Hurmuzescu, Andr. Cale și Pr. Vasilovschi.

Conferințe publice

Se trece apoi la II punct din ordinea de zi **Programul Conferințelor viitoare. Dr. Zosin** spune: e necesar ca pe lângă demersurile către autorități, să *interesăm și populația*, ridicând-o la conștiința nevoilor ei obștești și creînd curente de opinie publică. Pentru aceasta trebue începută seria conferințelor publice.

D. dr. Zosin anunță conferința cu titlul sugestiv: *„Iașul în cadrul României întregite"* fixată provizor pentru 25 Sept. ocul se va anunța din timp.

Mai sunt înscriși între conferențiari d-nii *Eug. Herovanu, C. Fedeleș, dr. Tănăsescu, Andreescu Cale, Andrei Ionescu, C. Cristea* ș. a.

Se vor sesiza d-nii *Președinți de Secțiuni*, în vederea intensificărei lucrărilor noastre, precum și *Intelectaalii* ce fac onoarea Iașului spre a da aprotul dlor complându-se deja pe noui adeziuni.

REP.

— Gingașa și distinsa dramă „Trandafirii de la Sud" precum și a 2-a dramă d'avent ri senzațional cu Fred Thomson, curajosul atlet cu miracu osul său cal Argin-viu se reprezintă astăzi pentru ultima oară la Cinema Sidoli și Select.

Mâine Joi o nouă reedi'are a uriașului film „Quo Vadis Domine" cu marele artist Jannings și alți maeștrii mari ai scenelor teatrale.— Una din cele mai gigantice înscenări.

Tribunalul Jud. Iași secția III-a
Publicație de Vânzare
No. 6756 din Septembrie 1927

Tribunalul Iași sec. III-a, în urma raportului d-lui Jude Sindic Trib. Iași No. 3720 | 927, a autorizat prin Jurnalul No. 6511 | 1927, Corpul Portărelilor Iași să facă din nou formele de vânzare prin licitație publică, în condițiunile Jurnalului anterior avereа mobilă a falitului Itic M. Iancu com use din mărfuri de băcănie aflate în Iași, strada Cismăriei No. 29, evaluate de expert la suma de 79.252 lei și portofoliului în sumă de lei 10.574.

Se încunoștiințează că vânzarea și adjudecarea acestei averi va avea loc în ziua de 21 Sept. 1927, ora 14 p. m. la fața locului, iar a portofoliului în camera Jud. Sindic, începându-se licitația de la suma evaluată de expert, cu facultatea pentru D-l Judecător de a o începe și de la o sumă mai mică sub rezerva omologărei Tribunalului.

Dos. No. 30 | 927 Jud. Sindic
Președinte, S. v. Alf. Winkler
Portărel, V. Stănescu

DOCTORUL
B. Boris Sverdlic
Specializat în boli de
COPII ȘI SUGACI
Str. I. C. Brătianu No. 54
(Alăturea de farmacia Hertzenberg „Regina Maria")
Cons. zilnice
Pentru săraci gratis 8—9 dim.

Proces de les-majestate

Huși— Am relatat arestarea avocatului C. Ciobanu din localitate pentru că a arborat în ziua morței regelui Ferdinand, un steag cu inscripții subversive.

Instrucția fiind terminată s'a dispus deschiderea acțiunei publice potrivit art. 77 c. p. (les-majestate).

Accident mortal
în gara Vasile-Lupu

Ungheni 14.—Aseară la ora 8' pe când acceleratul București-Chișinău intra cu viteză în stat a Vasile Lupu, un soldat care stătea pe scară a fost lovit de un stâlp și trântit la pământ.

Medicul gării d. dr. Culacof a dat imediat ajutoarele necesare dar a fost zadarnic; soldatul a încetat din viață.

Victima se numește Strul Ginsburg, originar din Siliștea (jud. Lăpușna) și cu serviciul la regimentul de pionieri din Craiova.

Din Fălticeni

Fălticeni. Inspecție. — D-l Inspector șef Garsilescu a vizitat Școala Normală din Fălticeni. Cerându-i-se complectarea școalei și cu clasa VI, D-sa a făgăduit că va interveni în acest sens. D-l director Virgil Tempeanu a înmânat d-lui Inspector-șef raportul respectiv.

Examene.— Examenul de admitere în clasa I a școalei Normale de Invățători a început. Comisiunea se compune din d-nii Virgil Tempeanu, Președinte și d-nii I. Mazere, dr. P. Vrăceanu, Ilie Grigore, Iosef Vintonic profesori și Institutor Gherasim membri.

L. Noir

Din Hârlău

Hârlău.—Dela Banca de Credit Mărunt. Banca cooperativă de credit mărunt din orașul nostru, trece printr'un moment de criză. Inființată de d. M. Gătlan (acel ce a reușit într'un an de zile să ridice capitalul inițial de 70.000 lei, la frumosul capital de astăzi de 3 milioane), această bancă a reușit să se ridice la o situație mai bună decât ne-am fi putut închipui.

Directorul băncii pl când din localitate, conducerea complectă a rămas din nou d-lui Gătlan. (De menționat că Banca n'a avut director decât timp de 2 luni: lunie și lulie a. c. restul de timp banca a fost condusă de d. Gătlan singur).

Din motive foarte serioase și de care vom vorbi în numărul viitor, d. Gătlan și-a prezentat demisia din calitatea de președinte al Băncii, astfel că banca n'are nici director, nici președinte.

Lucrurile au pus pe gânduri pe cooperatori, Se impune convocarea unei adunări generale la care dl. Gătlan să motiveze cauza demisiei.

Din parte-ne n'avem cuvinte de laudă pentru frumoasa activitate depusă de d, Gătlan, care a reușit să câștige încrederea întregului oraș. E o muncă uriașă depusă de d-să și cu atât mai de lăudat cu cât a activat în mod onorific.

Desigur că cooperatorii la adunare generală, vor respinge demisia d-lui Gătlan. Vom reveni.

Dizolvarea Consiliului Comunal.—Zilele acestea, orașul nostru a fost vizitat de d. Vizanti prefectul județului, însoțit de d. R. Savinescu deputat.

Cu această ocazie, au avut loc 2 întruniri liberale. Una la clubul liberal și alta a dezidenței liberale în frunte cu d. avocat Golăescu.

La ambele întruniri d. prefect a anunțat dizolvarea actualului consiliu comunal.

Z.

Ex A fost arestată femeia Palaghia Huluban din str. Crucei 35, la pretenția unui vecin care o acuză de furt.

ULTIMA ORA

Un compromis în chestia optanţilor unguri

România nu admite judecata Curţii din Haga. O propunere de amânare respinsă de Ungaria

Geneva 14.—Experţii jurişti au ţinut ieri şedinţă pentru a discuta competinţa tribunalului arbitral mixt de la Paris, în chestia optanţilor unguri.

Delegatul maghiar a propus ca diferendul să fie deferit Curţii internaţionale de justiţie din Haga. Dar delegatul român s'a opus.

*

Uu compromis?

Ziarul „Schweitzerische Depesche Agentur" află din cercurile diplomatice că în chestia optanţilor se va da o soluţie de compromis, acceptabilă de ambele părţi.

Declaraţiile lui Marinkovici

Budapesta 14.—„Az Est" publică un interview cu d. Marinkovici, ministrul de externe al Jugoslaviei.

D. Marinkovici a declarat că doreşte sincer să se stabilească relaţii amicale între Jugoslavia şi Ungaria.

Cât despre acţiunea de presă a lordului Rothermere, ea nu poate schimba starea actuală de lucruri.

In ce priveşte diferendul româno-ungar, d. Marinkovici crede că el nu va influenţa asupra relaţiilor ungaro-jugoslave şi nici nu va avea o influenţă durabilă asupra raporturilor româno-ungare.

Propunerile d-lui Beneş

Geneva 14.— In ultimele zile s'au făcut Ungariei şi României propuneri pentru un compromis.

Tratativele în acest scop sunt conduse de d. Beneş care a propus Ungariei să amîne pe timp de 17 ani pretenţiile ei în chestia optanţilor.

Totodată, Ungaria să renunţe la competenţa tribunalului arbitral din Paris.

Ungaria a respins propunerea.

*

Comisiunea de jurişti prezidată de d. Chamberlain, are ca membri pe d-nii Scialoya (Italia), Dr. Gaus (Germania), Hurst (Anglia) etc.

Până acum, comisiunea a întâmpinat mari dificultăţi.

România se va retrage din LIGA NAŢIUNILOR ?

Bucureşti 14.— Un ziar din Capitală anunţă că, într'un recent Consiliu de Miniştri român s'a hotărât ca în eventualitatea puţin probabilă, că s'ar da o soluţie defavorabilă României în chestia optanţilor— România să se retragă din Liga Naţiunilor.

Teroare în alegerile de la Făgăraş

Bucureşti 14.— D. Romulus Seişanu, redactor la ziarul „Universul", şi-a retras candidatura dela alegerea parţială din Făgăraş, din cauza că biroul central electoral nu i-a recunoscut semnul ales pe listă.

Administraţia desfăşură o teroare extraordinară. Cu toate acestea d. prof. Mironescu, candidatul partidului naţional-ţărănesc, are şanse de reuşită.

Guvernamentalii însă sînt siguri că va reuşi d. Popovici-Taşcă amicul d-lui ministru Argetoianu.

Pelletier d'Oisy în Capitală

Bucureşti 14.—Astăzi dimineaţă a sosit la aerodromul Pipera aviatorul francez Pelletier d'Oisy.

El trebuea să sosească încă de ieri după amiază, dar din cauza unui defect la motor, aviatorul a fost silit să ateriseze la Viena, unde a petrecut noaptea.

Pelletier d'Oi y a fost primit de d-nii general Rudeanu, colonel Therry, ataşat militar francez, şi mai mulţi aviatori români.

INFORMAŢII

x Sânt în oraş cişmele cu apă de Ciric unde se aprovizionează multă lume.

Rugăm serviciul sanitar să comunice dacă această apă este pură şi nu poate prezenta vreun pericol de tifos.

x Astăzi au loc alegerile parţiale la Iaşi, Bălţi, Dolj, Sighişoara şi Durostor.

La Iaşi după cum se ştie, d. Cananău şi-a retras candidatura, iar d. Pogonat a renunţat să mai lupte, aşa că d. Iancu Zippa va fi ales cu brio.

x Se aduce la cunoştinţa publicului, de către Biroul de Control pentru servitori din str. Procopie No. 10, că toate persoanele care au servitori şi servitoare, trebue să se prezinte de urgenţă la acest oficiu pentru a face manuale şi vize pe anul 1927. Tot odată servitorii să posedă buletine de populaţie din localitate, şi a se prezenta la vizita medicală, în orice zi de lucru între 11-12 a. m. In caz contrariu, se va aplica legea.

Svonul neîntemeiat

despre asasinarea Regelui Spaniei

Bucureşti 14. — Din Belgrad, Budapesta, Roma, Geneva, Paris, Berlin şi Viena, se dezminte ştirea despre un atentat contra Regelui Alfons al Spaniei.

Telegrama agenţiei din Berlin adaogă că s'a întrebat direct la Madrid de unde s'a dat o dezminţire categorică a ştirei fanteziste.

Nişte polite enigmatice

în legătură cu fraudele de la „Monitor"

Bucureşti 14.—In continuarea anchetării fraudelor de la Monitorul Oficial, s'a făcut ieri o descindere la Soc. Mont Blanc, unde Tomescu era amestecat.

S'a găsit un important stok de poliţe, girate de Tomescu.

Poliţele ajunseseră la scadenţă, dar beneficiarii lor nu s'au folosit de ele, ci au spus că nu ştiu despre ce-i vorba şi că ei n'au dat nimănui bani cu împrumut.

Se fac cercetări pentru dezlegarea acestui mister.

Conflictul franco-rus

Paris 14.---D. Herbette, ambasadorul Franţei la Moscova, a avut o întrevedere cu d. Cicerin în chestia rechemării d-rului Racowski.

Guvernul sovietic depune sforţări pentru a evita o ruptură.

Levin s'a astîmpărat

N. w-York 14.— Colonelul Anderson a primit o telegramă de la Levine în care el declară că renunţă în anul acesta de a se înapoia în America pe calea aerului.

Levine se va înapoia cu vaporul şi va relua conducerea fabricei sale de aeroplane.

COMPLOT FASCIST

LA GRANIŢA FRANŢEI

Paris 14— Un ziar din Nissa anunţă că un complot fascist s'a descoperit la graniţa franco-italiană. S'a constatat existenţa unei linii telefonice prin care se făceau comunicări fără ştirea autorităţilor franceze.

Autorităţile italiene au distribuit muniţii populaţiei de la graniţă. Complotul a fost organizat de ucigaşul Riolti, cunoscut fascist.

Se face anchetă.

Atentatorul din Paris

Paris 14.—Atentatorul la viaţa vice-consiliului italian Nardini din Paris, se numeşte Streccio di-Modugno.

El s'a născut în 1902 în Italia. De doi ani s'a stabilit la Paris şi avea idei anti-fasciste.

Un dezastru în Japonia

Tokio 14.—Din cauza unei erupţii vulcanice submarine, mari inundaţii s'au produs la Kiu-Siu. Peste 1000 oameni au murit. Mai multe bărci de pescari s'au înecat.

Avionul rus „Proletar" a căzut

Praga 14.— Avionul sovietic „Proletar" care făcea un raid în Europa, a căzut pe teritorul cehoslovac şi s'a sfărmat.

Echipajul a fost salvat.

Holera în China

Londra 14.— „Chicago Tribune" află că holera face ravagii în China.

La Tien-Tsin s'au declarat peste 100 cazuri, din care 38 mortale.

Paralizia infantilă

Bucureşti 14.— Pe ziua de ieri s'au mai declarat în Capitală 5 cazuri de paralizie infantilă, iar în provincie 7 cazuri.

IN PREAJMA ALEGERILOR

PENTRU CAMERA DE COMERŢ

Şedinţa Comisiei Interimare

Astăzi dimineaţă la orele 11, membrii comisiei interimare a Camerei de Comerţ s'au întrunit sub preşedinţia d-lui I. Botez.

D-sa a expus modificările făcute în categorii, care au fost ratificate de Comisia interimară.

După ce a comunicat data alegerilor (14 Oct.) d. I. Botez, a vorbit despre desemnarea candidaţilor pentru noul consiliu, declarând că nici un nume nu va fi impus de nimeni, ci negustorii vor fi liberi să-şi desemneze candidaţii lor.

Campania electorală poate fi considerată deschisă.

*

Zilele acestea vor începe consfătuirile pentru alcătuirea listei de candidaţi. Apoi consfătuirile se vor face pe categorii pentru ca noul consiliu să fie un adevărat exponent al comercianţilor şi industriaşilor ieşeni.

De astă dată, campania electorală nu va mai fi atât de agitată ca la alegerile trecute.

*

Apoi preşedintele comisiei interimare a expus stadiul tratativelor cu societatea „Edilitatea", pentru tranşarea chestiunei datoriei de pe urmă construirei palatului în care se află situat Sfatul Negustoresc.

Tratativele continuă cordiale între ambele părţi şi se va ajunge la o soluţiune echitabilă.

*

S'a făcut şi o schimbare în modul cum se va face votarea.

Au rămas trei secţii de votare: 1) sala de şedinţe a Camerei de Comerţ; 2) biuroul de informaţiuni al Camerei şi 3) sala Sfatului Negustoresc.

La prima secţie vor vota alegătorii din categarille: comerţ cu articole de îmbrăcăminte, Credit, Asigurări, Agentură, comision şi diverse comerţuri.

La secţia doua vor vota categoriile: comerţul cu articole alimentare, comerţul mic, iar la secţia treia industria alimentară, îmbrăcăminte, diverse industrii şi industria mică.

L. P.

MODA

Costum de seară pentru statură înaltă, sveltă, din tafta albastră, ornată cu broderii de tul, aurii.

La cingătoare câţiva trandafiri roşii. Bijuterii: mai multe inele de aur pe ambele mâni.

Vizitaţi Târgul de Mostre din Praga

unul din cele mai frumoase oraşe ale Europei

De la 18—25 Septembrie 1927

Cuprinzând toate ramurile Industriei pe un singur loc. Târg special de RADIO. Mari reduceri pe C. F. R. şi Cehoslovace. Scutit de viza paşapoartelor.

Inform. şi legitimaţiuni la Ing. I. IRASEK

Iaşi,—str. Neculai Gane No. 24 etaj, 1-2 şi 6-8 seara

Execuţii în Lituania

Varşovia 14— Incercarea de lovitură de Stat, a determinat o intensificare a activităţii consiliului de război din Kowno.

11 conspiratori au fost condamnaţi la moarte; 6 au şi fost executaţi aseară, iar 5 vor fi executaţi astăzi.

ECOURI

— DI. doctor Albert Ficler întorcându-se în localitate a reluat consultaţiile pentru maladi interne, boli de stomac, intestine ficat şi diabet, în cabinetul din str. Lăpuşneanu 27.

— *„ASTORIA" Iaşi str. Ştefan cel Mare No. 68, berărie, restaurant şi cofetărie, tot confortul pe gustul publicului. Acest local rugăm a fi vizitat spre conviugere. Zilnic mâncări şi aperitive fine. Băuturi delicioase. Cofetărie cu preparate excelente, serviciu ireproşabil.*

— Se face cunoscut enoriaşii templului „Beth Iacnb" să se prezinte d lui Filip Schiller str. Săulescu până cel mai târziu la 18 Septembrie crt., să-şi ridice biletele locurilor, neavând cu cine le trimite la domiciliu; contrar, locurile se vor da altora.

Procuraţi-vă fiecare câte un *Sifon-Automat „Sparklet"*

— *Doctorul L. Coniver* reîntorcându-se, anunţă că şi-a reluat activitatea de Laborator la Farmacia sa din str. Ştefan cel Mare, unde primeşte spre executare *analize medicale, chimico-biologice.*

— *De vânzare* două pianine noi aduse din fabrică. Preţ avantajos şi înlesniri de plată.

A se adresa Bernhard Marcus str. C. Negri 93.

— *Şcoala de Arte şi Industrie Casnică de sub Direcţia D-nei Eleonora Lohan primeşte înscrieri de eleve până la 1 Octombrie. Cererile se vor adresa la Secretariatul Şcoalei (str. C. Negri Ogr. Bis Bărboi). Se primesc comenzi şi se vând din Bazarul Şcoalei, covoare şi alte obiecte de industrie casnică cu preţuri foarte convenabile.*

Dr. H. Wechsler

Boli interne, Genito-urinare

Sifilis

DIATERMIE

pentru boli urinare, boli de femei, reumatism, nevralgii, migrenă, gută, diabet, boli de stomach etc

Consult: 8-11 a. m. 2-8 p. m.

IAŞI, str. Armeană 4

Tribunalul Judeţului Iaşi s. III-a

PUBLICAŢIE DE VANZARE

No. 6759 din 9 Septembrie 1927

Se încunoştiinţează că Tribunalul Iaşi s. III-a în urma raportului D-lui Jude Sindic No. 3722 | 1927, prin Jurnalul No. 6515 | 1927, a autorizat a se scoate din nou în vânzare prin licitaţie publică, prin mijlocirea Corpului de Portărei Iaşi, portofoliul falitului Aron Bercovici în Iaşi compusă din conturi deschise evaluate de expert la 650311 lei şi 123002 lei în creanţe

Vânzarea şi adjudecarea acestor portofoliu va avea loc în ziua de 21 Sept. 1927, ora 14 în camera Jud. Sindic a Tribunalului Iaşi, începându-se licitaţia publică dela sumele evaluate de expert, cu facultatea D-lui Judecător de a o începe şi dela sumă mai mică, sub rezerva omologărei Tribunalului.

Dosar No. 17 | 927 Jud. Sindic

Preşedinte, S. v. Alf. Winkler

Portărel, V. Stănescu

Vizitând magazinul

Napoleon Bonaparte

vis-a-vis de Prefectura Poliţiei

ne-am convins că reclama ac stui mare magazin stă mai prejos de cele constatate, întru cât mărfurile sunt ireproşabile, deasemenea culanţa cu care sunt servite, iar preţurile sunt într'adevăr excepţionale.

Datoria tuturor este mai întâi de a'l vizita şi este exclus de a nu cumpăra.

Publicaţie de vânzare

Se face cunoscut că la 20 Septembrie 1927, ora 12 din zi, la Tribunalul Botoşani conform publicaţei No. 6322 va avea loc vânzarea averei imobile şi mobile a defunctului V. Gheorghiu din Hârlău şi anume:

**) Via Feredieni din comuna Rădeni Jud. Botoşani.*—Această vie departe de gara Hârlău 7 km. vie renumită prin calitatea vinului ce esă şi prin poziţia ei frumoasă, via are o suprafaţă de 17 Hectare din care 15 Hectare vie pe rod, iar 2 hectare sunt ocupate de livadă, clădire, velniţă, corte şi drumuri. Via este împrejmuită cu stâlpi de stejar cu scânduri. Valoarea imobilului lei 1054203. Valoarea mobiliară lei 246082. *Preţul dela care vor începe strigările este de 1300285 lei.*

Via Vorona-mare din comuna Cotnari Jud. Iaşi.—Una din viile renumite în regiunea Cotnarului prin calitatea de vin ce produce, în suprafaţă de 4 hectare vie pe rod, având 2 crame, pivniţă, casă, etc. Valoarea imobilului lei 291405. Valoarea mobiliară (edecuri) lei 107115. *Preţul dela care vor începe strigările este de lei 398520.*

Via Dealul Furcilor din com. Cotnari Jud. Iaşi.— Această vie în suprafaţă de 6 hectare şi 79 de arii, vie pe rod şi cu reputaţie, având cramă, grajd, magazie casă. etc. Valoarea imobilului lei 213930. Valoarea mobiliară (edecuri) lei 9633. *Preţul de la care vor începe strigările este de lei 223583.*

Pădurea „Huciul Gherghel" din com. Cotnari Jud. Iaşi.— In suprafaţă de 11 hectare şi 75 arii pădure bună de haragi şi de tăiet, pe acest teren se află şi o porţiune de arătură, un hectar şi 5400 m. p. *Preţul dela care vor începe strigările este de lei 84129.*

Locul numit Stămătoaea din com. Cotnari Jud. Iaşi. are 2 hectare şi 15 arii, teren bun pentru plantarea viei. Pământul este înţelenit şi cu făneaţă, iar 5000 m. p. este acoperit cu huci.

Preţul acestui loc de la care vor începe strigările este de lei 17200.

Averea mobilă rămasă in casa din Hârlău. — Una casă de fer, un ceas aur damă greutate 50 gr., un ceas bărbătesc aur 14 carate, un lanţ aur bărbătesc greutatea, 2 inele aur, unul cu rubin, altul cu brilant, una verighetă aur, un cercel cu diamant, 2 broşe aur, 12 linguriţe argint, suflate cu aur o casetă mică pentru bijuterii, o cup a capitonată cu 2 geamuri cristal, 2 trăsuri şi altele. *Preţul acestei mobile dela care vor începe strigările este de lei 63244.*

NOTĂ.— In ceiace priveşte v a Feredieni deşi are 17 hectare poate fi împărţită în 2 loturi a câte 8.50 hectare. Aşa că această vie poate fi cumpărată şi de 2 persoane trăgând prin drumul viei care este în mijlocul celor 17 hectare un gard, căci atât în dreapta cât şi în stânga gardului sunt crame, pivniţe, case etc., pentru fiecare proprietar în parte.

Orice informaţiuni se va tua de la corpul portăreilor din Botoşani, iar viile sus arătate se pot vizita ori când de cumpărători.

STIRI DIN TARĂ ŞI STRĂINATATE

Iaşul din punct de vedere muzical

(Continuare din pag. I-a)

raşului nostru, şi pe care îl voi înainta Ministerului.

Voi face apel şi la ziarele locale să susţină şi să încălzească înfăptuirea acestei necesităţi; şi în antrenamentul acesta să putem atrage şi pe oamenii zilei ai Iaşului, pentru ca împreună să pue câte un cuvânt bun la centru.

Credem indicată persoana d-lui George Brăteanu, care ştim că iubeşte destul de mult Iaşul, să pună o vorbă bună pe lângă „Moşul Vintilă", vorbă care ar putea fi salutară.

Chestiunea unui local propriu pentru Conservator

— O chestiune de o importanţă capitală pentru Conservatorul din oraşul nostru, este aceia a unui local propriu.

Se ştie că actuala clădire în care se găseşte instalat Conservatorul, este o proprietate particulară. Din această cauză Conservatorul este foarte strâmt faţă de marele număr al elevilor.

Un local particular în care să se mute Conservatorul şi pe care să-l cumpere, este greu de găsit, mai ales că această instituţiune necesită un local anume amenajat; aşa că ar urma să se clădească un edificiu special pentru Conservator.

În această chestiune, noi am dat o soluţiune pe care de-altfel şi d. Teodorescu a găsit-o realizabilă: în Fundaţia Ferdinand I, care urmează să fie clădită în oraşul nostru, să se amenajeze o aripă pentru Conservator.

Dar chestiunea prezintă oarecare dificilitate, aşa că trebuieşte să mai fie discutată.

O asociaţiune muzicală

— Lipsa mediului artistic şi desvoltarea gustului pentru muzică—revine d. Teodorescu—pot fi remediate prin formarea unei asociaţiuni a artiştilor şi a amatorilor de muzică ieşeni. Fiecare membru al asociaţiunei, în schimbul unei cotizaţiuni lunare, va putea asista la şedinţele artistice şi muzicale date de însăşi membrii asociaţiunei. Pentru acest scop se va pune la dispoziţiune sala Conservatorului.

Cu fondurile adunate din cotizaţii, se vor putea face posibile concertele; de asemenea se va putea ajunge ca artiştii străini cari concertează la Bucureşti, să fie aduşi şi la Iaşi—termină d. Teodorescu.

*

În adevăr, realizându-se aceste proecte, s'ar putea ajuta considerabil progresul Iaşului muzical şi artistic.

SOR.

ASPECTE

(Continuare din pag. I-a)

ninţând că „nu dă două luni acestei libertăţi cu pistrui care va sucomba sau cu căluşul în gură sau sub o pădure de palme" şi adăuga sentenţios: „subsemnatul se pregăteşte pentru amândouă!"

Pe când o seamă de cetăţeni tremurau de emoţie şi ne sfătuiau să temperăm stilul în discuţia cu ducelaşul de la Ciucea, noi scriam hotărâţi că la ajungerea termenului prevăzut în epistola din „Indreptarea", dl. Goga se va afla în plin sezon balnear pe undeva, departe, şi va prefera să-şi calmeze nervii decât să pornească la ofensivă.

Astăzi s'au împlinit trei luni de când făceam această constatare; dl. Goga e tot prin străinătăţi unde îşi prelungeşte şederea şi cu ea neliniştea judecătorului de instrucţie care are nevoe de depoziţia dumisale şi „Rebecele despletite" n'au succombat nici sub căluşul cenzurii şi nici sub pădurea de palme pentru care se pregătea dumnealui în termen fix.

Opoziţia îndelungă e binefăcătoare; graţie ei până şi castelanul de la Ciucea s'a calmat: în cele trei luni încheiate pe meleaguri străine, fostul ministru care n'a reuşit să se aleagă măcar deputat, va fi meditat desigur la ingratitud nea omenească şi la alte mici cusururi ale speţei noastre păcătoase.

Şi, inteligent, a uitat călăşul cu care ne ameninţa, iar palmele şi le-a întrebuinţat pentru aplauze în sălile de spectacol pe unde s'a dus să-şi refacă liniştea sufletească: iată de ce nu e bine ca omul la mânie să facă promisiuni solemne.

G. SPINA

Problema Albaneză

se tratează la Geneva

Paris 14.— „Paris-Midi" anunţă din Geneva că delegatul italian Grandi a discutat timp de două ceasuri cu d. Chamberlain, problema albaneză.

Grandi a avut o întrevedere şi cu ministrul jugoslav din Roma care se află acum la Geneva.

S'au fixat punctele de vedere şi se aşteaptă încheerea unei convenţiuni italo-jugoslave în chestia Albaniei.

Piaţa Valutară

Leul la Paris a cotat ieri 15.80; la Zurich 3.21 şi jum,

Devizele în Capitală au notat: Francul francez 6,38; belga belgiană 22,65; francul elveţian 31,35; lira engleză 791; dolarul 162.25; lira italiană 8.85; coroana cehă 4.81; Rentenmark 38,60.

Ciudata descoperire din Şos. Naţională

Un depozit de granate.—Amănunte complecte

Acum câteva zile, autorităţile poliţieneşti au primit un denunţ cum că la varieteul Const Ciornei din Şoş. Naţională s'ar găsi îngropate în pământ un mar număr de focoase, granatee maşini infernale şi efecte militare.

Denunţul era iscălit de însuşi fratele proprietarului, d. Th. Ciornei.

Aseară s'a făcut o descindere Ea a fost făcută de d-nii Director Closs, inspector Popp, Comisar Sprinceană şeful Brigăzei de urmăriri, subcomisar Huşanu numeroşi agenţi ai Brigăzei şi o companie de soldaţi.

Denunţul arată precis unde s'ar putea găsi maşinele infernale.

Pe la orele 5, cârciuma Ciornei a fost înconjurată de poliţişti care, după un triagiu, a plasat liberi pe toţi clienţii.

Au început apoi imediat cercetările, cu atât mai mult, cu cât ambii fraţi Ciornei, au fost găsiţi acasă.

*

Denunţul arăta că explozibile s'ar putea găsi zidite în terasa din faţa casei.

Un lucrător specialist, după o muncă de 2 ceasuri a dat la o parte cimentul de pe terasă şi s'au găsit două cutii mari de tablă.

În una din ele, care avea fund dublu, s'au găsit 14 granate. În cealaltă, s'au găsit focoasele lor. Focoasele erau unse cu vazelină, spre a put a fi păstrate timp mai îndelungat.

Cercetările continuând, s'a dat în podul casei, ascuns într'un fel de uluc, de un sac de corespondenţă.

În sac se aflau ziare comuniste, broşuri incendiare, şi un interesant memoriu.

Este un fel de notes în care un soldat comunist îşi însemna zi cu zi, ce va face, când va termina serviciul militar.

Notesul aparţinea lui Th. Ciornei. Sacul cu corespondenţă, a fost imediat ridicat.

*

Cercetările au durat până la orele 11 noaptea.

Toată noaptea poliţişti au păzit localul.

Cercetările au continuat azi dimineaţă, pentru a se putea găsi şi restul explozibelor denunţate.

*

Fraţii Ciornei, au petrecut noaptea la Brigadă.

Din cercetările făcute reesă că între ambii fraţi, s'a născut de câtva timp, o ură înverşunată dela nişte bani.

Se pare însă că fratele mai mare, cârciumarul, n'ar avea o vină prea pronunţată, întru cât terasa din faţa casei şi cimentul a fost lucrat de fratele mai mic comunistul.

Din întâmplare, poliţiştii au dat şi peste sacul cu corespondenţă, care pune în adevărată lumină pe autorul denunţului.

Cutiile cu explozibile au fost lasate peste noapte la faţa locului, bine păzite de poliţişti.

*

De azi dimineaţă cercetările sunt făcute şi în faţa unui delegat al consiliului de război, întrucât se crede că se va găsi şi efectele militare de care este vorba în denunţ.

*

Partea nostimă în această descindere este arestarea unui artiste de varieteu.

Ea a fost surprinsă în strictă intimitate cu un tânăr care se afla el în costumul lui Adam.

Cum „artista" nu avea actele în regulă, a fost şi ea arestată, iar mâine va fi trimisă la urma ei, într'un orăşel din nordul Basarabiei.

Furturi în Bucium

D. Teitler furat de peste 1 milion lei

In urma unor descinderi făcute la pretenţia cunoscutului proprietar d. Adolf Teitler, a putut fi arestată o bandă de hoţi, care a păgubit pe d. Teitler de lucruri în valoare de peste un milion lei.

Principalul autor al furtului este viticultorul Anton Rudinschi din via d-lui Teitler din Bucium.

Acesta profitând de absenţa d-lui Teitler din vie, a golit tot conacul de mobile şi uneltele casei şi ale viei, vânzându-le la diferite persoane din Iaşi şi judeţ.

Sunt arestaţi numeroşi săteni, iar cârciumarul Mora Serafimi din Bucium care a dispărut, a fost pus în urmărire — pentru complicitate la furt.

Tot ne apropiem de apa de Prut

Din şedinţa de aseară a consiliului de higienă

Consiliul de higienă al oraşului s'a ocupat de epidemiile ce bântuie localitatea, de măsurile grabnice ce sunt de luat pentru a preîntâmpina un dezastru.

D. profesor Ciucă şi d. dr. C. Tănăsescu, au fost în deplin acord în a afirma, că dacă nu se rezolvă de îndată chestia apei, avem să ne aşteptăm la un dezastru.

Asupra felului de a se rezolvi această chestiune, o deosebire s'a accentuat între vederile medicului şef şi d. Osvald Racoviţă primarul oraşului.

D. dr. Tănăsescu, tinde în a se pune capăt risipei dela Brăeşti, şi a se dubla conducta de apă de la Bräeşti spre Iaşi, pentru a se da populaţiei acea apă ideală, care este cea de la Timişeşti.

D. Osvald Racoviţă, a arătat însă o socoteală, din care rezultă, că pentru a se avea exclusiv apa dela Timişeşti, trebue dublată întreaga conductă, ceia ce ar necesita o cheltuială, de cel puţin 500 milioane lei.

Cea mai uşoară soluţie, ar fi, dacă s'ar găsi apă subterană în Iaşi,—sau de nu, aducerea apei de Prut, ar putea da o mare cantitate de apă, transformată în apă potabilă.

D. profesor dr. Ciucă, s'a raliat la această părere, zicând că transformarea apei de Prut în apă potabilă este uşoară şi că a văzut în străinătate numeroase instalaţiuni de acest fel, şi care dau rezultate foarte bune.

*

Am revenit la vremea de odiuioară. Dezbaterile în chestia apei sunt identice cu cele dinaintea aducerei apei de la Timişeşti şi după medici primejdia e tot aşa de mare.

Şi repetăm—în ceia ce priveşte apa de Prut, la Primărie se găseşte un studiu şi un proect complect—datorat regretatului Al. A. Badarău, pe când se găsea în fruntea comunei.

DAN

D. Alfons Herovanu

se plânge de ingerinţe electorale

D. Alfons Herovanu, fost candidat în fruntea listei naţional-ţărăniste în alegerile municipale, susţine tema ingerinţelor şi abuzurilor săvârşite de administraţie, ca singură explicaţie a eşecului suferit de opoziţie.

D. Herovanu a declarat unui colaborator al nostru că nu s'au eliberat numeroase cărţi de alegători; că la secţiile de vot mulţi alegători au fost teorizaţi, violându-se secretul votării; că unii agenţi au votat de mai multe ori cu cărţi străine, etc.

In fine d. Herovanu spune că faţă de marele număr de cetăţeni care n'au votat, s'ar putea spune că opoziţia a înregistrat un succes moral.

D. Herovanu a mai anunţat că în curând opoziţia va convoca o adunare cetăţenească, pentru a explica felul cum s'au făcut alegerile şi a desbate chestiuni care interesează municipiul.

INFORMAŢII

x Cutremurul de pământ resimţit la noi în noaptea de 11 spre 12 curent, a zguduit tot litoralul Mării Negre. Mai puternic s'a resimţit fenomenul la Sevastopol în Crimeia, unde s'au produs stricăciuni şi au fost victime omeneşti.

x Rămăşiţele avionului „Old Glory" au fost în fine găsite pe Atlantic, în direcţia insulei Terra Nova.

Despre aviatori nu se mai ştie nimic.

x A fost arestat şi trimis în judecată conform art. 45 din legea chiriilor, proprietarul Leon Sborovchi din Şos. Socola, pentru că a căutat prin mijloace ilicite să evacueze forţat pe chiriaşul său Aurel Voicu.

x Se anunţă că în curând va fi numit un nou secretar general al Ministerului comunicaţiilor, în locul d-lui ing. Răileanu care va trece ca director al căilor ferate particulare.

x D. Leonida Gheorghiu fostul director al Băncii Naţionale, a confirmat ieri unui colaborator al nostru, hotărârea sa de a candida la Camera de Comerţ.

x La spitalul de izolare se găsesc internaţi 5 bolnavi de dalac.

x Pentru ziua de 16 Septembrie au fost fixate alegerile comunale, din Bosia-Ungheni (Iaşi)

x Şcolile primare au fost înştiinţate ca să deschidă cursurile la 1 Octombrie, iar grădinile de copii la 15 Octombrie.

x Printre fruntaşii liberali se ventilează ideia, de a se încredinţa şi unui evreu demnitatea de membru în delegaţia permanentă a consiliului municipal.

x **In memoria lui Vasile Bogrea**— Implinindu-se un an de la moartea neuitatului *Vasile Bogrea*, fost profesor la Universitatea din Cluj şi membru al Academiei române se va oficia un parastas Sâmbătă 17 crt. în biserica Sf. Neculai din Botoşani, ora 10 dimineaţa.

x Azi dimineaţă pe când d-na Bety Cogan, din str. Morilor 2 voia să sară din mersul vagonului de tramvai No. 32. care urca spre Abator a căzut, lovindu-se cu răni la cap.

x In ziua de 26 Septembrie 1927, se va ţine licitaţie publică, la Epitropia Sf. Spiridon pentru darea în întreprindere a lucrărilor de refacere a uşilor şi ferestrelor, la clădirea Cazinoului-Regal, de la Băile Slănic, jud. Bacău.

Valoarea totală a lucrărilor după deviz este de 290.000 lei.

x Vacanţa la palatul justiţiei la sfârşit mâine.

x D. Const. Teodorescu din Str. Călugăreni 6, a reclamat contra cizmarului L. Croitoru, pentru loviri.

Dându-i la făcut o pereche de ghete, şi nefiind bune, sau luat la ceartă. In toiul certei, cizmarul l'a lovit cu-un cleşte în cap.

E ultima zi astăzi a programului de la Sidoli şi Select. Se reprezintă: „Trandafirii de la Sud" dramă superbă cu Henny Porten şi Angelo Ferrari.—Al 2-lea film e o dramă plină de aventuri senzaţionale: „Răpitorul de mirese" în care simpaticul artist sportsman Fred Thomson face adevărate miracole cu calul său Argint viu. Mâine Joi Quo Vadis Domine?

Procuraţi-vă fiecare câte un *Sifon-Automat „Sparklet"*

Atelierele C. F. R. Paşcani

Se caută lucrători buni, lăcătuşi, ferari, tâmplari, vopsitori şi tinichigii,—pentru a fi angajaţi imediat pe timp de 3 luni la atelierele c. f. r. Paşcani — cu un salar mijlociu de 5000—6000 lei lunar.

Se preferă cei care vor dovedi că au mai lucrat la reparaţii de vagoane.

Cei interesaţi se vor prezenta de urgenţă la atelierele Paşcani în orice zi la ora 11, cu actul de naştere şi toate actele de meserie. Nu se vor primi cei care nu vor avea certificatul de calfă.

DOCTORUL
R. DAMSKER
s'a mutat
în str. Ghica-Vodă No. 44-46
şi consultă zilnic:
MEDICINĂ INTERNA
Sifilis, Genito-Urinare
8—11 a. m. şi 3—7 p. m.

Parchete de stejar slavon
Parchete de fag
Sobe de teracotă

Birou de construcţii
Ing. A. Klepper
Str. Ştefan cel Mare 4 (în curte)

LICEUL DE FETE
„M. Kogălniceanu"
IAŞI, str. Căpitan Păun 8
ŞCOALĂ CU DREPT DE PUBLICITATE

Curs liceal complect după programa şcolilor de fete de gradul II.

In clasa I-ia înscrierile se fac fără examen de admitere.

Inscrierile se fac în fiecare zi de lucru între orele 10 - 12 a. m. şi 5 - 7 d. a. la cancelaria şcolii.

O nouă traducere a Psaltirei

de către P. S. S. Arhiereul Nicodim

(Continuare din pag. I-a)

lui autor; traducătorii au ţinut socoteala doar de cuvintele textului, pe cari le-au transpus în cuvinte asemănătoare româneşti şi n'au căutat nici decum să pătrundă ideea înălţătoare, pe care s'o redea apoi în traducerea lor sub forma poetică a originalului.

N'au făcut aceasta, s'au poate nu s'au priceput s'o facă şi de aceia lucrările lor nu numai că sunt lipsite de farmecul frumuseţei expunerei, dar şi de înţelesul cuvenit pentru toţi cei cari citesc această operă.

Imi aduc aminte că nu tocmai de mult sf. Sinod numise o comisiune care să se ocupe cu revizuirea cărţilor bisericeşti şi îndreptarea lor ca traduceri şi într'o formă literară mai accesibilă pentru timpurile de azi. Negreşit că şi psaltirea a fost obiectul preocupărei acelei comisiuni care însă n'a dat rezultatul aşteptat, de oare-ce arhaismul a rămas tot ponderator, ideile nedesluşite, fraze fără legătură între ele, fapt care duce la necunoaşterea adevărului ce trebue să cuprindă aceste cărţi.

Psaltirea mai ales a rămas tot o anomalie, o înşirare de vorbe care de cari mai întortechiate şi expuse de multe ori—din cauza neînţelegerei tâlcului — să provoace râsul în loc de admiraţia pentru idee şi forma genială ce-o are în original, după arătarea lui Clément Marot, care a tradus'o în versuri franceze pe la 1535 spunând că e tot aşa de frumoasă ca Eneida şi Ilida.

Dar însfârşit s'a găsit un om dornic de muncă intelectuală, care în liniştea Mănăstirei Neamţului să se ocupe şi de retraducerea Psalmilor lui David.

Acest om e fostul episcop al Huşilor şi apoi Arhiepiscop al Basarabiei, P. S. S. Nicodim Munteanu, care prin muncă stăruitoare a dat acestui frumos poem o traducere credincioasă, îmbrăcând'o în o formă literară românească plină de frumuseţă şi cu o uşurătate de înţelegere nespus de mare pentru orice minte.

In felul acestui opera ar fi de dorit să se retraducă unele, să se prelucreze altele din cărţile bisericeşti, pentruca credincioşii să le poată cuprinde cu mintea şi să admire faptele înălţătoare asistând cât mai des la serviciile religioase devenite astfel mai atractive prin curăţenia limbei şi poetizarea faptelor.

De progresul ce se face în ţară la noi, în toate ramurile, trebue să se ţie şi Biserica, pentru a nu'şi pierde însemnătatea şi contactul cu sufletul poporului, prin rămânerea din ce în ce mai în urmă, fie cu propaganda, cu limba neglijată, ori chiar cu formele învechite ce nu se mai potrivesc cu felul de a fi al poporului nostru de azi.

Em. Al. Manoliu

BIBLIOTECA UNIVERSITĂȚII -IAȘI-
Biblioteca Universității Loco

ANUL XXIII No. 6053 — 3 LEI EXEMPLARUL — VINERI 16 SEPTEMBRIE 1927

ABONAMENTE
Lei 1000 pe un an
„ 500 . . . „ 6 luni
„ 300 . . . „ 3 luni

OPINIA

ZIAR POLITIC COTIDIAN

ANUNCIURI
se primesc la toate Agențiile de Publicitate și la Administrația ziarului Iași—Str. Gh. Mârzescu 17

Se năruie Râpa Galbănă !

O lucrare de artă, o podoabă a laşului pe care multe oraşe din occidentul civilizat ar dori s'o posedă şi de care s'ar mândri cu drept cuvânt, e pe cale să se năruie, să dispară—nu numai spre mâhnirea iubitorilor de asemenea lucrări dar şi spre paguba oraşului căci l'ar lipsi de o arteră principală şi scurtă ce leagă partea de sus a oraşului, Copoul, cu gara. E vorba de *escalierul dela râpa galbănă.*

Cred că mulţi dintre eşeni îşi vor mai aduce aminte de ceea ce a fost odată pe acest loc şi cum dintr'un deal lutos şi o râpă uricioasă unde se arunca gunoi, graţie stăruinţei şi simţului de estetică întovărăşit de o mare iubire şi dorinţa pentru progresul şi înfrumuseţarea acestui orops t oraş, fostul primar Neculai M. Gane acum vre'o 30 ani prefăcu un loc de infern, cuib de infecţie, într'un teren sănătos, redând nu numai folosinţei obşteşti o cale scurtă şi comodă dar înlesnind şi vizitatorilor putinţa de a avea o privelişte încântătoare asupra împrejurimilor laşului cu dealurile străjuite de *Cetăţuia şi Galata,* care parcă apără valea ce se întinde între ele ca o trecătoare, iar în fund decorul e complectat şi înfrumuseţat de dealul Repedea a cărui coastă pleşuvă apare ca nişte pete albicioase iar forma lui îi dă aparenţa unui Vulcan stins.

Această lucrare a întâmpinat multe dificultăţi, căci erenul era fugitiv, lutos şi apa izvorea cu cât se sapa mai adânc, astfel că fundaţia a atins o grosime de aproape 2 metri avându-se în vedere şi presiunea dealului.

Proectul general a fost dresat de inginerul şef Charles Chaigneau, arhitectul I. Vignali a schiţat planul iar lucrarea a fost efectuată de inginerul Virgil Em. Hălăceanu începându-se lucrarea în 1897 fiind primar Nec. M. Gane iar la 1900 s'a terminat sub primariatul lui Al. A. Bădărău, costând în totul peste un milion lei.

Nu de mult s'a reparat o porţiune din stradă, urmând ca şi trotuarul să fie refăcut, însă a rămas aşa desfundat astfel că ultimile ploi au cauzat stricăciuni serioase producând gropi adânci, mai ales la balustrada din stânga când cobori treptele unde cavit ţile sunt mari de tot de se văd bolţile de piatră care susţin treptele ; apa se infiltrează mereu iar pământul se tot năruie târând cu el bucăţi de asfalt şi pietre de la bordură.

De asemenea această balustradă e aproape îngropată de pământul cărat din deal de ploile cele mai mari, precum şi rigola pietruită făcută nu de mult anume ca apărătoare pentru scurgerea apei.

Cele 4 nişe prevăzute cu câte un balcon în formă de potcoavă, servesc copiilor ca ţintă pentru a arunca cu pietre şi bulgări de pământ cu care sunt acoperite piedestalele menite să primească odată câte o statuetă ; -iar jos accesul la scări e împedicat de mormane de pământ şi glod. Ne putem închipui ce impresie urâtă face asupra străinului când vede această stare de lucruri la 2—3 paşi depărtare de centru !

Totodată, terenului din dreapta, în faţa pavilioanelor c. f. r. i s'ar putea da o altă înfăţoşare plantându-se copaci cu brazi, molift... căci pe lângă că ar întări şi feri pământul de surpare, dar ar prezenta şi un punct plăcut, înveselitor asupra căruia cu drag se vor opri ochii privitorului.

Nu ne îndoim că Domnul Osvald Racoviţă, actualul primar, va lua sub ocrotirea sa această lucrare monumentală, căci îndeajuns ne e cunoscută dorinţa şi râvna ce o are pentru propăşirea şi înfrumuseţarea oraşului în care a copilărit, aşa că ar putea salva la timp acest monument unic în ţara românească.

IOAN SMOLINSKI

Tratativele romîno-ruse

Ziarul indefinit „Cuvântul", împreună cu „Indreptarea" averescană, protestează contra tratativelor de care se spune că d. dr. Lupu le duce la Geneva cu un reprezintant al Sovietelor ruseşti.

Ziarele sus pomenite duc campanie personală contra d rului Lupu, pe această chestie. Noi scoatem pe dr. Lupu din cauză, de oarece—dacă într'adevăr se tratează cu Sovietele—nu poate fi vorba de cât de un act în prealabil admis de d. Brătianu, adica un act de politică generală a guvernului.

Noi privim problema în sine, şi credem că nu i motiv a se critica încercarea de înţelegere cu Rusia. Dimpotrivă

*

Vrem pace şi siguranţă la graniţa de răsărit şi vrem ca guvernul din Moscova să recunoască alipirea Basarabiei. Am încercat să obţinem aceste lucruri în conferinţa ruso-română de la Viena. Dece n'am încerca astăzi din nou ?

Să nu uităm că de ani de zile, guvernele româneşti au declarat solemn că menţin deschisă oferta unui pact de neagresiune cu Rusia. Trebuia, prin urmare, să fim gata oricând a trata cu Sovietele,—bine înţeles, cu condiţia de a nu se pune în discuţie, sub nici o formă, integritatea teritorială a României Mari.

*

Ziarele „Cuvântul" şi „Indreptarea" obiectează că n'ar fi potrivit momentul de tratative, de oarece Anglia a rupt raporturile cu Sovietele, iar Franţa se pregăteşte să facă la fel.

Obiecţia este neîntemeiată.

Raporturile normale cu vecinul moscovit nu pot împiedeca politica noastră generală în relaţiunile cu Franţa şi Anglia, după cum nu-i împiedecată politica Ţărilor Baltice, a Poloniei, Germaniei, Turciei, Persiei, Japoniei—ţări care menţin raporturi normale de vecinătate cu Rusia.

Numai din simple motive sentimentale, nu-i permis a prelungi nesiguranţa la graniţa noastră răsăriteană.

Era lucru cuminte dacă ne-am fi consolidat situaţia faţă de Soviete, la momentele oportune care s'au prezintat de multe ori în anii trecuţi. Nu trebue să pierdem nici un alt moment oportun, şi să nu neglijăm foloasele ce putem trage din actuala situaţie internaţională.

Dacă se tratează cu Rusia,—se face foarte bine.

X.

In pag. III-a

Ultima Oră

telegrafică şi telefonică

ASPECTE

„PARTIDUL PĂCII"

Fiecare sesiune a „Ligei Naţiunilor" aduce în discuţie o serie de probleme cari, cu toată străduinţa delegaţilor de la Geneva, rămân nerezolvate şi cu fiecare problemă în suspensie, rămâne deschisă portiţa spre conflicte armate între părţile cari n'au putut fi puse de acord.

Astfel primejdia războaielo subzistă şi niciodată nu se poate bănui de unde va izbucni, întrucât disensiuni există între aproape toate naţiunile.

Şi totuşi trebue să se găsească drumul spre dezarmare; permanenta stare de nesiguranţă dăunează stării economice mondiale şi întreţine o atmosferă de pe urma căreia progresu omenirei este stânjenit.

Nimic nu trebue pierdut din

(Continuarea în pag. IV-a)

NOTA VESELĂ

Artistul.—Să cânt ceva din Wagner ?

Imbogăţitul din război.—Nu, mai bine cântă-mi din pian.

Antisemitism în Turcia

Dovezi de antisemitism oficial au început să apară în Turcia. Se anunţă între altele, că la Constantinopol, s'a deschis acţiune publică împotriva a 9 evrei, acuzaţi că au vorbit de rău republica lui Kemal. Un alt evreu a fost condamnat la un an închisoare. pentrucă... s'a purtat obraznic cu poliţia.

S'a interzis evreilor de a călători în Anatolia fără o învoire specială a ministerului de interne.

Inregistrând asemenea fapte, ziarul londonez „Daily Express" serie :

„Priet nii Turciei urmăresc această mişcare cu o vie îngrijorare, de oarece ţara aceasta are nevoie, mai mult chiar decât Londra, de capacitatea şi calităţile care sânt particulare evreilor".

Curiozităţile naturii

In spitalul St. Thomas din Londra, s'au născut două „gemene siameze", surorile Mary şi Ana Churche având pântecele comun. După câteva zile ambele fetiţe au încetat din viaţă.

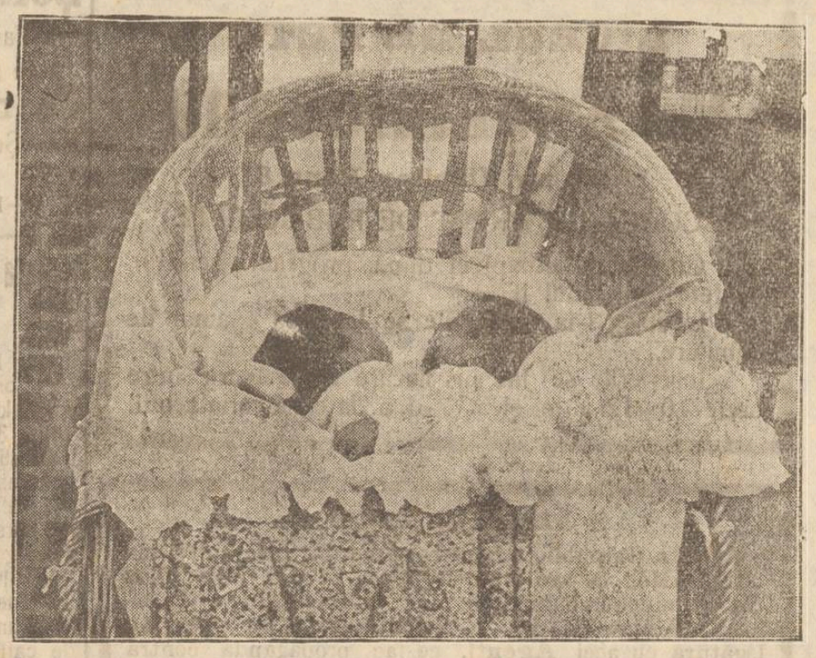

Din toată lumea

Un Landru german.— Intr'o casă din Essen (Germania), la un anume Franz Bogesat, s'au găsit braţele şi picioarele unei femei. S'a stabilit că restul corpului fusese ars într'o sobă.

Continuându-se cercetările, s'au mai găsit trei cufere, conţinând haine femeeşti însângerate. S'a putut preciza că hainele aparţineau altor 13 femei, asasinate de Bogesat şi ale căror corpuri fusese deasemenea arse în sobă.

Oribilul asasin a dispărut şi încă nu i s'a putut da ne urmă.

*

Liga contra cravatelor. A luat fiinţă, cum era de aşteptat, în America.

Membrii acestei legi susţin că panglica ce ne înconjură gâtul este absolut inutilă şi neestetică. Ei vor s'o înlocuiască prin moda cămeşilor închise cu un buton în dreptul umărului.

*

Un fruct nou.— In Spania s'a descoperit un fruct nou, de mărimea şi aspectul unui măr mare şi cu gust de piersică zemoasă şi foarte dulce. Fructul pentru moment e o trufanda rară ; botaniştii urmează să-i dea în curând un nume ştiinţific.

*

O stidare Oceanului.— Aviatorul Fonck, pregătindu-se să execute zborul New-York—Paris, şi-a înscris pe aparat deviza : „Fluctuat nec mergitur" (adica ; „pluteşte dar nu se îneacă").

Prin aceste cuvinte, Fonck a vroit să sfideze Oceanul,... dar totodată a fost prudent şi şi-a mânat zborul.

Insuccesul mobilizării ruseşti

Se ştie că în regiunea militară a Leningradului, Sovietele ordonaseră mobilizare de probă.

Rezultatul a fost nesatisfăcător ; aproape 50 la sută din rezerviştii chemaţi nu s'au prezentat.

„OPINIA" literară şi artistică

Biata moralitate !...

In faţa pornografiei, care tot mai frecvent face cunoştinţă cu aşa zisa literatură, unii se revoltă cu înverşunare, iar alţii o gustă cu plăcere, Amândouă aceste categorii de cetitori comit aceiaşi greşală de a acorda prea mult interes indecenţei literare. Dacă ceiece numim imoralitate, în modul cum a fost realizată, este artă pură, puţin contează preceptele de pudicitate colectivă şi tradiţională. Dacă dimpotrivă, ponografia se răsfaţă liber în scrisul contimporan al unor anonimi, chestiunea prezintă cu atât mai redusă importanţă, cu cât elucubraţiile lor nu fac parte din literatură şi, din acest punct de vedere, sânt destinate celei mai crude nepăsări.

Prin urmare. în această direcţie, revolta unora şi admiraţia altora se dovedesc tot atât de inutile. *b.*

FAPTE

O carte interesantă

este aceia a scriitorului polon Valodia Ladin, care are o concepţie originală şi revoluţionară despre societatea de mâine, El analizează evoluţia familiei în cursul epocilor istorice, din timpurile antichităţii când tatăl (pater familias) era un despot al familiei, şi până astăzi când această instituţie dispare din ce în ce mai mult. Ladin susţine că va veni vremea când „familia, această celulă a societăţii actuale, va ajunge un simplu document istoric, iar copiii unui om vor fi copiii nimănui şi ai tuturora". Ideile scriitorului polon par astăzi hazardate şi periculoase. Viitorul ar putea însă să-i dea dreptatea, pe care mai toţi i-o contestăm în momentul de faţă.

Proza originală

D. Mihai Sadoveanu lucrează la un volum de impresii din călătoria, pe care a făcut-o de curând în Olanda.

Al. O. Teodoreanu îşi strânge în volum nuvelele în stil cronicăresc publicate în „Viaţa Românească".

Ion Vinea are sub tipar romanul intitulat „Reportaj sentimental" şi ilustrat de caricaturistul Marcel Iancu.

Răspuns... comercial

Un tânăr scriitor ieşan, care este şi profesor la un liceu comercial din localitate, ne-a povestit o întâmplare nostimă.

Odată, fiind vorba în clasă de război, profesorul întrebă „ce e războiul" pe un elev evreu, fiul unui mare angrosist de coloniale.

— „Războiul, răspunse elevul după cum socot eu, este deja un *duel engros*".

Paul Sonday

cunoscutul critic francez, şi-a tipărit un nou volum de studii critice, în care vorbeşte despre cei trei corifei ai literaturii franceze contimporane : Marcel Proust, André Gide şi Paul Valery.

NOTE MUZICALE

Jazz

Vorbind de orchestrele ieşene n'am putea să trecem peste cele de la *„Elisee" (Petrică), „Luther» (Ionescu), „Azuga" (Lupu) „Excelsior"* (?), fără ca să nu spunem ceva bun ; toate au calităţile lor şi forma în care cântă e cam aceiaş (orchestră de salon). Dar nu de acestea aş vrea să vorbesc, publicul le cunoaşte în deajuns şi le-a apreciat la timp.

Vom spune câteva cuvinte despre nişte artişti nou veniţi.

De vre-o câteva seri tot publicul abundă la „Princiar", pentru ca să poată auzi noua orchestră. S'ar putea spune că în primul rând e curiositatea, dar nu-i mai puţin adevărat ca *Fuhrman*—ii au ceva atractiv.

Mai puţini conservatori, îşi dau seamă că publicul vine la local ca să petreacă şi de aceia „lucrează în fanfară", antrenând publicul care se veseleşte alăturea de dânşii.

Privind consumatorii, nici nu-ţi vine a crede că sunt a-

(Continuarea în pag. IV-a)

Note din M-rea Varatec

Privelişte a Naturii.—Maica Zosima.

de avocat CONST. LEON

Unsprezece luni aşteptasem cu nerăbdare să revăd Varatecul şi acum când dorinţa mi s'a împlinit, cutrier din nou locurile dragi de altă dată şi scotocesc toate colţurile ca să nu rămâie vreunul necunoscut.

Mă urc apoi pe dealul din faţa pădurei dinspre meazănoapte şi privelişte a ce se desfăşoară înaintea ochilor e vrednică de luat în samă :

Din două părţi se întind numai păduri de brazi, iar din celelalte două, vederea se deschide largă şi odihnitoare cu verdeaţa covoarelor de păşune ce acopăr dealurile pe care pasc turmele Mănăstirei ; mai departe vin şesurile, care la adierea vântului îşi leagănă spicele aurite de grâu copt ; apoi alte şiruri de dealuri se întind departe până 'n zare.

Dar natura nu-i uniformă nici monotonă ; îi plac schimbările capricioase —ca ori cărei femei —şi acolo vezi un deal rotund acoperit de copaci, ce seamănă cu un cozonac enorm, care a îngăduit câtorva ţărani să-şi clădească căsuţele la poalele lui, cu condiţie să nu muşte dintr'ânsul ; mai încolo un alt deal ceva mai mic, dar pleşuv, cu scăfârlia goală şi cu un smoc de verdeaţă într'o parte care-i alcătueşte un barbişon impozant, apoi şi mai încolo, pământul se prăbuşeşte într'o groapă mare, rotundă, în fundul căreia sălăşluesc câteva case cu livezile lor.

Ce curioşi sunt ţăranii : In fundul văgăune or sau pe vârfurile munţilor la poalele pădurilor sau pe crestele dealurilor, pe loc drept sau pe povârniş, pretutindeni şi ori unde îşi aşează casele şi-şi întind gospodăriile, fără să-şi mai bată capul ca să aleagă locul. Pentru dânşii pământul are acelaş preţ ori unde ar fi.

Din locul unde mă găsesc oraşelul Tg. Neamţ se desluşeşte lămurit prin câte-va clădiri ce străbat cu semeţie distanţa celor zece kilometri, iar ruinele Cetăţii Neamţu aşezată pe unul din colnicele împădurite din faţa râului Ozana, se văd foarte distinct în bătaia soarelui, şi aproape de toţi, la câte-va sute de metri, răsare Mânăstirea, Bisericile şi Chiliile Maicelor, presărate printre copacii împrăştiaţi cu îmbelşugare din toate părţile.

In liniştea ce mă'ncunjoară mă simt odihnit şi mulţumit.

Mă aşez culcat la umbra unui brad şi stau cu ochii închişi fără să mă gândesc la ceva precis.

Nu mă gândesc la nimic şi totuşi, în amintirea mea răsare un chip delicat, un surâs gingaş, care ani de-arândul mi-a stăpânit gândurile fără putinţă de împotrivire.

Ce perfidă-i singurătatea : te atrage cu făgăduieli că în sânul ei vei găsi linişte, dar în loc de linişte, amintirea pe care vrai s'o alungi răsare mai vie şi mai chinuitoare de cât în larma uricioasă a vieţii de oraş...

Mă scol şi mă înfund în păduri, unde mirosul tare de brad mă înviorează.

Dar în pădure mersul e anevoios : Toate cărările sunt în-

(Continuarea în pag. IV-a)

(Continuarea în pag. IV-a)

Vizita aviatorilor franceji

PELLETIER D'OISY

gloriosul aviator francez, care a aterisat la Bucureşti, cu ocazia raidului pe care-l întreprinde în jurul Mediteranei.

TEATRUL ELISABETA--Sâmbătă 17 Septemb. ora 9½ seara

O singură reprezentație. — Turneul Companiei de Reviste a *Teatrului Nou din București* în frunte cu

Marilena Bodescu-I. Pizone

se va juca

HAI NOROC

Revistă în 2 acte, un prolog și 8 tablouri, de M. Constantinescu, N. Kanner și D. Bottescu. — Costumele și decorurile de la casa Baruch din Viena. — *Montare formidabilă.—Scene irezistibile.*— 30 Balerine. — 15 Orchestranți. — 400 toalete. — Ansamblul, 60 persoane. — *Biletele la Casa Teatrului.*

LICEUL DE FETE

„M. Kogălniceanu"

IAȘI, str. Căpitan Păun 8

ȘCOALĂ CU DREPT DE PUBLICITATE

Curs liceal complect după programa școlilor de fete de gradul II.

In clasa I-ia înscrierile se fac fără examen de admitere.

Inscrierile se fac în fiecare zi de lucru între orele 10 - 12 a. m. și 5 - 7 d. a. la cancelaria școlii.

Inștiințare

Agenția de publicitate și reclame din Iași, sub firma „RECLAMA" ce are ființă de 2 ani în Iași, *Trec. Banu No. 1*, aduce la cunoștința d-lor **Comercianți** și în general, că nu a dat nici o **autorizație** și nu are nici o legătură cu acei **Agenți**, ce fac propagandă contra noastră și caută să înducă în eroare cum că ar *lucra pentru noi.*

Numiții lucrează pe contul lor propriu, fără firmă *înregistrată* și fără nici o răspundere.

Știut fiind modul cinstit și culant cum ne comportăm față de toți clienții noștri, ne ocupăm cas în trecut cu primiri de *Reclame* în ziarele „OPINIA", „LUMEA" și „MIȘCAREA" deasemenea pentru *ziarele* din toată țara și străinătatea, primim comenzi pentru Reclame la C.F.R. în orice Stațiuni, facem reclame pe firme *de tablă* în orice parte a orașului, având *Ad-ția Afișajului public*, precum și orice gen de reclame, secție de *Clișee zincografice* și *cinematografice.*

Adresați-vă cu încredere, veți fi conștiincios serviți, ele mai **mari înlesniri de plată.**

Primim orice soiu de publicațiuni pentru **Monitorul Oficial** garantând exacta apariție.

Reumaticilor

Lithinés este salvarea voastră!...

Trebue ca cineva să fi îndurat chinul reumatismului ca să înțeleagă bucuria reumaticilor când scapă de durerile teribile. Îi sfătuim așa dar ca cel mai bun din regimurile de urmat e întrebuințarea regulată de:

«LITHINÉS du D-r GUSTIN»

mulțumită căror vor obține o băutură alcalină și litinată a cărei întrebuințare constantă le va îngădui să privească viitorul în deplină încredere

Reprezentanța Generală și Depozit pentru România.
AGENCE GÉNÉRALE FRANÇAISE EN ROUMANIE
STR. ROMULUS. 55

Depozitul Lupu Stănescu

Iași, str. Pantelimon 11 (Tg. Cucului)

Cu ocazia **campaniei de lucru** *anunță Onor. clienți, că este* **asortat** *cu toate* **materialele de construcție** *ca:*

Var alb, Var stâns, Ciment *toate calitățile,* **Ghips, Albastru. Cărămidă** *refractară,* **Pământ, Chamot, Mozaic, Praf de piatră, Cărămizi de zid și sobe.**

Catran Cărbuni de Silezia p Forjă, Coks cehoslovac, Trestie, Coks pentru sobe și calorifer Astfalt turte, Bitum, *Imprumut clienților* **Cazan p. topit Asfalt.**

Vinde cu prețuri de reclamă

PRIMA FABRICA DE LUMÂNÂRI

IOAN N. HARAGA

IAȘI—STR. SF. LAZAR 30.

Fost maistru dirijor fabrica Șerban

Singura fabrică care posedă permanent **Lumânări de ciară curată.** Asortată cu tot felul de *Lumânări* pentru : *cununii, botezuri* și orice alte *ocaziuni.* Primește *comenzi* pentru *Lumânări ornate* artistic și de diferite dimensiuni. Execuție promptă și conștiincioasă. **Prețuri reduse**

Vizitați

MAGAZINUL UNIVERSAL „RATA"

IAȘI — strada Gh. Mârzescu 34 — IAȘI

RAION SPECIAL de HAINE GATA **întrecând cele de comandă**, pentru Barbați, Băeți și copii, Uniforme școlare, **Blănițe** de piele, Demiuri. Ma ferlane, Paltoane cu și fără blană, Scurte, Mantile de cauciuc etc.
RAION SPECIAL de HAINE PENTRU DAME
RAION SPECIAL PENTRU ȘTOFE FINE cu METRU
RAION SPECIAL „ MANUFACTURA și GALANTERIE
RAION SPECIAL „ INCALȚAMINTE și GALOȘI etc.

Toate se vând cu **prețuri convenabile** *și plătibile* **în Rate lunare.**

Publicație

Se aduce la cunoștința generală a publicului amator că în ziua de 23 Septembrie a. c. ora 9 dimineață se va vinde prin licitație publică în Piața Halei averea mobilă sequestrată a D-nei Le Page Eleonora din Iași Str. Bădărău No. 20 pentru despăgubirea Societății „Inlesnirea" din Iași până la sumă de lei 3.323.

Șofeur mecanic

familiar, caut spre angajare. A se adresa la d-l avocat

C. DIAMANT-IAȘI

str. Școala de Arte No. 9

între orele

8—10 dim. și 6—8 seara

Școala primară complimentară „O R T"

aduce la cunoștința părinților și elevelor, că școala are cursul școalelor complimentare de stat. După 3 an, iabsolventele capătă un certificat de 7 clase, cu care pot intra în clasa IV-a liceală.

In afară de aceasta se predă un curs sistematic de croitorie și lingerie.

Absolventele dau examen înaintea unei comisiuni a Ministerului Muncii și li se eliberează cărți de calfă.

Inscrierile se fac zilnic între orele 9—12 a. m. și 6—8 p. m.

In ziua de 18 Septembrie se deschid atelierele școalei.

Publicație

Se aduce la cunoștința generală a publicului amator că în ziua de 23 Septembrie a.c. ora 9 dimineață se va vinde prin licitație publică în Piața Halei averea mobilă sequestrată a D-nei Brauner Raschela din Iași Str. Costache Negri No. 37, pentru despăgubirea Societății „Inlesnirea" din Iași până la suma de lei 1236.

Tribunalul Jud. Iași Secția III-a

Publicație de Vânzare

No. 6768 din 9 Septembrie 1927

Se încunoștiințează că Tribunalul Iași secția III-a în urma raportului D-lui Jude Sindic No. 3707 | 1927, prin Jurnalul No. 6516 | 1927, a aulorizat a se scoate din nou în vânzare prin licitație publică, prin mijlocirea Corpului de Portărei, în condițiunile Jurnalului anterior, averea mobilă a falitului Sam. I. Feuerștein din Iași compusă din articole de papetărie, mobilier de prăvălie, mașini, mobilier de fabrică, și anume : 1) Papetăria și mobilierul prăvăliei evaluate de expert la 347.108 lei aflat în strada Ștefan cel Mare No. 68 ; 2) Mașini cu mobilier, mărfurile în str. Sărăriei No. 153, evaluate de expert la suma de 319.300 lei și portofoliu la 174.448 lei în camera Sindicatului falimentelor.

Vânzarea și adjudecarea acestei averi va avea loc în ziua de 27 Septembrie 1927, ora 14 la fața locurilor mai sus indicate, începându-se licitațiile publice dela sumele evaluărei, cu facultatea D-lui Jude Sindic de a o începe și dela o sumă mai mică sub rezerva omologărei Tribunalului.

Dosar No. 54 | 926

Președinte, S. v. Alf. Winkler

Portărel, V. Stănescu

PIERDUT buletinul de înscriere în biroul populației, No. 22620 | 922.

Il declar nul și fără valoare în mâinile oricui s'ar găsi.

ROZA MARGOLIN

str. Sft. Andrei No. 13

DE VÂNZARE moară țărănească Brândușa, permanent în funcțiune, vad mare comercial și situat în centrul orașului.

Inlesniri de plată.

DE VÂNZARE casele din Sf. Andrei No. 40. — A se adresa la D-na Elise Brudea Sf. Teodor No. 12, între orele 1—4.p

DE VÂNZARE imobilul din strada Apeduc 18, aproape de piața Halei. Un apartament liber imediat.

Inlesniri de plată.

DE OCAZIE se vinde un dormitor și sufragerie Strada Muzelor 26 între orele 11—1.

Tâlhăria din șos. Națională

Eri noapte pe când lucrătorul zidar Alois Numivesler, din str. Ștefan cel Mare 8, se înapoia spre casă pe șos. Națională în dreptul liniei ferate a fost atacat de 2 indivizi, bătut și jefuit de bani și acte.

Poliția deschizând o anchetă, a putut descoperi pe agresori.

Sunt locuitorii Const. Ilie și Vasile Leahu din Mahalaua Națională.

A eștia au observat când lucrătorul zidar, a băut în drumul său spre casă, un rachiu la o cârcumă de pe șosea, și au zărit banii din pormoneu.

Ei au mărturisit tâlhăria.

In jurul fraudelor

din gara Fălticeni

Fălticeni 15 — In urma verificărei făcute de d. controlor Const. Găucă, organ superior de control, la cassa de bilete 2 B. a stației Fălticeni constatând fraude de 318.000 lei în sarcina casierului Herman Rudolf,— Direcția Generală C. F. R. a numit o comisiune superioară de Controla Generală, spre a face o supra-verificare.

Comisiunea compusă din d-nii Mihai Emanoil, organ superior de control de la direcția casselor București, Ilie Bută, de la controla veniturilor Turnul Roșu și Pavel Teodor, de la controla comercială București, împreună cu d. controlor superior C. Găucă,—a făcut timp de șapte zile o minuțioasă supra verificare la cassa de bilete 2 B. constatându-se că suma defraudată se urcă la 387.198 lei.

*

Casierul Herman Rudolf sustrăgea câte 40—50,000 lei lunar și operațiile au început încă de anul trecut.

Casierul a recunoscut lipsa sumei de 387,198 lei, dar susține că a fost furat, deschizându-se cassa cu chei falșe.

In urma supra-verificărei, s'a trimes Direcțiunei Generale C. F. R. un amănunțit raport asupra constatărilor făcute.

Deasemenea a fost sesizată și administrația Financiară spre a se sechestra averea defraudatorului, pentru despăgubirea căilor ferate.

Epoca decăderei Imperiului roman, desfrâul și senzualitățile, poftele sălbatice ale crudului Nerone, incendiul Romei etc. sunt redate în romanul istoric „Quo Vadis Domine" al marelui scriitor Sienkiewicz. Acompaniază un puternic cor vocal de 12 persoane, orchestra cu muzica specială și orgă. Se reprezintă azi la Cinema Sidoli și Select, împreună cu marele succes „Răpitorul de mirese" cea mai uimitoare dramă de avent ri americane cu Fred Thomson.

Cu începere de Luni 19 Sept. cea mai mare producție a ecranului „Parada cea mare".

DE VÂNZARE una casă compusă din 4 camere, antret, bucătărie, șură de zid, pivniță, apă în curte, lumină electrică, sonerie, etc., în stradela Sărăriei No. 24. Preț convenabil, cu înlesniri de plată.

DE INCHIRIAT o prăvălie cu două camere, bucătărie, antret, pivniță, lumină electrică, apă, etc. în str. Nicolina 53.

A se adresa d-lui Lupu Pascal, Nicolina 81.

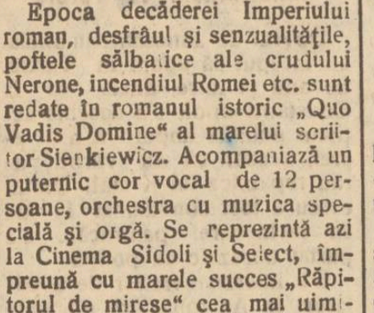

Mantouri cu blană
Blănuri
Rochii elegante
Pălării

Toate din ultimile creațiuni și cu prețuri foarte moderate am adus personal

SALY PORJES

Iași, Piața Unirei

Ce declară d. Costăchescu

în jurul alegerilor municipale

Intr'o convorbire avută cu un colaborator al nostru, d. N. Costăchescu, președintele organizației național-țărăniste, a declarat că în alegerile comunale s'au săvârșit abuzuri până într'acolo încât candidați pe listele opoziției nu și-au căpătat cărți de alegător.

Prin procedeile lor, liberalii au făcut rău și orașului și partidului lor, pentrucă autoritatea hotărârilor consiliului va fi știrbită din lipsa unei opoziții de control.

Cei nedumeriți sunt liberalii,— a spus d. Costăchescu,—care caută pe toate drumurile înfrângerea național-țărăniștilor, iar pe de altă parte umblă cu pălăria în mână cerșind colaborare de guvern partidului pe care-l dușmănesc.

Lucru care însă nu se va întâmpla, căci național-țărăniștii doresc o guvernare pentru realizarea unui program bine definit și nici de cum guvernare pentru a muta funcționarii și a satisface partizanii.

Incheind, d. Costăchescu a declarat că partidul național-țărănesc își reia la începutul lui Octombrie ședințele și activitatea de propagandă și organizare liniștită și cu mijloacele modeste de care dispune.

In sânul organizației din Iași a partidului național-țărănesc, se lucrează în deplină armonie la noul program de lucru, după care se va munci în campania ce se deschide la 1 Octombrie.

R p.

Cu această pecetă

trebue să fie prevăzut orice ambalaj al **tabletelor** *Bayer* **originale de**

Aspirină

Refuzați toate ambalajele cari nu port această pecetă. **Tabletele** *Bayer* **de Aspirină sunt eminente contra:** durerilor de cap și de dinți, nevralgie, reumatism, gripă, influență și răceli.

Din Bacău

Bacău. Școlare. — La liceul Ferdinand și la școala secundară de fete au început înscrierile și reînscrierile.

Se afirmă din ce în ce o mare afluență a elementului sătesc în școalele secundare și normale, ceeace face să se resimtă nevoia localurilor mai mari, pentru școala secundară de fete îndeosebi.

Făcându-ne ecoul celor interesați, intervenim pe lângă autoritățile școlare din orașul nostru, să se respecte decizia ministerială, scutind de plata taxelor pe copiii părinților nevoiași.

Epizotii.-Starea sanitară veterinară a orașului și județului nostru se prezintă în felul următor : în orașul Bacău, precum și în comunele : Letea-Nouă B. Bistrița și Șerbești, s'au înregistrat câteva cazuri de febră aftoasă la vitele cornute, cât și vre-o două cazuri de antrax.

Datorită felului cum își face datoria d. dr. Stavăr, medicul primar veterinar al județului, dimpreună cu personalul auxiliar, orice caz de boală ivită se combate la timp.

Sinucidere.— In comuna Palanca, individul N. Gh. Hăineală zis Roșu, suferind de alienație mintală, a încercat să se sinucidă tăindu și cu un cuțit beregata, în curtea locuinței sale. In stare extrem de gravă a fost internat la spitalul din Ghimeș.

Diverse.— A apărut din tipografia Școalelor Militare de Aplție un volum de versuri intitulat „Simfonii de seară" de către d. G. Șt. Cazacu-Delarast, directorul revistei literare „Căminul Nostru" din localitate.

Cor.

x D-nii C. Toma și C. Ifrim au plecat aseară la **București.**

DIN ROMAN

Roman.—*Surprins.*— Individul Gh. Făgădeanu a fost găsit la ora 12 noaptea de către agentul V-le Băetu ; în grădina d-lui colonel Ioan. Dus la poliție, a mărturisit că intenționa să fure.

Scandal.—Zaharia Butnariu și Mihai Dumitriu, făcând scandal în cârciuma d-lui Zingher, au fost arestați.

Furt.—Bercovici Strul în tovărășie cu David Herșcovici, au furat din trăsura No. 84 un geamandan cu mai multe lucruri de valoare.

Au fost înaintați parchetului.

G.

Grave neînțelegeri

în tabăra socialdemocraților austriaci

Viena, (Ceps). — In partidul social-democrat austriac se duce de mult timp o luptă violentă între dreapta, condusă de fostul cancelar dr. Renner, și stînga social democrată, condusă de dr. Bauer. Evenimentele din luli au adâncit și mai mult această luptă.

Opoziția din partid a publicat un manifest în care s'a ridicat cu hotărâre împotriva încercărilor de revizuire a programului de la Linz și orientării spre dreapta.

Zilele acestea comitetul partidului, având în vedere apropierea sesiunii parlamentare și pentru a liniști fierberea din rândurile partidului, a publicat un apel către membrii, în care expune programul de lucru al clubului parlamentar social-democrat și insistă asupra atitudinei leale ale partidului.

Ziarul „Abend", care este un organ al stângei din partid, scrie că apelul comitetului va forma obiectul criticei la numeroase intruniri publice, și că stânga va cere dela conducerea partidului, explicații oficiale.

INFORMAȚII

x In cursul nopții, a fost arestat individul Gh. Spiridon surprins pe când intra în bucătăria spitalului Sf. Spiridon, prin oberlichtul ferestrei.

x *Urmărirea unui criminal.* — In urma unei circulări, a fost pus în urmărire croitorul Ion Matei Dumitra, originar din Dragici Muscel acuzat că și-ar fi strangulat, cu mâinele nevasta, într'un moment de gelozie.

Croitorul este surd, chior de un ochi, tuberculos și'n etate de 28 ani.

x In mahalaua Broscăriei s'a înregistrat eri un nou caz de scarlatină. Copilul după ce a fost examinat de d. dr. Berbeciu, a fost internat la spitalul de izolare.

x *Arestarea unui seducător.*— Eri după amează, în urma unui denunț, au fost arestați artiștii de varieteu Georgescu Buzău și Anghelo Panco, care debutau la cârciuma Coroana.

„Artista" care este amanta lui Georgescu, e în etate de 14 ani. Ea e orfană de războiu și a fost internată până acum câteva luni la orfelinatul Ferdinand din localitate.

De aici ea a fost ademenita de Georgescu care este în etate de peste 50 ani.

Seducătorul a fost arestat și va fi înaintat Parchetului, pentru viol și ademenire de minore.

Fata, a fost restituita rudelor ei.

x Preotul N. Hodoroabă a fost numit profesor titular la catedra de religie de la gimnaziile din localitate : „Alexandru cel Bun" și „Ștefan cel Mare".

x In legătură cu accidentul din gara Vasile Lupu, când a căzut victimă soldatul Srul Ghinsburg, ni se scrie din Ungheni că d. dr. Culacov, medicul gării, a sosit la fața locului cu un ceas întârziere.

x *Direcțiunea Școalei Comerciale* Elementare și Superioare de fete din Iași, aduce la cunoștința tuturor elevelor că la deschiderea școalei va trebui să prezinte un certificat prin care să dovedească că sunt sănătoase și nici în familie nu au nici un caz de boală molipsitoare ; și adeverință de vaccin antitific.

ULTIMA ORA

O direcţie... a fraudelor!

— Jafuri cât un sfert din bugetul Statului —

Bucureşti 15.—Ministerul agriculturei a hotărât verificarea gestiunii la toate serviciile depinzând de acest departiment. S'a dispus verificarea tuturor lucrărilor în legătură cu împroprietărirea şi cu aplicarea reformei agrare.

*

Din calculele sumare făcute, rezultă că delapidările şi fraudele comise, sub diverse forme, la serviciile publice din ţară, ating suma echivalentă cu UN SFERT DIN BUGETUL GENERAL AL STATULUI.

La Ministerul de finanţe se va înfiinţa o... DIRECŢIE A FRAUDELOR care să se ocupe cu descoperirea furturilor şi cu formalităţile necesare ca averile defraudate să reintre în patrimoniul Statului.

Vezuviul în erupţie

Napole 15.— Institutul meteorologic anunţă că Vezuviul a intrat din nou în erupţie.

INFORMAŢII

x De la clubul liberal. — *Consfătuirele intime ale fruntaşilor liberali au început de aseară în vederea schimbărilor din administraţia locală.*

Dacă nu există opunere în ceia ce priveşte trecerea d-lui Eduard Lăzărescu ca prefect de judeţ, — în schimb discuţiile cu privire la noul prefect de poliţie, sunt foarte animate, mai fiecare nuanţă liberală având candidatul ei.

*

In ceia ce priveşte delegaţia permanentă a consiliului municipal, ifrimiştii şi argetoianiştii nu vor renunţa să aibă câte un reprezentant.

Dacă în ceia ce priveşte pe d. dr. Alexandrescu, ca reprezentant al nuanţei argetoianiste, discuţiile sunt mai blajine,— ele însă devin mai infierbântate când e vorba de un reprezintant al foştilor iorghişti.

Se prea poate ca chestia să fie tranşată la centru.

x Ministerul de interne a anulat contractul pentru înfiinţarea fabricei de ghiaţă la Abator, încheiat între fosta primărie averescană şi societatea „Moldova Forestieră".

x FURTURI.— In cursul nopţei de eri s'au înregistrat mai multe furturi de haine.

Astfel de la d-ra Marie Damenthal din str. Muzelor, în lipsa ei necunoscuţi au intrat în casă pe la orele 12 din noapte şi au furat haine, lenjerie, ghete etc.

La Elena Domnica strada Neculai Gane, deasemenea s'au furat haine.

La Mendel Bercovici, strada Sft. Lazăr s'au furat haine şi lingerie.

Aici furtul a fost săvârşit de serva Emilia Popovici care a fost pusă în urmărire.

De asemenea a fost pusă în urmărire fata Elena originară din Ungheni, pentru furt de la d-na Matasaru din strada Salhana.

La Jean Scripcă din str. Carp 4, s'au furat haine.

x *Camera de Comerţ din Bălţi.*—Mâine, are loc alegerea Camerei de Comerţ din Bălţi. Lupta mare se dă în secţia bancară la care candidează d. Miţă, actualul preşedinte al comisiei interimare, şi d. Belacovski directorul Băncei Moldova de acolo.

In caz de reuşita acestuia din urmă, e probabilă alegerea ca preşedinte al Camerei a d-lui Iftimie Popovici şi care luptă fără contracandidat la secţia diverse industrii.

D. Iftimie Popovici este în acelaşi timp şeful organizaţiei liberale.

Camera de comerţ din Iaşi, a fost invitată la solemnittatea constituirei. E chiar probabil că vor lua parte d-nii Iancu Botez şi Fred Şaraga.

x **Agitaţia din jud. Bălţi.** — D. Al. Coroiu, procuror general, fiind sesizat de agitaţia ţărănească din comuna Ciolaku Vechi, cu prilejul alegerei parţiale de la Bălţi, a plecat astăzi în anchetă la faţa locului.

In afară de unul ucis, mai sunt şi doi locuitori răniţi.

*

La Ciolaku Vechi spiritele continuă a fi agitate. Sunt temeri de o nouă răsvrătire Din garnizoana Bălţi s'au trimes jandarmi pentru menţinerea ordinei.

*

Asupra cauzelor gravelor incidente din Ciolaku Vechi, Parchetul General a fost informat asupra unui violent incident între delegatul cuzisist şi cel naţional-ţărănist de la secţia 14 de votare.

S'au sesizat Ministerele de Interne şi Justiţie.

Ancheta continuă.

Isadora Duncan a murit

Paris 15.—Din Nissa se anunţă că celebra dansatoare Isadora Duncan a suferit un accident de automobil şi a încetat din viaţă.

Condamnarea lui Turatti

Roma 15. — Tribunalul din Savana a dat sentinţa în procesul contra socialistului Turatti.

Turatti şi ceilalţi acuzaţi au fost condamnaţi la câte 10 luni închisoare. Patru dintre acuzaţi au fost achitaţi.

Paralizia infantilă

Bucureşti 15.— S'au mai declarat eri următoarele cazuri de paralizie infantilă :

2 în judeţul Arad ; 1 în Bălţi ; 1 în jud. Teleorman ; 1 în Capitală.

Ravagiile ciclonului

în Japonia

Tokio 15 In urma ciclonului au murit 2300 oameni, au fost complect distruse 3812 case şi au rămas subt apă 300 case.

Luptă de stradă

la Constantinopol

Constantinopol 15.— In cartierul Pera poliţia a surprins cîţiva conspiratori. A urmat o luptă de stradă, în urma căreia un comisar şi un conspirator au fost ucişi, iar doi agenţi de poliţie au fost răniţi.

ECOURI

— *Doctorul L. Coniver* reîntorcându-se, anunţă că şi-a reluat activitatea de Laborator la Farmacia sa din str. Ştefan cel Mare, unde primeşte spre executare *analize medicale, chimico-biologice.*

— *Şcoala de Arte şi Industrie Casnică de sub Direcţia D-nei Eleonora Lohan primeşte înscrieri de eleve până la 1 Octombrie. Cererile se vor adresa la Secretariatul Şcoalei (str. C. Negri Ogr. Bis. Bărboi). Se primesc comenzi şi se vând din Bazarul Şcoalei, covoare şi alte obiecte de industrie casnică cu preţuri foarte convenabile.*

— Dl. doctor Albert Ficler reîntorcându-se în localitate a reluat consultaţiile pentru maladi interne, boli de stomac, intestine ficat şi diabet, în cabinetul din str. Lăpuşneanu 27.

LICEUL de BĂEŢI, ŞCOALA SUPERIOARĂ şi ŞCOALA ELEMENTARĂ de COMERŢ

„MIHAIL KOGALNICEANU"

ŞCOLI CU DREPT DE PUBLICITATE. — IAŞI, STR. C. A. ROSSETI No. 8.

Inscrierile au început şi se fac în toate zilele de lucru în orele 4—6 p. m.

Elevii se primesc în clasa I de liceu sau comerţ, fără examen de admitere, şcoala fiind particulară ; trecerea dintr'o clasă în cea superioară se face în şcoală, ministerul luând doar toate măsurile de control prin organele sale,

Examenul de admitere în clasa 5-a de liceu se face pentru elevii şcoalei, în şcoală în faţa unei comisiuni compuse din profesori ai şcoalei şi prezidate de un delegat al Ministerului. *Elevii ce vor urma clasa a 4-a la alte licee trebue să dea examen de admitere în clasa a 5-a la şcolile statului şi apoi se pot înscrie la acest liceu,* Cursurile se ţin după programa şcolilor Statului ; şi aici e în vigoare regulamentul şcolilor publice.

Direcţiunea liceului dorind a veni în ajutorul părinţilor lipsiţi de mijloace şi funcţionarilor a hotărât ca în acest an, să se înfiinţeze şi clase paralele, la care taxa şcolară va fi egală cu cea de la clasele paralele ale şcolilor statului din Iaşi, dacă vor fi câte 40 înscrieri de clasă. Astfel la orice clasă paralelă taxa e de 6000 lei.

Atât elevii noi cât şi cei ce au urmat în anul trecut cursurile acestui liceu trebuesc să se înscrie până la 10 Septembrie.

Renumita **ŢIGLA de TURDA**

Cel mai eftin şi cel mai durabil material de acoperit clădirile, neavând nevoie de reparaţii şi întreţinere niciodată, se găseşte de vânzare la *Mari e Depozite de Cherestea* ale Soc.

„Moldova Forestieră" Iaşi, str. Uzinei No. 11 şi 11 bis.

vis-a-vis de Uzina Tramvaiului

şi Str. Palat No. 84 bis (lângă Podul Roş)

Singura reprezentanţă a Fabricelor de Ţiglă din Arieş Ghiriş Turda. — Se livrează en detail şi en gros,

Se primesc comenzi de vagoane complecte pentru ori ce staţie din Jud. Iaşi.

Vindem Cherestea cu 100 lei la metrn cub mai eftin ca ori unde.

LA GENEVA

Lucrările comisiei dezarmării

Geneva 15. — In comisia III-a a Ligii Naţiunilor, a continuat discuţia generală asupra dezarmării.

Delegatul Ungariei a cerut să se pue capăt deosebirei între State care au voe, şi State care nu au voe să se înarmeze.

Delegatul Italiei a declarat că acceptă moţiunea poloneză. Aceastâ declaraţie a fost primită cu entuziaste aplauze.

Delegatul Norvegiei a făcut câteva propuneri de amănunt în privinţa modalităţilor dezarmării.

Aurul românesc

de la Banca Angliei

A intervenit un aranjament între Banca Naţională şi Bank of England, hotărându-se ca depozitul nostru de aur din Londra să nu mai fie adus în ţară, iar monetăria engleză să transforme lingourile de aur în valoare de 800,000 lire, în monete româneşti cu efigia regelui Ferdinand.

Batarea acestor monete va începe chiar în cursul lunei acesteia.

Depozitul de 4 miliarde rămâne la dispoziţia noastră, la Banca Angliei.

Chestia optanţilor la Tribunalul din Haga

HOTĂRÂREA COMITETULUI DE JURIŞTI DIN GENEVA

Geneva 15. — Guvernul maghiar a comunicat oficial la Liga Naţiunilor, că a numit pe contele Albert Apponyi ca delegat în faţa consiliului, pentru chestiunea optanţilor.

*

Consiliul s'a ocupat aseară de problema optanţilor, după ce a primit raportul comitetului de jurişti.

*

Berlin 15.—„Vossisch-Zeitung" află din Geneva că comitetul de jurişti a decis ca diferendul româno-ungar, în chestia optanţilor, să fie deferit tribunalului de justiţie din Haga, care să decidă asupra competenţei tribunalului arbitral mixt din Paris.

Sovietele

contra rechemării lui Racowski

Berlin 15.— Ziarele află din Moscova că guvernul sovietic nu este dispus să recheme pe Racovski de la Paris, considerând că un asemenea act ar însemna primul pas spre ruperea relaţiunilor cu Franţa.

Un comunicat

al legaţiei spaniole

Bucureşti 15.—Legaţia spaniolă din Capitală a remis presei următorul comunicat :

In baza unei telegrame primite din Madrid, legaţia regală a Spaniei afirmă categoric că nici un atentat nu s'a comis contra persoanei M. S. Regelui Alfons XIII. Zvonurile care au circulat sunt cu totul lipsite de temei.

Anchetă

la Eforia Spitalelor Civile

Bucureşti 15.— In urma campaniei duse contra întrebuinţării averei Eforiei Spitalelor civile, ta specularea cu acţiuni petrolifere, Ministerul Sănătăţii a ordonat o anchetă financiară.

La deschiderea sesiunii, se va face şi o interpelare în Parlament.

Val de căldură în America

New-York 15.— Un val de căldură s'a abătut asupra Statelor-Unite.

Câteva persoane au murit de insolaţie.

Mica Antantă

şi acţiunea lordului Rothermere

Berlin 15. — „Vossische Zeitung" află că la conferinţa miniştrilor de externe ai Statelor din mica Antantă, d. Beneş a propus să se întreprindă o acţiune comună în contra campaniei lordului Rothermere.

D. Titulescu nu s'a opus la această propunere, dar a făcut unele rezerve spunând că demersuri e trebuesc făcute cu cea mai mare discreţie.

D. Marincovici, ministrul de externe al Jugoslaviei, s'a pronunţat contra propunerii d-lui Beneş, pe motiv că acţiunea lordului Rothermere nu are o importanţă suficientă, ca să merite o acţiune de Stat împotriva ei.

In cele din urmă d. Beneş a renunţat la propunerea d-sale.

Alte expulzări din Franţa

Paris 15.—Poliţia continuă cu triarea străinilor, făcând razii şi arestări în fiecare noapte.

Ieri au fost expulzaţi foştii deputaţi italieni Gnudi şi Vittorio, precum şi trei ziarişti.

Ravagiile holerei

în China

Berlin 15.— In China, la Yang-Tse, peste 1000 persoane au murit de holeră.

Tribunalul jud. Iaşi secţia III-a

Publicaţie de Vânzare

No. 6762 din 9 Septembrie 1927

Tribunalul Iaşi sec. III-a, în urma raportului D-lui Jude Sindic Trib. Iaşi secţia III-a No. 3715 | 1927, prin Jurnalul No. 6512 | 1927, a autorizat să scoată din nou în vânzare prin licitaţie publică, şi în condiţiunile Jurnalului anterior averea mobilă, mobilier casnic şi portofoliului falitelor Ghetel et Pencevschi din Iaşi compuse din mărfuri de prăvălie şi mobilier de prăvălie, evaluate la suma de 434.794 lei aflată în Iaşi, s rada Dreaptă No. 1, mobilier casnic a falitului Al. Getsler evaluat la suma de 56.000 lei aflat în Iaşi str. Păcurari 49, mobilierul casnic a falitului Pincevschi evaluat la suma de 31.000 aflat în Iaşi str. Ornescu No. 1 şi portofoliul evaluat la suma de 188.971 lei.

Vânzarea şi adjudecarea acestor averi vor avea loc în ziua de 24 Septembrie 1927, ora 14 p. m. la faţa locului mai sus arătat, iar a portofoliului în camera Jud. Sindic, Trib. Iaşi, începându-se licitaţiile publice de la sumele evaluate de expert, cu facultatea pentru D-lui Judecător de a o începe şi dela o sumă mai mică sub rezerva omologărei Tribunalului.

Dos. No. 6 | 927 Jud. Sindic

Preşedinte, S. v. Alf. Winkler

Portărel, V. Stănescu

Tribunalul Judeţului Iaşi s. III-a

PUBLICAŢIE DE VANZARE

No. 6765 din 9 Septembrie 1927

Se încunoştiinţează că Tribunalul Iaşi s. III-a în urma raportului D-lui Jude Sindic No. 3710 | 1927, prin Jurnalul No. 6513 | 1927, a autorizat a se scoate din nou în condiţiunile Jurnalului anterior, în vânzare prin licitaţie publică şi prin mijloc rea Corpului de Portărei Iaşi, averea falitului la cu Goldştein din Iaşi str. I. C. Brătianu No. 199 compusă din mărfuri şi mobilier de prăvălie evaluat de expert la suma de 85.000 lei.

Vânzarea şi adjudecarea acestei averi va avea loc în ziua de 24 Septemorie 1927, ora 14 la faţa locului în Iaşi str. I. C. Brătianu No. 199, începându-se licitaţia publică de la suma evaluă ei, cu facultatea D-lui Jude Sindic de a o începe şi de la o sumă mai mică, sub rezerva omologărei Tribunalului.

Dosar No. 21 | 927 Jud. Sindic

Preşedinte, S. v. Alf. Winkler

Portărel, V. Stănescu

DE VÂNZARE una casă compusă din 4 camere, 3 bucătării, fântână în curte şi 450-500 m. p., grădină împrejmuită cu gard de scânduri, libere de la data vânzării. A se adresa D-lui Alex. Codreanu Mah. Ţicău de Sus No. 24 Iaşi.

DOCTORUL

B. Boris Sverdlic

Specializat în boli de

COPII ŞI SUGACI

Str. I. C. Brătianu No. 54

(Alăturea de farmacia Hertzenberg „Regina Maria")

Cons. zilnice

Pentru săraci gratis 8—9 dim.

DOCTORUL

R. DAMSKER

s'a mutat

în str. Ghica-Vodă No. 44-46

şi consultă zilnic :

MEDICINĂ INTERNA

Sifilis, Genito-Urinare

8—11 a. m. şi 3—7 p. m.

S. Premisleaner

Avocat

Cons. 8-9 a. m. şi 7-9 d. a

Stradela Bărboi 6

Butoaie

goale, de cerneală, diferite mărimi, de vânzare la tipografia H. Goldner.

ORA 3

Hotărârile consiliului de miniştri

Bucureşti 15 — Astăzi dimineaţă la ora 11 miniştrii s'au întrunit în consiliu sub preşidenţia d-lui Ionel Brătianu.

Comemorarea alipirii Dobrogei

D. Al. Lapedatu a fost însărcinat să studieze chestiunea organizăr i pentru anul viitor, a unei expoziţii cu ocazia comemorării a 50 ani dela alipirea Dobrogei. Expoziţia va fi organizată într'unul din oraşele dobrogene.

Intâmplările din Bălţi

D. Duca a comunicat rezultatul alegerilor parţiale şi a dat explicaţii asupra incidentelor din Bălţi. Ministrul de interne a arătat că la o secţie de vot se afla şi deputatul Coltor. Câţiva agenţi cuzişti au instigat pe săteni spunând că deputatul Coltor e evreu şi să-l scoată din sală.

Un grup de săteni au voit să atace pe deputatul Coltor, iar preşedintele secţiei de votare a chemat armata. S'au tras mai multe salve în aer, iar un sătean a fost ucis.

Ajutorarea sinistraţilor

D. Nistor a arătat ajutoarele pe care le-a împărţit sinistraţilor din Bucovina. Până acum a distribuit un milion lei la 190 comune, în afară de mat rialul lemnos şi alte ajutoare.

D. Tătărăscu a cetit un raport despre neajunsurile pe care le întâmpină moţii. Guvernul va aviza la măsurile necesare pentru această populaţie în suferinţă.

Chestia prorogărei parlamentului

Consiliul nu s'a ocupat de chestia prorogărei parlamentului, ci aşteaptă mai întâi înapoierea d-lui Vintilă Brătianu în ţară, deoarece chestiunea prorogărei este în legătură cu proiectele de legi care reclamă urgenţă.

*

Consiliul s'a terminat la ora 1 şi jumătate.

ȘTIRI DIN ȚARĂ ȘI STRĂINĂTATE

Agitaţie ţărănească la o secţie de votare din Bălţi

Răzvrătirea sătenilor.— Cauzele.—O victimă

Bălţi.—In cursul zilei de ieri, pe când continua votarea la secţia 14 din comuna Ciolaku Vechi jud. Bălţi, câteva sute de săteni s'au răsvrăiit şi atacat localul de vot.

Preşedintele secţiei de vot d. judecător Octavian Petrescu, a dispus ofiţerului de gardă să tragă câteva salve în aer pentru a intimida mulţimea.

La început ofiţerul a ezitat să execute ordinul ; însă pentrucă răzvrătiţii continuau să atace localul de vot, garda a tras şase salve de focuri în aer. Nu se ştie prin ce împrejurare a căzut unul din răzvrătiţi.

Intervenind şi un pluton de jandarmi, sătenii au fost împrăştiaţi.

D. maior Berescu, prefectul judeţului a dispus o anche'ă.

*

Asupra cauzelor răsvrătirei ni se comunică că sătenii în număr de câteva sute ar fi fost nemulţumiţi de modul cum se făceau alegerile. In acelaş timp se mai spune că fiind arestat un propagandist cuzist, sătenii au cerut eliberarea lui.

Primul Procuror de Bălţi s'a dus la faţa locului pentru a asista.

In jurul descoperirilor din Şos. Naţională

Mersul cercetărilor

Ziarul nostru a relatat pe larg descoperirile făcute la cârciuma Ciornei din Şos. Naţională.

In urma unui denunţ s'a găsit în cimentul de sub terasa din jurul cârciumei, două cutii de tablă în care se aflau 20 focoase şi 20 de granate. Deasemenea s'a mai găsit şi un sac cu broşuri, ziare şi manifeste electorale socialiste.

*

Toată ziua de eri, au continuat cercetările la faţa locului.

Au fost răscolite toate camerile, grajdurile şi celelalte dependinţe ale cârciumei ; butoaele au fost cercetate, tot pământul desţelenit, doar se vor găsi şi alte explozibile.

Nu s'a mai găsit însă nimic.

*

Eri după amiază, cei doi fraţi Ciornei, au fost supuşi unui lung interogatoriu.

Const. Ciornei, cârciumarul, om cuprins, cu mai multe proprietăţi în oraş, a declarat :

— Fiind împroprietărit în 1927 pe Şos. Naţională, a însărcinat pe fratele său Theodor — care este lemnar şi antreponor—să-i zidească o casă.

In ziua când s'a curăţit locul, au fost găsite granatele şi mai multe obuze. Cârciumarul a o donat fratelui său să predee expozibilele poliţiei.

A doua zi, ducându-se din nou la locul din Şos. Naţională, n'a mai găsit decât obuzele. Intrebând pe fratele său, acesta a răspuns că a făcut ce i s'a spus.

A doua zi, un vecin, Toma i-a spus că obuzele au fost şi ele aruncate în pârăul Nicolina.

Se vede că fratele a îngropat mai întăi granatele într'un colţ separat ; apoi când s'a zidit terasa, le-a îngropat în terasă. Cu ce scop, aceasta urmează să se stabilească acum, cu atât mai mult, cu cât se ştie că el e un adept al ideilor comuniste.

In prezent, autorităţile caută să gsească şi obuzele, cercetând după indicaţiile vecinului Toma.

Th. Ciornei, la interogatoriul luat, nu neagă cele de mai sus, dar continuă să arunce vina asupra fratelui său.

A mărturisit că el a făcut denunţul.

*

De notat că'ntre ambii fraţi Ciornei, exista o ură de moarte.

De câteva ori Th. Ciornei a trimis fratelui vorbă prin oameni, că dacă nu-i dă o sumă mare, îl va băga în puşcărie.

Aceasta o declară un sergent de poliţie, care a auzit şi a dus vestea lui Const. Ciornei, cârciumarul.

Cauza certei între fraţi este că Const. Ciornei, a evacuat pe fratele său Theodor din locuinţa în care s'au găsit granatele, din cauză că acesta nu plătise nişte datorii contractate pe piaţă şi garantate de cârciumarul Const. Ciornei.

In legătură cu aceasta, au fost ascultaţi ieri d-nii Av. Coman, Neculau frizer, Ionaş Leibovici depozitar de vinuri etc.

Cei doi fraţi Ciornei vor fi înaintaţi azi Parchetului. REP.

x DIN GALAŢI.— In urma morţii regretatului G. Caranfil, clubul partidului naţional-ţărănesc din Galaţi a ales pe d. Iancu Măgură ca preşedinte al organizaţiei de Covurlui, pe d-nii Cristache Teodoru şi Haralamb Şerbăneseu vice-preşedinţi şi pe d. E. Vasiliu preşedinte al clubului.

ASPECTE

(Continuare din pag. I-a)

vedere pentru propaganda pacifistă şi de ori unde se iveşte o nădejde cât de mică, se cuvine să o primim cu entuziasm şi să contribuim la realizarea ei practică.

De partea pacifiştilor a trecut acum lordul Robert Cecil ; ilustra personalitate a politicei engleze îşi va expune în curând programul politicei sale pacifiste care trebue făcută în afară de partide, această problemă trecând de marginile unei organizaţii şi interesând—astăzi mai ales—poporul întreg, lumea întreagă.

Lordul Cecil scrie acum de curând: „Primejdia unui război ameninţă din cauza fricei şi a naţionalismului exagerat. Căci unele ţări, cari îşi revin, deşi încet, din pustiirile războiului, se dedau unui naţionalism exagerat".

Şi, consecvent cu părările expuse în articolul din care facem acest extras, lordul Cecil propune întărirea legăturilor dintre naţiuni, primirea Rusiei în Liga Naţiunilor „chiar după ruperea raporturilor comerciale şi diplomatice dintre Anglia şi republica sovietică".

Exemplul lordului Cecil trebue urmat: în toate ţările să se unească oameni din toate partidele şi în afară de ele să formeze „partidul păcii" al cărui program unic internaţional se va putea realiza cât mai curând şi mai bine.

Acţiunea lordului Cecil găseşte aprobarea tuturor oamenilor dornici de pace şi de frăţie între popoare.

G. SPINA

FRONTUL UNIC AL MUNCII

CONVOCARE

Toţi prietenii şi conducătorii acestei acţiuni sunt rugaţi să se întrunească astăzi Joi 15 Sept. ora 8 jum. fix, la sediul uniunei micilor industriaşi din str. Lozonschi.

Secretariatul

Statistica boalelor contagioase din Iaşi

De la 10 August şi până az s'au înreg. în localitate : 1 caz de tifos exantimatic ; 2 de rugeolă ; 1 de variolă ; 4 de cărbune şi 1 de oreillon:

*

In ceia ce priveşte scarlatina s'au înregistrat 20 cazuri în luna August şi 14 în luna Septembrie.

Toţi copiii bolnavi sunt îngrijiţi la spitalul de izolare, în afară de unul singur căutat la domiciliu.

Febra tifoidă numără 35 cazuri în luna August şi 8 cazuri în luna Septembrie.

REZULTATUL ALEGERILOR PARŢIALE

In alegerile parţiale, guvernul a avut un singur candidat oficial : pe d. Al. Mavrodi la *Storojineţ* unde a şi fost ales senator, cu 399 voturi, contra candidatului naţional ţărănesc, d. T. Sauciuc-Săveanu care a întrunit numai 149 voturi.

*

La *Iaşi*, d. Iancu Zippa n'a fost candidatul oficial al guvernului, dar a folosit toată forţa electorală a partidului liberal aflat la putere. Şi d. Zippa a fost ales senator cu aproape unanimitatea voturilor exprimate. Dealtfel, d-nii Cananău şi P. Pogonat renunţaseră a mai susţine lupta.

*

Naţional-ţărăniştii au reuşit frumos în două locuri : la Fagaraş şi la Dolj.

La *Făgăraş* d. prof Mironescu. s'a ales cu 491 voturi

Ceilalţi candidaţi au întrunit un număr infim de voturi. Nici d. ministru Stelian Popescu n'a putut să folosească candidatului său Romulus Seişanu, nici d, ministru Argetoianu n'a putut sprijini pe protejatul său Popovici Taşcă.

*

La *Dolj*, d. I. Răducanu, naţional-ţărănist, a înregistrat un strălucit succes, fiind ales deputat cu peste 17.000 voturi.

Candidatul averescan. d. Izvoranu, a întrunit numai 3200 voturi ; candidatul iorghist d. Ştefan Goicean a întrunit 2100 voturi ; dr. Daniel, independent, 5000 voturi ; şi alţi candidaţi independenţi un număr neînsemnat de voturi.

*

Averescanii au luat două locuri de deputat : la Durostor şi Bălţi.

La *Durostor* d. subsecretar de stat Franasovici, a reuşit să impue alegerea amicului său personal d. Petre Papacostea, ca e a întrunit aproape 15,000 voturi, faţă de vre-o 6500 voturi obţinute de d. Cămărăşescu, candidatul naţional-ţărănist.

*

La *Bălţi* a reuşit fostul ministru averescan d. Sergiu Nţă cu vre-o 12,000 voturi. D. Eduard Mirto, naţional-ţărănist, a întrunit numai 5000 voturi, iar d. A. C. Cuza numai vre-o 3300 voturi.

Căderea d-lui Mirto se explică prin aceia că popularitatea de odinioară a ţărăniştilor, a trecut în acest judeţ la lupiştii d-lui Buzdugan.

„OPINIA"

literară şi artistică

(Continuarea din pag. I-a)

ceiaşi ieşeni obişnuiţi cu „romanţele" şi „ouverturile" orchestrelor noastre. Jazzul i-a schimbat, întărind astfel demonstraţia lui **Gobleau** care spune că: *„Ritmul e viaţa"*, Occidentali şi moderni nu e de mirare că Dl. *Spina* in a III-a D-sale „scrisoare", publicată în coloanele acestei gazete, vorbeşte cu entuziasm despre fiecare dintre aceşti muzicanţi, în parte ; *Iuliust Slavo, Anton* si *Max* au forma o atmosferă în care bara dintre podium şi public a dispărut.

S. Arcu

Marşul funebru al lui Beethoven.

„Sulla morte d'un Eroe", a fost întitulat de către muzicele din sud-estul Franţei, „Marşul funebru pentru moartea mareşalului Lannes".

Dealtfel în „Mèmoires de Marco Saint-Hilair ", se poate ceti: „După Quintus Curius, Alexandru cel Mare a celebrat funeraliile lui Ephestion, prietenul său iubit, cu o grandoare, cum nici nu s'a văzut până atunci la ceremoniile funebre ale Grecilor. Napoleon a avut deasemeni „Ephestion"-ul său. Acest „Ephestion" a fost mareşalul Lannes.

La moartea generalului, muzicele au cântat un marş al lui Beethowen, care singurul poseda toată ştiinţa şi inspiraţia necesară la asemenea fel de compoziţii".

„Amicii Operei"

vor edita opera „Fidelio" a lui Beethoven. Această lucrare are să fie precedată de un studiu biobibliografic ; 60 de reproduceri vor ilustra textul. Venitul acestei ediţii va fi destinat ridicării unui monument al titanului.

INFORMAŢII

x **Intinderea periferiilor Iaşului.**—*In ultima şedinţă, a Consiliului de higienă, d. dr. C. Tănăsescu a făcut un tablou sugestiv—despre întinderea oraşului.*

A arătat, cum oraşul se întinde, fără nici un rost, prin distribuirea de parcele, şi prin ocupări samavolniceşti.

S'au creat astfel numeroase noi mahalali fără apă, fără canal şi fără lumină. Pentru ca unul din aceşti cetăţeni să părăsească locuinţa sa, îi trebue barcă sau poduri improvizate din gunoaie şi scânduri. Va fi imposibil pentru comună, de a administra aceste cartiere noi, dacă nu se iau măsuri.

x La biserica Ziua Crucei a avut loc ieri hramul Bisericei şi Sfinţirea drapelului societăţei „Ziua Crucei".

x *D. Richard Franasovici, subsecretar de Stat, dezminte declaraţiile pe care un ziar i le-a atribuit în chestia rolului d-lui dr. Lupu la Geneva.*

x Ziarul italian „Lavoro d' Italia" (8 Sept.) din Roma publică un admirabil articol despre biserica Sf. Nicolae din Iaşi ilustrat cu fotografia bisericii datorit d-lui prof. Claudiu Isopescu.

x Inundaţiile din Japonia au făcut alte 1200 victime omeneşti, iar 150,000 persoane au rămas fără adăpost.

x In procesul excrocheriei încercate la primăria Cluj, tribunalul Cluj a condamnat pe Schulze la 4 ani închisoare, iar pe Misnaewski la 3 ani închisoare.

In curând va apare în localitate un ziar informativ-ilustrat, redactat de un grup de publicişti şi gazetari şi având un serviciu special de reportaj ilustrat pentru Iaşi.

x D. Negelschi, şeful poliţiei Paşcani, a descoperit pe autorul furtului de bijuterii în valoare de 500,000 lei, comis acum un an în dauna d-lui Zarifopol. Autorul este restauratorul din Paşcani, Petrache Cuciuschi, în complicitate cu fratele său ceferistul Mihai Cuciuschi, la care s'au găsit bijuteriile.

x Eri după amiază, au fost înaintaţi Parchetului V. Rusu ajutor de primar în Corneşti, Cost. Simonescu din Bucium, Gh. Ciobotariu din str. Morilor, Gr. Trofin din Breazu Copou, N. Posoi din Miroslava, Grig. Gavriluţă din Ticău, Iohan Justinian şi anton Rudinschi, pentru furturile comise la Palatul Cogălniceanu, proprietatea d-lui Adolf Teitler.

Inculpaţii au fost deferiţi Instrucţiei.

Un cor impozant de 12 persoane, orchestră cu muzica specială şi orgă acompaniază azi la Sidoli şi Select clasica realizare „Quo Vadis Domine ?" a marelui romanţier-istoric Sienkewiez.

Tot programul de azi cuprinde şi zguduitorul roman de aventuri „Răpitorul de mirese" cu Fred Thomson.

Note din M-rea Varatec

(Continuare din pag. I-a)

pânzite de furnici şi ori cât te-ai feri, în mersul tău striveşti zeci şi sute din aceste fiinţi mici, inteligente şi harnice, care din zorii zilei până'n noptat nu mai au astâmpăr.

După o hoinăreală de câte-va ceasuri, es din pădure să mă întorc acasă. Am în faţă o privelişte măreaţă: Soarele în asfinţit, împrăştie pulbere de aur peste vârfurile copacilor, peste acoperişele caselor, peste turnurile Mânăstirei, şi Cerul în flacări, aduna încet un şirag de nouri vaporoşi, într'o vâltoare de foc, alcătuind un peisaj cum rar se poate vedea. La un capăt al norilor se desemnează o cămilă cu 2 cocoaşe ; la celalt capăt un urs culcat cu botul între labe cu capul enorm şi cu urechile mici, iar alăturí de urs, un sfinx aidoma celui din deşertul Saharei.

Dar pe nesimţite animalele dispar într'un lanţ de munţi de aur şi iată că un nor se desface în două şi dă în lături o uşă, lăsând să iasă o pereche de oameni tineri: El cu plete de aramă aprinsă, ea, cu părul mic, tuns băeţeşte. Amândoi ţinându se de mână păşesc pe o punte subţire, apoi paste câte-va clipe se prăbuşesc în marea de foc a norilor care-i înghite cu lăcomie.

Mă întorc acasă obosit de atâta vagabondare.

Maica Zosima—gazda mea—măruntică şi sprintenă, mă întâmpină cu zâmbetu-i bine-voitor.

Ce bună şi blândă-i maica, cu vorba ei domoală şi prietenoasă. Imi poartă o grijă ca de mamă şi-mi pune nenumărate întrebări :

— Ei te-ai plimbat ? Nu eşti obosit ? Nu ţi-i sete ? Iar dimineaţa : — Ai dormit bine ? Cum te simţi ? Şi eu la toate întrebările îi răspund : — Bine, maică, bine ; ca să fie mulţumită. Intr'o zi o întreb : — De unde ai casa asta, măicuţă ?

— De la Dumnezeu.

— Dar ce, Dumnezeu are case de vânzare ?

— Ei, şi mata acu ! !

— Atunci cum ?

— Cum ! Am stat la o maică bătrână pe care am îngrijit-o, şi drept mulţămire, mi-a lăsat casa. Ei, nu se chiamă că Dumnezeu mi-a dat-o ?

— Cam nu, (răspund ca s'o necăjesc).

Singura 'ai spus doară că maica cea bătrână ţi-a lăsat-o.

— Apoi dacă Dumnezeu n'ar fi vrut să mi-o deie mie, n'ar fi lăsat'o la altă maică ?

— Ai dreptate, zic eu, (ne mai având ce răspunde).

Din vorbă în vorbă, aflu viaţa maicei din copilărie, până în prezent :

Tatăl ei a murit când ea era mică ; mamă-sa femee necăjită a crescut'o până la 12 ani când a adus'o la Mânăstire.

A stat ea la o maică, apoi la alta, până când maica reposată văzând'o cuminte, ascultătoare şi cucernică, a luat'o la dânsa, lăsându-i după moarte, casa.

Din cuprinsul Mânăstirei. maica Zosima nici odată n'a eşit ; nu cunoaşte alte grăniţe, alte legi şi alte regule de cât ale Mânăstirei ; îi place viaţa de călugăriţă pe care n'ar schimba-o pentru nimic pe lume.

Până acu avea trei lei pe zi pentru hrană, dar de la 1 Ianuarie li se dă câte opt lei.

Acest spor li s'a făcut în urma unei scrisori pe care a trimis'o Regelui, un boer, în care zicea că maicele îs necăjite şi-l ruga să le îmbunătăţească starea. Ea n'a cetit, dar alte maici i-au arătat jurnalul cu scrisoarea.

Când i-am spus maicei, că d-l Nicu Miron,—acela care a scris Regelui scrisoarea—e cel mai bun prieten al meu, tare s'a mai bucurat şi m'a rugat să-i mulţumesc din partea ei şi să-i spun că toate maicele se roagă pentru sănătatea lui...

Intr'o seară, venind vorba de şerpi, i-am spus că în India—o ţară foarte departe de a noastră—sunt şerpi mici şi subţiri cât un fir de aţă şi sunt aşa de veninoşi, că omul pe care l'a muşcat moare în câte-va minute.

— „Maica Domnului", se minunează maicuţa, făcându-şi cruce, dar cum mai trăesc oamenii ceia acolo ?

Apoi s'au deprins şi dânşii ca ţiganul cu scânteile, numai că în fiecare an mor câte-va mii de oameni din cauza muşcăturilor de şerpi.

— Dar bine—făcu maica—Oamenii de ce nu fac rugăciuni ori descântece ca să-i mai îmblânzească ?

— Rugăciunile nu folosesc la nimic, iar descântecele au putere numai în contra şerpilor cari se pot vedea, dar cum cei mai mulţi sunt foarte mici, te muşcă înainte de a-i descânta.

Când i-am spus că sunt alţi şerpi lungi, groşi şi aşa de puternici în cât se aruncă şi asupra Leului, îi incolăceşte spinarea şi-l strânge aşa de tare că-i zdrobeşte şira spinărei, maica rămâne înmărmurită la auzul acestor istorisiri şi după câteva clipe de gândire se întreabă, clătinându-şi capul : — Oare de ce a mai lasat Dumnezeu aşa fel de animale pe pământ ? S'apoi tot ea răspunde : —De bună samă că oamenii de acolo sunt răi şi Dumnezeu îi pedepseşte pentru păcatele lor.

— Nu-s mai răi ca oamenii de pe la noi.

— Dar atunci de ce la noi nu sunt aşa şerpi grozavi ?

— Sunt şi la noi, şi încă şi mai grozavi...

Maica rămâne cu totul nedumerită şi aşteaptă o lămurire.

— Noi n'avem şerpi grozavi, dar în schimb avem şerpoaice, şi muşcătura lor e mai grozavă de cât a şerpilor din India, pentru că acolo, cel puţin, cel muşcat moare dintr'o dată, pe când la noi, muşcătura de şerpoaică omoară cu încetul; şi până moare se schinueşte, nenorocitul...

Maica se uită lung la mine şi zimbeşte cu îngăduinţă de mamă care trece cu vederea o glumă ce i se pare cam prea sarată.

Const. Leon
avocat

(Urmează)

„SPIRITIST"

Prezicător SĂVESCU

Strada **ETERNITAŢEI** No. 58 (prin Târgu Cucului) **Singurul** este în **ROMANIA**

PREZICATOR BREVETAT de Minister la 12 Iulie 1927 cu No. 14263 — dar fără a-şi face — reclamă mare —

Incepând acum o nouă *„invenţie"* în calculul „CIFRELOR" prezice, orice afaceri serioase la persoane serioase descoperă orice mistere sufleteşti din viaţă şi dă toate lămuririle necesare pentru orice interes, sufleteşte, căsătorii, boale orice fel, comerciale, furturi, atât cât e posibil desigur.

Dă lecţii de sugestiune şi magnetismul—face magnetismul pentru vindecarea boalelor de nervi, anemie, dureri de cap, gânduri fixe, energie, boala dragostei (iubiri fatale) şi deprinderi rele, linişte în căsătorie etc.

Discreţie sigură. Toată ţara prin scris. Consult. 9—12 şi 2—7½ Duminică până la 4 după masă.

DOCTOR IN MEDICINĂ

M. WECHSLER

Specializat în Franţa în

ARTA DENTARĂ

Boli de gură şi de dinţi

Consult. 9-12 şi 2-7 p. m.

IAŞI, Str. Ştefan cel Mare 13

Casele Leon Mayer

BIBLIOTECA UNIVERSITATII -IAȘI-
Biblioteca Universității Loco

ANUL ...

2 LEI EXEMPLARUL

SAMBATA 17 SEPTEMBRIE 1927

ABONAMENTE
Lei 1000 pe un an
„ 500 . . . „ 6 luni
„ 300 . . . „ 3 luni

OPINIA

ZIAR POLITIC COTIDIAN

ANUNCIURI
se primesc la toate
Agenţiile de Publicitate
şi la
Administraţia ziarului
Iaşi—Str. Gh. Mârzescu 17

IN JURUL REZULTATULUI

ALEGERILOR COMUNALE DIN IAŞI

DE CE AU FOST INFRÂNŢI NAŢIONAL-ŢĂRĂNIŞTII

O distinsă personalitate din Iaşi, neînregimentată în nici o grupare politică, ne trimite următoarele observaţiuni interesante:

Rezultatul alegerilor comunale la Iaşi este interpretat ca un triumf pentru lista liberală şi un dezastru pentru lista naţional-ţărănistă, asociată cu socialiştii. Se cuvine să examinăm mai de aproape această interpretare sumară.

Şi primul lucru, care sare în ochi, la primul examen al situaţiei, este absenţa din luptă a fostei administraţii comunale averescane. Este incontestabil în această absenţă, nu numai recunoaşterea absolutei nepopularităţi şi descompuneri a partidului, pe care o reprezenta, dar şi recunoaşterea că activitatea la comună a foştilor edili, în însăşi conştiinţa lor, este socotită de a fi fost de aşa fel, în cât averescanii nu contau că vre-un alegător ar fi putut să le mai dea votul. Ori, instalarea la comună a foştilor edili averescani s'a făcut, trebuie să recunoaştem aceasta, pe creditul de care se bucura partidul naţional-ţărănesc. Acei pentru care ei au garantat, dovedindu-se *incapabili* la conducerea comunei, *şi naţional ţărăniştii au trebuit fatal să-şi piardă din încrederea cetăţenilor.* Iată o primă cauză a dezastrului ţărăniştilor.

A doua cauză trebuieşte căutată în faptul că reprezentanţii partidului ţărănesc în fostul consiliu comunal, *n'au luat o atitudine dârză împotriva conducerei proaste a treburilor comunei de către edili averescani,* şi nu s'au despărţit neted în discuţiile din consiliu de elementele comuniste, cu care au intrat împreună în consiliu.

A treia cauză a dezastrului naţional-ţărănist, trebuieşte căutată în asocierea lor cu social-democraţii, extrem de slabi şi dezorganizaţi la Iaşi (ca şi în alte părţi), destul de suficienţi însă pentru a speria şi a goni de la urnă, sau a face de a vota împotriva lor şi a asocaţiilor lor, mica burghezie şi pe funcţionari. Şi apoi este paradoxală această politică a naţional-ţărăniştilor, care astăzi la comună se asociază cu social-democraţii, iar la senat pun candidatura d-lui Cananău, după ce eri au fost asociaţi la comună cu averescanii!

Dacă aceste cauze pentru explicarea dezastrului naţional-ţărănesc, nu ar părea suficiente, mai sânt şi cauze auxiliare, indirecte, destul de însemnate.

La alegerile anterioare, către partidul naţional ţărănesc erau împinse simpatiile masselor ovreieşti din Iaşi, speriate de acţiunea d-lui A. C. Cuza, şi neprotejate îndeajuns de naţional-liberali. Acum d. A. C. Cuza nu le-a mai adus acest serviciu ţărăniştilor şi nenorocire liberalilor: massa ovreiască s'a putut lipi de liberali în speranţa de a obţine de la dânşii, prin aceasta, protecţia împotriva viitoarelor acţiuni cuziste.

Liberalii conştienţi trebue să-şi dea bine seama că triumful lor în alegeri, n'a izvorât atât din popularitatea lor, cât dintr'un complex de împrejurări, care au slăbit până la dezastru pe adversari.

Această conştiinţă trebue să le servească liberalilor ca imbold pentru o activitate serioasă şi fecundă în administrarea comunei, ca să nu ajungă în scurt timp la soarta predecesorilor şi adversarilor lor. Intotdeauna alături de Capitoliu se găseşte stânca Tarpea.

Din toată lumea

——

Scăderea natalităţii în Germania — Demografii germani sunt alarmaţi de constatarea unei simţitoare scăderi a natalităţii în ţara lor. Numărul naşterilor care era în 1913 de 27,5 la miia de locuitori, a scăzut în 1925 la 20,6. Berlinul are o natalitate numai de 11,2 la miia de locuitori, adica mai puţin de cât ori ce altă Capitală din lume. Tot aşa, marile oraşe germane se limitează la o natalitate de vre-o 15 la mie.

Satele încă mai dau un excedent de naşteri; dar la sate nu trăeşte de cât o treime din populaţia Germaniei. Grosul populaţiei e îngrămădit în oraşe.

Unii demografi speră însă că ar fi un fenomen trecător, în legătură cu mizeria economică de după război.

*

După doi ani de dispariţie— Acum mai bine o doi ani, exploratorul englez Fawcett şi fiul său John, s'au pierdut în regiunile salbatice ale Braziliei, fără a mai da vre-un semn de viaţă. Cu drept cuvânt, ei au fost socotiţi ca morţi.

Se anunţă acum că exploratorii au fost găsiţi în viaţă, într'o regiune izolată, în direcţia oraşului Diamantino. Ei se aflau în stare de semi-sălbătăcie, iar bătrânul Fawcett nu-i în toată mintea.

*

Metodă de slăbire —Ce nu fac femeile ca să-şi păstreze talia sveltă!

Metodul cel mai original se anunţă din America. Femeile americane, care vor să scape de obezitate, înghit... o tenie,—vermuşorul lat care creşte zeci de metri în intestinele omului. Astfel, poţi mânca ori cât de mult; tenia are grijă să-ţi absoarbă alimentele pentru dânsa Şi aşa, omul nu se mai îngraşă; ba chiar slăbeşte.

*

O găină celebră— La Ottawa (Canada) a avut loc, zilele acestea, o expoziţie internaţională de păsări. S'a remarcat o găină care a ouat 351 ouă într'un an, bătând astfel recordul mondial.

Miraculoasa găină e asigurată pe viaţă, pentru suma de 10,000 dolari (1,650,000 lei).

In pag. III a

Ultima Oră

telegrafică şi telefonică

ASPECTE

Un film american

In vremea agitaţiei mondiale pentru salvarea lui Sacco şi a lui Vanzetti, scriam că de câte ori ni se vorbeşte de justiţia americană avem impresia că ea se aseamănă cu „şerifii" din filmele lui Zigotto—caraghioşi în fiecare atitudine—sau din acele cu răpiri şi furturi de testamente unde îi găsim întotdeauna complici cu banditii. Era desigur exagerată această impresie...

Dar telegramele din Londra au adus zilele acestea amănunte asupra unei vaste afaceri americăneşti, de unde se poate vedea că exagerarea noastră nu era chiar atât de mare.

Guvernatorul statului Indiana, Edward Jakson este dat în judecată pentru luare de mită în următoarele împrejurări: pe vremea cînd era ministru de interne a luat zeca mii dolari dela un oarecare Stephenson şef al Ku-Kux-Klan-ului pentru a-i numi un procuror favorabil în procesul de crimă ce i se intentase.

Guvernatorul anterior, Warren T. Mac Cray ispăşeşte şi el o pedeapsă de mai mulţi ani închisoare pentru excrocherii; cu prilejul procesului intentat lui Jakson, s'a descoperit că Stephenson conducea din închisoare politica întregului stat Indiana, că Jakson a fost finanţat în campania electorală de criminalul Stephenson care a declarat „că nu sânt de găsit în statul Indiana juraţi sau judecători independenţi".

Şi Mac Cray şi Jakson, au fost printre cei patruzeci şi opt de guvernatori ai statelor americane cari împreună compun marea republică a Statelor-Unite. Şi unul şi celălalt au deţinut puteri de şef de stat, având dreptul de a graţia condamnaţii, de a-şi impune vederile la sancţionarea legilor privitoare la statul Indiana.

Ca şi Fuller, tovarăşii criminalului Stephenson erau desigur „oameni de ordine" şi gata să trimită la scaunul electric pe comunişti şi anarhişti, mai primejdioşi pentru statul Indiana decât excrocii şi judecătorii venali.

Afacerea aceasta este venită la timp; ea răzbună, în parte măcar, asasinarea lui Sacco şi a lui Vanzetti smulgând puţin masca depe chipul „democraţiei" americane, în numele căreia a funcţionat scaunul electric din închisoarea Charlestown.

E bine, e interesant de ştiut unde poate duce pocitanismul american; de departe, trimitem mulţumiri lui Fuller guvernator de Massachussets pentru tot ce au reuşit să ne înveţe—în materie de americanism— colegii săi din Indiana, complicii criminalilor Stephenson cari, desigur, au fost pentru executarea anarhiştilor Sacco şi Vanzetti aşa cum au fost toţi guvernatorii statelor americane, profund jigniţi de „impertenenţa" europeană care voia să le dea indicaţii de modul cum trebue să judece imparţiala lor justiţie.

G. SPINA

Daţi spitale Iaşului!

Un centru ca Iaşii are nevoe de spitale, pentru trebuinţa proprie, cît şi pentru a deservi întinse regiuni moldoveneşti.

Trebuesc spitale mai cu seamă pentru populaţia saracă,—nu numai ca o chestiune de umanitate prin asistenţa individuală, dar şi din punctul de vedere mai general al sănătăţii publice şi al vigoarei sociale.

La Sft. Spiridon (putem spune, singurul spital al Iaşului) muncitorul sărac trebue să plătească internarea; să plătească intervenţia chirurgicală. Or, majoritatea norodului n'are mii de lei ca să-şi cumpere sănătatea şi prelungirea vieţii.

Trebuesc spitale accesibile, gratuite.

Procuraţi spitale Iaşului, domnilor guvernanţi!

X.

Tulburările comuniste

din Lituania

Se anunţase că în Lituania s'au produs unele tulburări comuniste şi că tribunalul militar din Kowno a pronunţat câteva condamnări la moarte.

Mişcarea a fost ceva mai serioasă, întinzându-se pe o zonă largă, până la graniţa Germaniei.

In oraşul lituan Tauroggen, bandele de comunişti au reuşit să ocupe gara şi poşta; apoi au ocupat sucursala băncii de Stat de unde au ridicat 200.000 lire sterling şi 30.000 dolari.

Trupele guvernului sosind cu automobile, au surprins pe insurgenţi şi i-au gonit. O parte din comunişti s'au refugiat în pădurea Gengeorburg unde încă se menţin.

Câteva Note

——

In clubul liberal e mare agitaţie pentru vânarea ultimelor demnităţi administrative vacante în Iaşi.

Solicitanţii cei mai şireţi vor să-şi pue în evidenţă zelul şi capacitatea; de aceia scriu la „Mişcarea" articole, note şi notiţe.

In acest chip, unul îşi laudă ciocanul; altul roade hârtia, având iluzia că ar fi parmezan...

Dar la urmă, mulţi au să se aleagă cu o coadă de şoarec.

*

D. Ionică Popovici a scris un articol la „Mişcarea" (garantăm pe cuvânt de onoare exactitatea faptului); un articol savant în care reuşeşte să învingă... gramatica.

*

Ştiţi pentru ce alegătorii ieşeni au stat acasă, prilejuind astfel triumful listei liberale nu mai cu 40 la sută din numărul alegătorilor înscrişi?

Ne-o spune d. Ionică Popovici: Pentrucă trecem printr'o criza a democraţiei!

Asta era, domnule...

„OPINIA"

LITERARĂ ŞI ARTISTICA

Pintenii sentimentali

Duhamel, în jurnalul său de impresii din Rusia sovietică, ne spune că la Moscova a văzut la un teatru o femeie-general. Ea era îmbrăcată în uniforma gradului respectiv, cu chipiu, epoleţi, cizme şi spadă. Faptul, în aparenţă, e curios şi interesant. Dacă privim chestiunea cu atenţie mai stăruitoare, ne dăm sama însă că Ruşii au dovedit multă inteligenţă practică, gândindu-se că femeia, faţă de care sexul tare e aşa de slab, poate folosi instituţiei militare. Un ofiţer feminin, în afară de ghiare, are la dispoziţie atâtea arme sentimentale mai tăioase ca sabia, mai sigure ca mitraliera. Şi astfel, într'un viitor apropiat, certurile dintre popoare se vor rezolvi mai uşor, mai repede, mai plăcut, având la bază sacrificiul comun al voluptăţii comune.

i. b.

FAPTE

Actorul şi publicul

De curând a apărut în nemţeşte o carte iscălită cu două iniţiale H. R. şi intitulată „Ce vrea publicul dela un actor".

Scriitorul arată că mulţi actori nu păstrează seriozitatea necesară oricărui bun interpret, colaborând uneori cu autorul şi sfidând alteori pe spectatori. Cartea oferă o serie de sfaturi actorilor şi are următoarea dedicaţie: „celui mai iubit actor, cabotinul W". Volumul a devenit cu atât mai interesant cu cât scriitorul şi artistul căruia i-a fost închinat, au rămas anonimi până azi.

Intre două tablouri

Un pictor englez a prezintat Academiei din Londra două tablouri: unul înfăţişând pe Bernard Shaw şi cellalt pe un scriitor mai tânăr, Aldons Huxley. Englezii, care nu-l prea simpatizează pe Shaw, au aleş tabloul lui Huxley. Intrebat de ziarişti asupra acestui eşec, Bernard Shaw răspunse cu o cinică mândrie:

— „Nu-mi pare rău că a fost preferat Huxley; dimpotrivă chiar. Eu sunt destul de cunoscut şi fără portrete la Academie, pe când el avea nevoe de aşa ceva".

Elogiul stilului

La Paris, un scriitor din falanga moderniştilor a făcut elogiul stilul, afirmînd că totul este cum scrii şi nu ce scrii. Intr'un loc el susţine: „poţi vorbi chiar despre un căţel de usturoiu şi totuş să faci artă pură".

La cafenea

Doi ziarişti bucureşteni, să le zicem X şi Y, jucau la cafenea o partidă de table pe o sută lei. După un ceas de luptă X cîştigă disputa.

—„Hai, scoate suta, dragă".

—„N'am un leu la mine".

—„Ce-i porcăria asta?...cum te pui la joc fără un ban în buzunar? Acum cu ce-mi plătesc eu consumaţia?".

LA MINISTER, IN PREAJMA CATEDRELOR...

De Pr. N. Hodoroabă

Pe strada Spiru Haret din faţa ministerului de Instrucţie staţionează la linie un lung şir de automobile şi trăsuri. La intrare, portarul nu mai poate prididi cu obişnuitul interogator din alte zile: „Domnul ce pofteşte? Cu cine aveţi treabă? Domnul Ministru a plecat în provincie. Până la ora 11 nu e voie. Acum e ora de birou, nu de audienţă"... Ci, neputincios, închide şi deschide uşa enervat, ca un copil care nu reuşeşte la un joc complicat... Intrarea e luată cu asalt, ca o piaţă curată şi bogată în trunfandale... Prima sală—de aşteptare—arhiplină; ca o sală din provincie când Tănase e în turneu, în sezon şi în plin succes. Pe scări, e un dute-vino, ca la o bancă mare, ca la bursă.

La prima vedere îţi face impresia că se ţine aici un congres, aşa de mare e afluenţa de pe săli la primul şi la al doilea etaj.

Profesori tineri, licenţiaţi şi cu examenele de capacitate, în majoritate, cavaleri şi domnişoare, au venit la data hotărâtă de minister ca să-şi aleagă catedrele în învăţământul secundar.

E tineret din toate unghiurile ţării la începutul greului apostolat şi care îşi făfureşte încă visuri...

Soneriile sună pe culoar aprozii intră în diferite birouri. In urmă încep să roiască funcţionarii cu dosarele subţioară. Işi fac apariţia pe rând şi unii bărbaţi bine hrăniţi şi bine îmbrăcaţi, oamenii cu situaţie şi cu trecere şi cărora uşierul le deschide uşa repede, salutându-i respectuos. Ei se duc deadreptul unde trebuie.

Desigur că vin să pună câte un cuvânt. Momentul e greu, decisiv şi, mulţi din candidaţii la catedre, pentru a nu fi fără noroc, au nevoie şi ei de câte un sprijin.

*

Un funcţionar esă dintr'un birou, se opreşte brusc pe sală şi dă drumul la glas:

— Domnilor, vă rog, să faceţi linişte! Candidaţii pentru catedrele de... să poftească înlăuntru.

Cei în drept întrerup conversaţiile, îşi încheie nasturii la haine, mai duc batistele la nas şi intră cu toţii în sală. La masa cea mare din mijloc un întreg sinedriu, Secretarul general înconjurat de inspectorii de circumscripţie.

Funcţionarul superior glăsueşte: „Domnilor! Sunteţi chemaţi să vă luaţi catedre în învăţământul secundar. Cei mai mulţi din dv. nu veniţi pentru prima dată aici. Noi avem foarte mult de lucru, de aceia, să nu vă întindeţi în zădar la discuţii şi cereri inutile. Vă fac atenţi de la început. Acei cari au examenul de 6 ani trecuţi, aşteaptă degeaba. Examenul, după

(Continuarea în pag. IV-a)

CONLUCRAREA RUSO-CHINEZĂ

D-na Sun-Yat-Sen, văduva revoluţionarului chinez, a sosit la Moscova unde a fost întâmpinată în gară de d. Karachan (în dreapta) fostul ambasador sovietic la Peking.

D-na Sun-Yat-Sen joacă un mare rol în mişcarea populară din sudul Chinei.

Note din M-rea Varatec

II

Cum se înmormântează maicele.—„Niznai".—Distracţii.—Puterea întunericului.—Muza cea sprinţară.

In interval de două zile, două maici au fost duse la locul—aşa zis—de vecinică odihnă.

Cea dintâi împlinise aproape suta de ani, cealaltă, floare abea înflorită,—24 de ani—a părăsit viaţa înainte de a o fi cunoscut bine.

Aspră-i viaţa pe care o trăesc maicele la Mânăstire, aspră şi neîndurată, cu privaţiunile ei inerente, dar ceia ce mi s'a părut curios, este că şi după moarte li se aplică o asprime a cărei raţiune n'o înţeleg.

Indată ce o maică a încetat din viaţă, e înfăşurată complect (chiar şi faţa) într'o stofă neagră, legată cu o bandă neagră, care-i dă înfăţăşarea unei momâi; astfel e pusă într'un sicriu de scânduri albe, cu fundul alcătuit din câte-va şindrile neîncheiate, lăsând goluri între ele (probabil, ca corpul să putrezească mai repede) iar sub cap—în loc de pernă—i-se pune o cărămidă nouă, (pentru ca nici somnul cel de veci să nu-l doarmă pe moale).

Apoi în căutarea Preoţilor şi a celorlalte maici, şi în sunetele clopotelor tânguitoare, e coborâtă în mormânt, iar huruitul sinistru al bulgărilor peste capacul sicriului, vesteşte pe cei dinprejur că maica a dispărut din lumea noastră pamântească.

Şi cerul, care la înmormântarea celei bătrâne era posomorât şi poruncise norilor să plângă, cu lacrimile lor mărunte şi reci,—când a primit-o pe maica cea tânără, s'a îmbrăcat în haină de sărbătoare, ţesută din purpură şi azur.

Se vede că şi Cerului mai mult îi plac sufletele tinere, de cât cele bătrâne.

*

Anul acesta, mulţimea vizitatorilor a luat proporţiile unei invazii nemai pomenite la o Mânăstire.

De când există Varatecul, atâta lume nu s'a mai pomenit nici într'un an.

Chiliile maicilor au fost luate cu asalt, ba şi casele ţărăneşti mai apropiate, s'au ocupat. Vizitatorii au venit de pretutindeni; dar marea majoritate o alcătuesc ruşii, mai bine zis, rusoaicele.

Aşa se face că limba lui Rasputin se auzea în toate părţile. In toate părţile, numai de niznai te loveai: la poştă, pe şosea, în pădure, la restaurant, niznai, niznai şi iar niznai.

*

Distracţiile la Varatec sunt preumblările şi escursiile prin împrejurimi, dar cea mai mare şi apreciată distracţie e poşta.

De pe la orele 4 p. m. vezi grupuri care se îndreaptă înspre Primărie, unde vine Caraula care face cursa Tg. Neamţ-Varatec.

Până la sosirea poştaşului, lumea se primblă nerăbdătoare pe şosea şi în dumbrava din spatele Primăriei, flecărind (cucoanele bine înţeles) şi foarfecându-se unele pe altele.

Greu mai trec oarele de aşteptare; asta se vede pe feţele tuturor: Cine nu aşteaptă un răvaş de la un prieten, de la o prietenă, de la logodnic, de la soţie, ori macar un mandat poştal?

In sfârşit pe la oarele 7 se aude goarna celui aşteptat ca-

(Continuarea în pag. IV-a)

Doamnelor și Domnișoarelor

Vizitați toate **magazinele** din **Iași**, dar nu **cumpărați Mantile** sau **stofe de mantile** până nu vă veți convinge că singurul **magazin** bine **asortat** cu cele mai noi **modele** și **calitățile** cele mai superioare din **Blănuri, Plușuri, Peau de Marmotte, Veloururi de laine, postav** etc. este **MAGAZINUL**

La Napoleon Bonaparte

IAȘI, str. Cuza-Vodă, vis-a-vis de Pref. Poliției

Fiind singurul **depozitar** al acestor **modele** și **calități** pentru **Iași**, al celui mai **mare Magazin de confecțiuni** din **București**. Mare asortiment de **Stofe bărbătești** dela cele mai **simple** până la cele mai **superioare, Asortiment compleot de Stofe** de **Dame**, precum și **Șifoane, Dovlasuri, Satenuri** de plăpămi, **Atlasuri, Pânzeturi**, toate lățimile. **Flaneluțe, Barheturi** etc. **Prețuri extrem de reduse**

Onor. Soc. de Asigurare

„REGINA MARIA"

Iași, Strada Lăpușneanu 17—19.

Subsemnatul Costache D-tru Dănilă, domic. Com. Tabăra Jud. Iași, aduc prin aceasta viile mele mulțumiri pentru culanța cu care ați procedat la lichidarea și achitarea *polițelor de deces* No. 37 și 118|927 în valoare de **Lei 100.000** fiecare, al căror beneficiar sunt.

Mulțumindu-vă, vă asigur că voi recomanda tuturor Onor. soc. Dv., ca una ce dă dovadă de multă culanță.

Iași 13. 9. 927. Cu stimă C. D. DĂNILĂ

„Inlesnirea"

Iași, str. Ștefan cel Mare No. 11 (în curte)

Vinde în rate lunare fără comision

Ștofe fine pentru haine de dame și bărbătești
Valoururi simple și desene moderne pentru paltoane
Pouplinuri pentru rochii de dame, cele mai fine
Mătăsuri fine pentru rochii și Mantile
Zefiruri, Schifoane. indiane, poupline, gradel, nanghine, Madepolane, etc. etc.
Raioane speciale de galanterie de dame și bărbătească, de încălțăminte. de haine gata și de comandă după măsură, mobile de tot felul,
Cherestea, tot ce există în această ramură
Linoleum, Biciclete, etc. etc.

PRIMA FABRICA DE LUMÂNĂRI

IOAN N. HARAGA

IAȘI—STR. SF. LAZAR 30.

Fost maistru dirijor fabrica Șerban

Singura fabrică care posedă permanent **Lumânări de ciară curată.** Asortată cu tot felul de *Lumânări* pentru : *cununii, botezuri* și orice alte *ocaziuni.* Primește *comenzi* pentru *Lumânări ornate* artistic și de diferite dimensiuni. Execuție promptă și conștiincioasă. **Prețuri reduse**

Școala primară de băeți

„CULTURA"

STRADA MÂRZESCU No. 26

Insorierile se fac zilnic, dela 10-12 și 3-5

Pentru elevi sărac, gratuit

LICEUL de BĂEȚI, ȘCOALA SUPERIOARĂ și ȘCOALA ELEMENTARĂ de COMERȚ

„MIHAIL KOGALNICEANU"

ȘCOLI CU DREPT DE PUBLICITATE. — IAȘI, STR. C. A. ROSSETI No. 8.

Inscrierile au început și se fac în toate zilele de lucru în orele 4—6 p. m.

Elevii se primesc în clasa I de liceu sau comerț, fără examen de admitere, școala fiind particulară; trecerea dintr'o clasă în cea superioară se face în școală, ministerul luând doar toate măsurile de control prin organele sale,

Examenul de admitere în clasa 5-a de liceu se face pentru elevii școalei, în școală în fața unei comisiuni compuse din profesori ai școalei și prezidate de un delegat al Ministerului. *Elevii ce vor urma clasa a 4-a la alte licee trebue să dea examen de admitere în clasa a 5-a la școlile statului și apoi se pot înscrie la acest liceu,* Cursurile se țin după programa școlilor Statului; și aici e în vigoare regulamentul școlilor publice.

Direcțiunea liceului dorind a veni în ajutorul părinților lipsiți de mijloace și funcționarilor a hotărât ca în acest an, să se înființeze și clase paralele, la care taxa școlară va fi egală cu cea de la clasele paralele ale școlilor statului din Iași, dacă vor fi câte 40 înscrieri de clasă. Astfel la orice clasă paralelă taxa e de 6000 lei.

Atât elevii noi cât și cei ce au urmat în anul trecut cursurile acestui liceu trebuesc să se înscrie până la 10 Septembrie.

Parchete de stejar slavon
Parchete de fag
Sobe de teracotă

Birou de construcții
Ing. A. Klepper
Str. Ștefan cel Mare 4 (în curte)

Publicație de vânzare

Se face cunoscut că la 20 Septembrie 1927, ora 12 din zi, la Tribunalul Botoșani conform publicației No. 6322 va avea loc vânzarea averei imobile și mobile a defunctului V. Gheorghiu din Hârlău și anume;

**) Via Feredieni din comuna Rădeni Jud. Botoșani.*—Această vie departe de gara Hârlău 7 km. vie renumită prin calitatea vinului ce esă și prin poziția ei frumoasă, via are o suprafață de 17 Hectare din care 15 Hectare vie pe rod, iar 2 hectare sunt ocupate de livadă, clădire, velniță, cărie și drumuri. Via este împrejmuită cu stâlpi de stejar cu scânduri. Valoarea imobilului lei 1054203. Valoarea mobiliară lei 246082. *Prețul dela care vor începe strigările este de 1300285 lei.*

Via Vorona-mare din comuna Cotnari Jud. Iași.—Una din viile renumite în regiunea Cotnarului prin calitatea de vin ce produce, în suprafață de 4 hectare vie pe rod, având 2 crame, pivniță, casă, etc. Valoarea imobilului lei 291405. Valoarea mobiliară (edecuri) lei 107115. *Prețul dela care vor începe strigările este de lei 398520.*

Via Dealul Furcilor din com. Cotnari Jud. Iași.— Această vie în suprafață de 6 hectare și 79 de arii, vie pe rod și cu reputație, având cramă, grajd, magazie casă. etc. Valoarea imobilului lei 213930. Valoarea mobiliară (edecuri) lei 9633. *Prețul de la care vor începe strigările este de lei 223583.*

Pădurea „Huciul Gherghel" din com. Cotnari Jud. Iași.— În suprafață de 11 hectare și 75 arii pădure bună de haragi și de tăiet, pe acest teren se află și o porțiune de arătură, un hectar și 5400 m. p. *Prețul dela care vor începe strigările este de lei 84129.*

Locul numit Stămătoaea din com. Cotnari Jud. Iași. are 2 hectare și 15 arii, teren bun pentru plantarea viei. Pământul este înțelenit și cu făneață, iar 5000 m. p. este acoperit cu huci. *Prețul acestui loc de la care vor începe strigările este de lei 17200.*

Averea mobilă rămasă în casa din Hârlău. — Una casă de fer, un ceas aur damă greutate 50 gr., un ceas bărbătesc aur 14 carate, un lanț aur bărbătesc greutatea, 2 inele aur, unul cu rubin, altul cu brilant, una verighetă aur, un cercel cu diamant, 2 broșe aur, 12 lingurițe argint, suflate cu aur o casetă mică pentru bijuterii, o cup a capitonată cu 2 geamuri cristal, 2 trăsuri și altele. *Prețul acestei mobile dela care vor începe strigările este de lei 63244,*

NOTĂ.— În ceiace privește vie a Feredieni deși are 17 hectare poate fi împărțită în 2 loturi a câte 8,50 hectare. Așa că această vie poate fi cumpărată și de 2 persoane trăgând prin drumul viei care este în mijlocul celor 17 hectare un gard, căci atât în dreapta cât și în stânga gardului sunt crame, pivnițe, case etc., pentru fiecare proprietar în parte.

Orice informațiuni se va lua de la corpul portărеilor din Botoșani, iar ville sus arătate se pot vizita ori când de cumpărători.

Situația politică la Bacău

Nemulțumiți pretutindeni în organizațiile politice.—Apropiata dizolvare a Consiliului Comunal.—Demisia Comunității israelite U. E. R. se agită

Bacău 16.—Situația politică în localitate pare a fi intrat într'o completă acalmie. Se pare numai căci în sânul fiecărei grupări politice nemulțumirile sunt cu duiumul.

Gruparea *național-țărănistă*, de sub conducerea șefului el local dl. deputat Giurgea, pare a fi cea mai liniștită. Se găsesc însă mulți dintre foștii țărăniști, care se declară nemulțumiți de șefia d-lui Maniu, Organizația țărănistă, o forță destul de remarcabilă, a trebuit să se supună hotărârei centrului acceptând prin tusiune șefia naționalistului Giurgea.

Din care cauză, din când în când câte-un nemulțumit, în surdină își anunță demisia, care totuși întârzie a se produce. Autoritatea de care se bucură dl. deputat Giurgea la centru, și în special la Ministerul de Interne, mai mare chiar decât acea a parlamentarilor guvernamentali, consolează pe nemulțumiți.

*

Organizația averescană pare încă neconsolată după urma rușinoasei căderi. Hotărârea Ministerului de Finanțe de a obliga pe foștii parlamentari să restitue diurnele încasate pe vacanță, le produce multe nopți de insomnie.

Importul de demnitari pentru funcțiunile administrative din timpul guvernării averescane au făcut pe puținii averescani localnici să se gândească la debarcarea actualului lor șef, d. G. Berea. Un fruntaș averescan anunță chiar că acest eveniment se va produce cu certitudine la prima adunare ce va avea loc la clubul averescan local.

Organizația se consolează doară cu stăpânirea administrației comunale, unde, de la plecarea averescanilor dela guvern a început a se face pură administrație comunală; nu de alta dar de frica unei dizolvări, pe care liberalii o caută „cu lumânarea".

Și curios lucru, dici liberalii nu sunt mulțumiți.

Introducerea unor oameni noi în rândurile parlamentarilor locali, a pus în disponibilitate pe unii dintre cei vechi, creind nemulțumiți cari continuă a se agita. Apropiata disolvare a consiliului comunal, apare ca o slabă consolare pentru partizanii neînfruptați în slujbele mult așteptate. Se fac, se desfac și se refac listele. Partizanii aleargă când la unul, când la celălalt pentru a-și asigura locul pe listă, al cărei cap este tot așa de necunoscut ca și compunerea listei.

*

Și totuși s'au găsit câți-va cari în lipsa altor ocupațiuni, probabil, să se agite și să agite pe chestia viitoarelor alegeri comunale: Nu sunt alții decât *conducătorii UER-ului din localitate.* În urmă cu câțiva ani, s'au adunat vre-o zece oameni și s'au constituit în președinte, vicepreședinte, secretar, etc. etc. al UER-ului din Bacău. Nimeni n'a auzit de ei și nici nu se știa de existența lor. Cu prilejul alegerilor generale au ieșit la iveală, ca ciupercile după ploaie, erijându-se în „reprezentanții autorizați" ai masei evreești. Și ca întotdeauna, evreii au votat cu guvernul. UER-iștii au căutat să demonstre că datorită lor, massa evreiască a votat cu guvernul.

Dar nimeni nu i-a luat în serios. Nu-i credeau nici guvernamentalii cari recunoșteaua că adevărații reprezentanți autorizați ai masei evreești sunt aleșii din comunitatea israelită. Lucru recunoscut în urmă și de U. E. R-iști, căci numai așa se explică asaltul dat asupa comunității, pentru cucerirea ei.

*

Aici e locul să povestim și hazlia întâmplare cu „hahamul".

Cetățenii evrei dintr'un cartier mărginaș al orașului solicitau comunității evreești, pentru nevoile lor locale, un „haham". Comunitatea a supus cererea lor spre aprobarea rabinului-șef, singurul în măsură a se pronunța.

Aceasta a dat prilej autopreședintelui U. E. R. de a porni la atac, îndeamnă cetățenii solicitatori, pe *„a sa răspundere"* să-și aducă un „haham" înainte de a se pronunța comunitatea. Lucrul se produce. Ca urmare comunitatea israelită, cu președintele ei, demisionează, instituindu-se o comisiune interimară, bineînțeles în frunte cu acelaș auto-președinte al U. E. R.-eului. Odată în fruntea comunității, „a sa răspundere" îndică cetățenilor evrei să renunțe la acel „haham". Cetățenii nu se supun.

Iată-l amenințându-i cu parchetul, siguranța, poliția etc. etc. cu expulzarea hahamului angajat după indicațiile sale. Față de această nouă situațiune, cetățenii revoltați s'au adunat în centrul orașului manifestând contra liberalului președinte al comunității israelite și auto-președintele U. E. R eului.

Și astfel iată-l pe omul care îndeamnă pe cetățeni la fapte nelegale *„pe a sa răspundere"*, (când e vorba de răspundere ia-l de unde nu-i!), pășind și de astă dată cu stângul, în fruntea U. E. R.-iștilor, pentru a vâna un loc de ajutor de primar, în viitorul consiliu comunal liberal,—loc pe care cetățenii nu i-vor hărăzi.

MIC.

Din programele grandioase ale stagiunei actuale, merită să fie pus în frunte grandiosul film Quo Vadis Domine? după romanul lui Sienkiewicz. El oglindește fidel gloria și decadența Imperiului Roman. — Se reprezintă împreună cu romanul de aventuri „Răpitorul de mirese" cu celebrul artist, călărețul - sportman Fred Thomson.

PERFECT contabil și corespondent în limbile Română, Germană și Franceză dispunând de câteva ore libere oferă asemenea servicii, la birouri și case comerciale.

Adresa la ziar sub *„Ghedeon"*.

DE VÂNZARE două corpuri de casă, grajd, grădină, loc mare, etc. Libere la Sf. Dumitru str. Kogălniceanu No. 18 bis. Intre orele 4—5 p. m.

CAUT corespondent francez român, ce dispune 2 ore zilnic pentru un birou de agentură, din localitate, asemenea și un practicant cu salar. Inf. Ag. „Reclama".

DE INCHIRIAT de la 8 Noembrie 1927 localul de Cofetărie „Princiar" din strada Lăpușneanu No. 44 cu localul subsolului, pe toată întinderea clădirei fie parțial sau total.

Dr. Marcu Caufman

BOLI INTERNE

VENERICE și SIFILIS

Consultă zilnic 2—8 p. m.

Iași, str. Palat 52

Doctor A. Dascăl

BOLI de COPII și INTERNE

BOLI VENERICE

Consult. și tratament:

11—12 a. m. și 2—7 p. m.

Iași, str. Cuza Vodă 42

(casele Cristofor)

vis-a-vis de Camera de Comerț

Cazul fabricei „Geamul Moldovei"

din Hârlău

Botoșani — Ziarul nostru a relatat fraudele descoperite la fabrica de sticlărie „Geamul Moldovei" din Hârlău.

Deasemenea am relatat și sechestrul aplicat de administrația financiară Botoșani asupra făbricei pentru asigurarea sumei de peste 50 milioane lei, cu cât a fost amendată fabrica.

Eri s'a introdus la Tribunalul local apelul făcut de d-nii Izrael și Itic Barasch, contra aplicărei sechestrului asupra fabricei.

Apelul va fi judecat în cursul săptămânei viitoare.

Constătuirea

învățătorilor din jud. Iași

Învățătorii din jud. Iași, s'au întrunit eri la Comitetul școlar, sub președinția d-lui Țintilă.

S'au discutat diferite chestiuni de interes învățătoresc.

In chestiunea Băncei învățătorilor, s'a hotărât ca toate cotizațiile și reținerile să se facă prin statele de salar.

Consiliul de administrație a adus mulțumiri d-lor Țintilă și Dodon pentru felul cum au înțeles să lucreze pentru asociația învățătorilor.

INFORMAȚII

x **Spre dizolvarea Consiliului Județean.**— *Ieri a sosit în localitate d. Cristea, inspector General Administrativ din Ministerul de Interne, care a început cercetări la Prefectura de Județ pentru a găsi motivele de dizolvare a Consiliului Județean.*

x Primăria împreună cu Camera de Comerț studiază înființarea câtorva piețe la periferii pentru căruțele cu furaje, cereale și lemne, rămânând ca în piața Halei să se desfacă numai produse alimentare.

x Prefectura Județului a intervenit la Ministerul de Comunicații spre a se aloca fonduri necesare reparărei șoselei Iași-Sculeni-Bălți, care a devenit impracticabilă în urma revârsărei Prutului.

x *Posturi vacante de medici.*— Pe ziua de 12 Septembrie 1927, s'au declarat vacante posturile de Medici Primari de la Spitalele Mixte „I. Mavromate" din Botoșani și „Spiridonia" din Galați pendinte de Casa Sft. Spiridon din Iași.

Dnii Medici Primari definitivi de Specialitate de la Spitale Casei Sft. Spiridon din Iași, care doresc a ocupa vreunul din aceste posturi, sunt invitați ca în termen de una lună să ceară Epitropiei transferarea, arătând la care Spital voesc a se transfera, conform art. 99 din Legea Sanitară în vigoare.

x Azi are loc, alegerile comunale din Bosia.

x UN CAZ CURIOS.— Un caz ciudat a fost cercetat de autoritățile polițienești.

D-ra Elena Stratilescu fosta profesoară la Externatul No. 1 Regina Maria din București, fostă directoare a școalei de fete din Soroca, azi stabilită în str. Muzeelor, a reclamat acum câtva timp că a fost furată de un mare număr de titluri de rentă.

Ministerul de finanțe sesizându-se a dispus ca cupoanele acelor titluri să nu fie achitate.

După un timp, însă d-ra Stratilescu s'a prezintat singură la Banca Națională, cerând să se achite cupoanele unor titluri Cercetându-se s'a aflat că acele titluri au fost date ca anulate deci s'a refuzat a fi achitate.

Cazul a fost adus la cunoștința direcției datoriei publice din ministerul de finanțe, care a cerut deschiderea unei anchete.

D-ra Stratilescu, fiind interogată, a declarat că cupoanele i-au fost restituite printr'o întâmplare neașteptată.

Cazul este încă în curs de cercetare.

x INECAT.—Prefectura județului a fost înștiințată azi de o impresionantă nenorocire.

Flăcăul Alex. Phslecov, din Rădeni, fiind cu vitele la păsut în câmp a tras vitele să le adape într'o bulboană de apa strânsă din ploi.

Inaintând spre mijlocul bulboanei, a căzut într'un șanț adânc, înecându-se.

x La alegerile comunale din com. Bosic, a fost declarată aleasă lista liberală.

x Asociația Brutarilor în adunarea generală de aseară, a hotărât să susție candidatura d-lui George Chiucă, la categoria industria alimentară.

x Sâmbătă 17 și Duminică 18 a. c. au loc în *Grădina Copou* grandioase serbări date de elevii liceului Național.

Se pregătesc mari surprize. Ruleta tombola, jocuri de minoase etc. Radio. Trei muzici vor delecta publicul cu cele mai moderne arii. Grădina feeric iluminată și splendid ornamentată.

ULTIMA ORA

D. Vintilă Brătianu despre:

IMPRUMUTURILE EXTERNE
COLABORAREA cu CAPITALUL STRĂIN
STABILIZAREA LEULUI

D. Vintilă Brătianu a acordat un interview ziarelor din Paris, din care extragem:

„N'am venit în Franţa, după cum s'a zis, să cer împrumut. Timp de 4 ani între 1922 şi 1926, ca ministru de finanţe n'am căutat nici un împrumut.

D. Vintilă Brătianu

Singura mea grijă a fost să aduc la un bun sfârşit, prin mijloace proprii, refacerea financiară română şi cred că am parvenit la acest rezultat. Am echilibrat bugetul, am oprit scăderea monedei, şi dacă oricare uşoare retuşări pot fi necesare esenţialul e făcut.

*

„România putut prin ea însăşi fără ajutorul străin, să efectueze consolidarea financiară probând vitalitatea ei. Acum în etapa a doua, trebue opera constructivă Nu mai e nevoe să umplem goluri ci să punem în valoare resursele noastre, bogăţiile cu colaborarea străină, colaborare industrială şi comercială, să lucrăm împreună la muncă comună, cu capi al străin şi capital român.

*

„Vorbind de stabilizarea monetară, d. Brătianu spune că nu există nici o perspectivă care ar putea compromite stabilizarea obţinută fără împrumut, fără sacrificii penibile nici măsuri artificiale. Nu este vorba în circumstanţele actuale de revalorizarea leului.

Când situaţia o va permite ne vom gândi la o stabilizare legală, dar trecerea de la stabilizarea de fapt la cea legală va trebui făcută fără sguduiri, în mod insensibil, Perioada actuală este o perioadă de aşteptare în timpul căreia graţie stabilizărei de fapt, creditul român se întăreşte în afară ca şi înăuntru.

Senzaţionale descinderi la Chişinău

LA DOMICILIUL UNOR COMERCIANŢI MILIONARI

Chişinău 16.— Ieri după amiază, patru procurori au făcut 4 descinderi simultane la comercianţii arhimilionari Stegel, Bakalelnik, Rabinovici şi Tabacinic. Aceasta, în legătură cu marile fraude în pădurile Statului şi cu contractele de lemne ale primăriei Chişinău.

Se afirmă că magistraţii au ridicat documente senzaţionale.

Comerciantul Stegel a fost reţinut la parchet pentru lămuriri.

TIMBRE POSTALE

CU CHIPUL REGELUI MIHAI

Bucureşti 16— La 1 Ianuar 1928 Poşta va pune în circulaţie timbre postale cu efigia M. S. Regelui Mihai.

Deasemenea, actualele timbre fiscale vor fi schimbate şi înlocuite cu altele având chipul Suveranului.

Unguri care cer pensie

de la Statul român

Bucureşti 16.—Un număr de pensionari unguri originari din Ardeal, dar plecaţi de mult timp în Ungaria, au făcut cerere la Liga Naţiunilor ca Statul român să le plătească pensii.

Escadră bolşevică

în apele Constanţei

Constanţa 16.— Ieri la ora 5 p. m. la 5 mile depărtare de ţărm, au apărut 5 vase ruseşti de război: 3 contra torpiloare, şi 2 crucişătoare prevăzute cu hangare pentru hidroavioane.

Cu ajutorul aparatelor optice, s'a putut stabili că sunt vase ruseşti din Baltica, în manevră în Marea Neagră.

Escadra a stat timp de o oră şi apoi a plecat în direcţia nord-vest.

Faptul este viu comentat. Un public imens s'a adunat la ţărm pentru a vedea escadra rusească.

Ieri dimineaţă plecase din Galaţi un vas care aparţinuse flotei lui Wrangel. Se crede că vasele bolşevice aveau intenţia să captureze acel vapor.

ATAC ENGLEZ CONTRA ROMANIEI

MÂNE SE REZOLVĂ CHESTIA OPTANŢILOR

Geneva 16.— Comisia experţilor juridici sub conducerea d-lui Scialoja şi alcătuită din d-nii Hurst (Anglia), Fromageot (Franţa), Dr. Gaus (Germania), Chiloti (Italia), Sokolowski (Polonia) şi Sato (Japonia) a continuat examinarea chestiunii optanţilor.

Până aseară, delegaţii n'au căzut de acord asupra soluţiei pe care s'o prezinte comitetului de 3 prezidat de d. Chamberlain.

*

In şedinţa de Sâmbătă a consiliului Ligii, se va examina chestiunea optanţilor unguri.

Din consiliu nu va mai face parte bunul amic al României, d. Beneş, al cărui mandat a expirat.

*

Atacul ziarului „Times"

Londra 16 — Ziarul „Times" publică un articol în chestia optanţilor, sprijinind teza maghiară, în contra României.

Ziarul londonez spune că optanţii au fost deposedaţi, dându-li-se o despăgubire cu mult sub valoarea pământului expropriat, călcându se prevederile tratatului din Trianon. Or, trebuesc respectate şi tratatele şi metodele dreptului internaţional.

INFORMAŢII

x Fruntaşii liberali s'au întrunit aseară la o consfătuire intimă, discutând despre schimbarea în administraţie şi alegerea delegaţiei permanente a consiliului municipal. Nu s'a luat însă nici o hotărâre.

*

In treacăt, fruntaşi au discutat şi eventualitatea, când d. Osvald Racoviţă, ales şi confirmat primar, nu va demisiona din parlament. Unii au propus ca, în cazul acesta, d. I. Bantaş să primească d r e p t compensaţie, prefectura de poliţie.

In curând va apare în localitate un ziar informativ-ilustrat, redactat de un grup de publicişti şi gazetari şi având un serviciu special de reportaj ilustrat pentru Iaşi.

x *Farsele geloziei.*—O întâmplare ciudată s'a petrecut aseară pe una din uliţele laterale din Tataraş.

O doamnă, dorind să viziteze o zodieriţă, întreabă pe un sergent de poliţie care întâmplător trecea pe acolo. Sergentul, deşi nu era de serviciu, însoţi câţiva paşi pe doamnă.

Iată însă că întâmplarea aduce în cale pe soţia sergentului care într'un acces de gelozie, începu să lovească pe doamna care, prin fugă scăpă din mâinele agresoarei.

x BIBLIOGRAFIE—*A apărut*: Unificarea legislativă în lumina istoriei dreptului romîn, lucrare datorită d-lui Louis Hausknecht avocat din Cernăuţi.

Autorul într'o broşură de 32 pagini face un interesant studiu asupra acestei probleme de actualitate, a unificărei noastre legislative arătând în primul rând situaţia juridică de astăzi a ţărei, impune o neapărată unificare legislativă.

O tânără evreică

trece la creştinism

Bacău 16. — Duminecă 18 Sept. c. va avea loc la biserica Sf. Treime, din cimitirul comunal, botezul d-şoarei Dora Sin Moise Leiba, din comuna Geoseni, în etate de 21 ani, de rit mozaic.

Taina botezului va fi efectuată de S. S. Protoereul judeţului nostru Pr. Th. Zotta, însoţit de preotul Bujor, de la parohia Letea Nouă.

Naşi vor fi d-na şi d. Vasile Albescu, funcţionar la primăria locală.

Mersul epidemiilor în Iaşi

Numeroase cazuri de malarie. — Două cazuri noi de febră tifoidă.

In ultimele două zile s'a declarat un singur caz de scarlatină, în str. Sărărie.

Două cazuri suspecte de febră tifoidă s'au declarat în străzile Ciric şi Smârdan. Bolnavii au fost internaţi la spitalul de izolare. Numărul bolnavilor de febră tifoidă izolaţi e de 23, dintre care doi suspecţi.

*

In ultimele zile serviciul sanitar a inregistrat numeroase cazuri de malarie atât în oraş cât şi în judeţ.

Au fost aduşi bolnavi de malarie şi internaţi în spitalul de izolare, câte unul din comunele Cucuteni, Dobrovăţ, Scânteia-Vaslui.

In oraş s'a declarat un caz în Mahalaua Frumoasa şi un alt bolnav a fost adus dintr'o comună din Botoşani.

Avem în total opt bolnavi de malarie internaţi în spitalul de izolare. REP.

x *Sportive.* — Duminică 18 Sept. orele 4 p. m. are loc la parcul sportiv Copou, un mare Match de Foot-Ball, între echipele „Şoimii" Vaslui şi „Victoria".

Expune apoi criteriile după care să se facă unificarea, făcând un succint istoric al evoluţiei neamului românesc, examinând legiuirele şi instituţiunile juridice din trecut. Arată inovaţiile juridice ce trebuesc ţinute în seamă de noua unificare, precum si teoriile relative la realizarea practică a acestei unificări, ajungând la concluzia că trebuinţele legislaţiei statului nu pot fi satisfăcute decât în direcţia indicată de spiritul timpului.

x *Şcolare.*—D-na Maria Găzdaru. profesoară la şcoala profesională din Vaslui, a fost transferată la şcoala normală de fete din Iaşi unde va ocupa catedra de limba română.

— D-na căpitan Lateş, profesoară de la Bacău, a fost transferată la Iaşi, unde va funcţiona ca profesoară de gimnastică la şcoala de fete „Sft. Sava".

— In ziua de 19 Sept. crt. va începe examenul pentru ocuparea locurilor de învăţători suplinitori la şcolile primare din Jud Iaşi.

x In sala Braşcu — florăria Graboveschi, s'a deschis expoziţia de croquiuri, peisagii, nuduri, a desenatorului Costin Oper.

In jurul Congresului pescarilor

Congresul pescarilor vânători ce s'a ţinut la Tulcea, în ziua de 11 a. c., a fost din cele mai interesante, prin faptul că congresiştii, oameni de breaslă s'au ţinut cu adevărat în nota scopului pentru care s'au adunat şi fără să bată câmpii, au tratat chestiunea din punctul de vedere al meseriei lor şi a interesului mare ce'l are, mai întâi publicul consumator şi apoi statul.

Toţi vorbitorii au accentuat nevoia de a continua exploatarea bălţilor şi a Dunărei sub regimul actual al libertăţei cari în scurta durată de când s'a reînfiinţat, a dat cele mai bune rezultate.

A fost criticată sever arendarea tuturor bălţilor—dela Brăila şi până la Marea—cooperativelor de pescari, din cauză că ele cuprind personalităţi cari n'au întru nimic de a face cu pescuitul, nefiind oameni de meserie ci numai poftitori de a exploata munca profesioniştilor.

De asemenea a fost condamnată societatea „Frigul" care prin exploatarea ei nemiloasă şi hrăpareţă, a produs mult rău populaţiei consumătoare.

După desbateri, adunarea în aproape unanimitatea congresiştilor a votat o moţiune care cuprinde:

1) Menţinerea exploatării pescăriilor în regie şi vânzarea peştelui prin licitaţie publică.

A nu se *monopoliza exploatarea bălţilor din întreaga ţară,* ca prin arendarea lor să fie loviţi pescarii vânzătorii în singurul lor mijloc de existenţă.

3). Congresiştii cer menţinerea actualei stări de lucruri şi protestează contra tendinţelor unora de a monopoliza conducerea cooperativelor şi munca pescăriilor.

După aceasta, adunarea a procedat la alegerea comisiunei, compusă din cinci persoane care să prezinte guvernului doleanţele pescarilor vânători.

M.

Gloria şi decadenţa Romanilor, festivităţile, senzualităţile şi orgiile sunt uimitor aratate în filmul grandios „Quo vadis Domine?" după nemuritorul roman al lui Sienkiewicz. Un cor puternic, orchestra cu partituri speciale şi orgă acompaniază desfăşurarea. La Sidoli şi Select astăzi Vineri.

La „PRINCIAR" str. Lăpuşneanu, în fiecare seară concertul orchestrei FUHRMAN până după toate spectacolele, Sâmbătă şi Duminică ziua matineu. In fiecare seară program schimbat.

DE VÂNZARE imobilul din strada Apeduc 18, aproape de piaţa Halei. Un apartament liber imediat.

Inlesniri de plată.

TEATRUL ELISABETA--Sâmbătă 17 Septemb. ora 9½ seara

O singură reprezentaţie. — Turneul Companiei de Reviste a *Teatrului Nou din Bucureşti* în frunte cu

Marilena Bodescu-I. Pizone

se va juca

HAI NOROC

Revistă în 2 acte, un prolog şi 8 tablouri, de M. Constantinescu, N. Kanner şi D. Bottescu. — Costumele şi decorurile de la casa Baruch din Viena. — *Montare formidabilă.—Scene irezistibile.*— 30 Balerine. — 15 Orchestranţi. — 400 toalete. — Ansamblul, 60 persoane. — *Biletele la Casa Teatrului.*

LICEUL STATIZAT de DOMNIŞOARE

al Societăţii ortodoxe Naţionale

„ELENA ODOBESCU"

IAŞI,—Strada Lascar Catargi 22

Curs liceal după programa şcolilor de fete gr. II, Profesoare străine pentru limbi moderne.

Inscrierile în clasa I-a se fac fără examen de admitere,

Preţul externatului: **curs inferior — 9000**
curs superior — 11000
(PLATA în 3 RATE)

Inscrierile se fac în fiecare zi între orele 9-12 a.m. şi 4-7 p.m.

ECOURI

— Fabrica de Bretele şi Cravate „*Star*" s. a. Iaşi str. Mârzescu 22 (Palatul Băncii Dacia, în curte) a pus în vânzare, chiar în localul fabricei, un mare stok de **Cravate** şi **bretele** pe cari le vinde *direct consumatorilor* cu preţurile fabricei. Numai până la finele lunei Septembrie. — Orele de vânzare: 10—12 şi 4—6 zilnic.

— Vizitând Magazinul „*La Napoleon Bonaparte*" vis-a-vis de Prefectura poliţiei, te poţi convinge că în adevăr găseşti *Mărfuri* de orice calităţi şi cu *preţuri* ce te lasă uimit cât sunt de eftine şi deci reclama ce se face este inferioară realităţei. — Nu uitaţi a-l vizita înainte de a cumpăra în altă parte.

— „ASTORIA" Iaşi str. Ştefan cel Mare No. 68, berărie, restaurant şi cofetărie, tot confortul pe gustul publicului. Acest local rugăm a fi vizitat spre convingere. Zilnic mâncări şi aperitive fine. Băuturi delicioase. Cofetărie cu preparate excelente, serviciu ireproşabil.

— Şcoala de Arte şi Industrie Casnică de sub Direcţia D-nei Eleonora Lohan primeşte înscrieri de eleve până la 1 Octombrie. Cererile se vor adresa la Secretariatul Şcoalei (str. C. Negri Colţ. Bis. Bărboi). Se primesc comenzi şi se vând din Bazarul Şcoalei, covoare şi alte obiecte de industrie casnică cu preţuri foarte convenabile.

România
Corpul Portăreilor Trib. Iaşi
PUBLICAŢIUNE No. 116
Anul 1927 luna Septemb. 12 zil

Se publică spre cunoştinţa generală că conform adresei Jud. Ocol. II Urban Iaşi No. 21694 din 1927, se va vinde prin licitaţie publică în ziua de 23 Septembrie 1927 ora 10 a. m. averea mobilă sechestrată cu procesul verbal No. 669 | 927 de la Dl. C. Călinescu la pretenţia D-lui Naibert Schvartz, avere compusă din: un biurou, una sifonieră, una masa şi patru scaune.

Vânzarea se va face în Iaşi, str. Zugravi No. 59, domiciliul debitorului pe bani gata şi în asistenţa comisarului respectiv.

Şef Portărel, Indescifrabil
Secretar, Munteanu

România
Corpul Portăreilor Trib. Iaşi
PUBLICAŢIUNE No. 114
Anul 1927, luna Septembrie zi.

Se publică spre cunoştinţa generală că conform Jurnalului Trib. Iaşi secţia Tutelară No. 946 din 1927 se va vinde prin licitaţie publică în ziua de 22 Septembrie 1927 ora 10 a. m. după cererea D-lui D. I. Ştiubei în calitate de curator al interdictei Marie P. Savin, mobilierul ce se află în păstrarea chiriaşului Gh. Alexa precum şi bonurile creditului urban.

Vânzarea se va face în Iaşi, str. Sft. Theodor No. 7, la domiciliul D-lui Gh. Alexa pe bani gata şi în asistenţa grefierului secţiei Tutelare.

Şef Portărel, Indescifrabil
Secretar, Munteanu

✝

Adânc întristaţii: Eugenia Muşata, directoara şcoalei normale din Bacău, *Doctora Tereza Panaitescu,* docentă universitară, *Lucia Dr. Stinghe,* directoara şcoalei comerciale din Braşov, *Mimi Castano,* directoara şcoalei secundare din Galaţi, *Eduard Castano,* prefect de judeţ la Chişinău, *fiice şi fiu nemângâiaţi*; General Scarlat Panaitescu şi Profesor Dr. Sterie Stinghe, gineri; Laetiţia, Carmen, Dolores şi Paul Muşata, Ermil Savini, Ketty şi Scarlat Panaitescu; Mady Lascar Ursulescu; Victor şi Andrei Dugan Castano, îndureraţi nepoţi şi nepoate; Natalia Motăş, Adela Baiardy, familiile Pastia, Stavri, Holban, veri şi nepoţi; Valerie General Boune cu copiii Dax (Franţa), Aglaia Căpitan Gheorghe Dimitriu, cumnate;

Profesor Dr. Nicu Leon, Doctora Lucia şi Profesor Dr. Ioan Borcea, Nineta şi Virgil Alimănişteanu, Corina şi Profesor Dr. Werner Sombardt (Berlin), Willy şi Marilena Leon, Georgică şi Viorica Leon, Neculăiţă şi Ileana Leon, Marie-Anne şi Colonel Ştefan Castano, Mimi şi Colonel Eustache Castano, Cécile Alvaro de Grimaldi cu copiii, Eugénie Iehl, Marguerite Pguenet, Victor Iehl cu copii (Montréjeau) familiile [illegible]guel (Mazamet), de Griguet şi [illegible] (Paris) nepoţi şi nepoate, au durerea să anunţe încetarea din viaţă a scumpei şi nepreţuitei lor

MARIA VICTOR CASTANO

vice-preşedintă a Reuniunei Femeilor Române precum şi a societăţilor „Azilul de Bătrâne" şi „Pânea Saracilor" din Iaşi, decorată cu Crucea de Aur „Regina Elisabeta" (1877) şi în două rânduri (1906 şi 1919) cu „Răsplata Muncei" cl. I, pentru opere sociale,

decedată după o lungă şi grea suferinţă în ziua de Joi 15 Septembrie 1927, ora 4 dimineaţă, în vrâstă de 70 ani.

Inmormântarea va avea loc în oraşul Bacău, unde a decedat, cortegiul funebru va pleca la ora 16 spre cimitirul comunal, unde se va oficia serviciul religios.

România
Corpul Portăreilor Trib. Iaşi
PUBLICAŢIE No. 115
Anul 1927, luna Septembrie zile

Se publică spre cunoştinţa generală că conform adresei D-lui Jud. Ocol II Urban Iaşi, No. 20370 | 927 se va vinde prin licitaţie publică în ziua de 22 Septembrie 1927 ora 10 a. m. averea mobilă secvestrată cu procesul verbal No. 795 | 927 de la D-l Nechita Ivanof la pretenţia D-lui Const. Zarifopol avere compusă din: una pendulă, una canapea, 3 scaune, şase scaune, un samovar şi un bufet.

Vânzarea se va face în Iaşi str. Păcurari No. 141 domiciliul debitorului pe bani gata şi în asistenţa comisarului respectiv.

Şef Portărel, Indescifrabil
Secretar, Munteanu

IMPORTANT PENTRU D-NII PODGORENI a sosit un transport de Zdrobitoare şi Teascuri pentru zdrobit şi presat struguri.

Preţuri foarte convenabile la Magazinul de ferărie Fraţii Goldenberg str. I. C. Brătianu 132.

STIRI DIN ȚARĂ ȘI STRĂINATATE

ALEGEREA NOILOR MEMBRI NEPERMANENȚI

IN CONSILIUL LIGII NAȚIUNILOR

Geneva 16— In ședința de seară, au fost aleși noui membri nepermanenți în Consiliul Ligii Națiunilor, în locul Cehoslovaciei, Belgiei și San-Salvadorului ale c ror mandate au expirat.

Numărătoarea voturilor a fost făcută de d-nii Chamberlain și Stresemann.

Au fost aleși: Finlanda cu 40 voturi; Canada cu 26 voturi și Cuba cu 33 voturi.

*

După despuiarea scrutinului, d. *Vandervelde* a declarat că nu consideră rezultatul ca o manifestație neamicală față de Belgia, ci ca o urmare a principiului de a nu se realege Statele nepermanente în consiliu.

Belgia și în viitor va lucra în comunitate de vederi cu consiliul Ligii și va da un concurs devotat pentru consolidarea păcii,

Cuvântarea d-lui Vandervelde a fost viu aplaudată.

S'a remarcat că d. Stresemann a votat pe față pentru Belgia

*

Aceasta a fost ultima ședință cu vechiul consiliu.

Sâmbătă va începe a 47-a sesiune a consiliului Ligii, la care vor participa d-nii Aquero-Betancour pentru Cuba, prof. Erik pentru Finlanda și Dandurand pentru Canada.

Se vor discuta: chestia refugiaților greci și planul valutar pentru Grecia.

Cererea Bulgariei de a i se acorda un împrumut peutru stabilizarea Levei, a fost trimisă comisiei financiare.

La Bălți, judecătorii au mâsluit alegerea?

O scrisoare a d-lui deputat Gioă Măcărescu

D. Gica Măcărescu, deputat național-țărănist, ne scrie:

Domnule Director,

Ziarul „Opinia" apărut aseară fals informat, afirmă că în alegerea dela Bălți, Național-Țărăniștii au suferit un eșec și că insuccesul nostru s'ar datora faptului că d. Buzdugan actual deputat liberal părăsindu-ne, ne-a luat și popularitatea care-i aparținea d-sale și nu partidului nostru.

Am fost la Bălți delegat la o secție de votare și afirm că *alegerea de la Bălți a fost cea mai mare batjocură care s'a făcut vreodată.*

Candidatul averescan d-l Sergiu Niță era inexistent în Bălți, și nu putea întruni de cât 2—300 de voturi cel mult.

Voturile întrunite de D-sa sunt toate furate de judecătorii care prezidau secțiile de votare, în unire cu ofițerii de gardă.

D. Buzdugan a susținut la Bălți candidatura d-lui Cuza; deci dacă d-sa ar fi popular și alegerea ar fi ținut seamă de popularitate, ar fi trebuit ca alesul să fie d. Cuza.

Sânt convins că alegerea de la Bălți va fi anulată, fiindcă și porcăriile trebue să aibă o limită.

Primiți etc.

G. V. Măcărescu
Deputat

INFORMAȚII

x *D. Vasile Goldiș își caută iar un plasament cu viitor.*

Se afirmă, într'adevăr, că goldiștii s'au consfătuit la Arad și că ar fi vorba să se retragă din partidul generalului Averescu.

x *O întâmplare a prințesei Ileana.* — Marți seara, prințesa Ileana a plecat din Balcic cu o barcă și însoțită de 4 ofițeri, ca să facă o plimbare pe Mare. Pe la ora 11 noapte s'a dezlănțuit o furtună cu ploae.

Prințesa a fost udată până la piele. Cu mare greu barca s'a putut reîntoarce în port.

x *Judiciare.*—Parchetul a deferit caă. II Instrucție pentru furt și tăinuire, banda de spărgători care aufurat din via d-lui Feitler, mobile în valoare de aproape un milion lei.

*

De asemenea a fost înaintat instrucției artistul C. Georgescu Buzeu, pentru că a ademenit și violat pe fata Aglaia Nesvischi în etate de 14 ani.

*

Tot eri, Parchetul a deferit instrucției de indivizii Const. Leahu și Vasile Ilie, autorii atacului banditesc din Șoseaua Națională.

x *Moartea Isadorei Duncan* a fost neînchipuit de tragică.

La Nissa, celebra dansatoare se urcase într'un automobil de curse. Franjurile șalului pe care-l avea la gât, se prinseră și se împletiră pe o roată a mașinei, care pornise. Isadora fu sugrumată astfel, neputând să strige. Și cum mașina mergea, șalul se înfășura pe roată și Isadora a fost smulsă dela locul ei, și trântită la pământ, rămânând moartă cu coloana vertebrală ruptă.

x *Inmormântarea lui G. Caramfil* a avut loc ieri la Galați, în mijlocul unei mari afluențe de lume.

A participat și d. Iuliu Maniu, șeful partidului național-țărănesc.

x La Dorohoi s'a sinucis, trăgându-și un foc de carabină în cap, sublocotenentul de aviație Dem. Grădinaru, în etate de 22 ani.

x Pe Atlantic la 650 mile spre răsărit de coasta americană, au fost găsite resturile avioanelor „Old-Glory" și „Sir John Carling".

Avionul „Pride of Detroit", care face înconjorul lumii, a ajuns la Tokio.

x După șase luni de neapariție, Buletinul Camerei de Comerț a reapărut zilele acestea, publicând și toate polițele protestate dela Ianuarie încoace.

Celelalte numere din Buletin vor avea un supliment special pentru toate polițele protestate

x D. deputat **Gică Măcărescu, înapoiat de la Bălți, ni declară că 20 deputați național-țărăniști, care susțineau candidatura d lui Eduard Mirto, au fost maltratați de administrație.**

Intre alții, a fost lovit d. P. Irimescu și i s'au rupt hainele d-lui Romulus Boilă.

In altă parte a ziarului publicăm o scrisoare în care d Măcărescu afirmă că magistrați de la secțiile de votare ar fi falsificat alegerea.

x La consiliul de războiu a venit spre judecare procesul privitor pe d. Const. Puiu, fost șeful unei gări din Basarabia, care este acuzat că a delapidat suma de 100.000 lei.

Insă din lipsa martorilor procesul a fost amânat pentru ziua de 28 Octombrie.

x Căminurile și cantina studențească se deschid, conform regulamentului universitar, pe ziua de 1 Octombrie.

x Copiii din seria a treia trimiși la Mangalia de filiala societății profilaxia tuberculozei, se întorc în localitate Duminică dimineața.

Părinții lor vor veni în gară să-i primească.

x Eri a avut loc examenul de admitere la școala de agenți sanitari, în prezența d-lor dr. Cazacu, directorul regiunei sanitare și d. dr. C. Tănăsescu medic șef al orașului și directorul școalei.

Din 230 de candidați, au reușit 40 interni și 10 externi. Intre reușiți sunt cinci domnișoare.

x D. prof. dr. Slătineanu a plecat aseară la București invitat de ministerul sănătății.

x *In chestia descinderei din Șos. Națională.*—Se știe că cercetările cu privire la depozitul de arme din șoseaua Națională au fost făcute de poliția administrativă și brigada de urmărire Ori din ordinul siguranței generale, și inspectoratul siguranței din locatitate s'a interesat de cele descoperite și a făcut cercetări.

In rândurile ambelor polițiii, persistă credința că totul se reduce la un act de răsbunare.

De altfel urmează ca parchetul să se pronunțe.

x Ministerul de interne, printr'o adresă a cerut Prefecturei județului să desemneze consilierii de drept, în noul cosiliu al Municipiului Iași.

x D. P, Bogdan, rectorul universității ieșene. care a partioipat la congresul internațional de chimie din Varșovia, s'a reîntors în localitate.

Iată programul de azi de la Sidoli și Select: Quo Vadis Domine? transpunere fidelă a eruditului romancier istoric Sienkiewicz. Maestrul scenelor mondiale Janings și alte somități teatrale interpretează rolurile și un cor de 12 persoane, muzica specială și orgă acompaniază impresionanta dramă. Al 2-lea film: Răpitorul de mirese, dramă de aventuri cu Fred Thomson. Luni 19 Sept.: cea mai uriașă producție: Parada cea mare.

Cunoscuta Dentistă

L. CARO

din strada Săulescu No. 2

(vis-a-vis de Hotel Schill r)

reîntorcându-se în localitate anunță numeroasa clientelă că și-a reluat consultațiile Intre orele 10—2 și 4—7 p. m.

Execută orice lucrări în aur, platină și cauciuc după technica cea mai modernă.

SIFOANE

CU

APA FIARTA

S'a pus în *vânzare* de către FABRICA de APE GAZOASE

„TRIUMFUL"

IAȘI—str. I. C. Brătianu 168

LEI 4 SIFONUL MARE
„ 2 „ MIC

Onor. clientelă este rugată a vizita f brica pentru a vedea lucrând *Aparatul p. fiert apa* dela 8—11 și 1—6.

Dr. H. Wechsler

Boli interne, Genito-urinare
Sifilis

DIATERMIE

pentru boli urinare, boli de femei, reumatism, nevralgii, migrenă, gută, diabet, boli de stomach etc

Consult: 8-11 a. m. 2-8p. m.

IAȘI, str. Armeană 4

DENTISTUL

Fr. Grünberg

după o practică îndelungată și-a deschis institutul dentar

Strada Cuza Vodă No. 1

(vis-a-vis de Farmacia Jelea Halta Sărărie)

Execută toate lucrările de proteză și chirurgie dentară

Prețuri moderate

Consult. 9—1 și 3—7

DOCTOR

Tr. Mihailescu

asistent universitar
chirurg secundar gynecolog la spit. Maternitatea

BOLI DE FEMEI, GENITO-URINARE-SIFILIS

Str. Lăpușneanu No. 18, etaj
Telefon No. 164
Consult. 1—3

La Minister,

în preajma catedrelor...

(Continuare din pag. I-a)

lege, nu mai are valoare. Au pierdut dreptul de-a mai ocupa catedre. Acei cari n'au la o școală 10 ore vacante, n'au catedră. Obiectul dv. secundar, româna, nu se ține în seamă, așa că, dv. nu vă puteți complecta catedra cu ore de română. Cu acestea am terminat".

— Strigă-i după tabel, d-le Popescu! Cine are capacitatea din 1921?

— Eu o am.
— Cum te chiamă?
— Ionescu Constantin.
— De unde ești?
— Din Giurgiu.
— Este catedră vacantă?
— Este.
— Ai petiționat în termen?
— Da.
— Vezi tabloul, d-le Popescu, și dă-mi petiția.
— Mai cere cineva Giurgiu?
— Eu, d-le director...
— De când ai capacitatea?
— Din 1922.
— El e înaintea d-tale pe tabel.
— N'are drept la catedră, căci au trecut 6 ani de când a dat examenul.
— Ești greșit. Noi nu numărăm 6 ani de la data ținerii examenului, căci se poate să fi dat principalul într'un an și secundarul în altul, ci dela data publicării în Monitorul Oficial... Primul căzut scoate batista și se șterge de sudoare...

Pr. N. HODOROABĂ

x Congresul general al ingenerilor din România va avea loc la Oradea Mare, între 35 Sept.—2 Oct.

In jurul incidentelor din Bălți

Cercetările, cu privire la cele petrecute la alegerea dela Bălți, continuă.

*

Propagandistul cuzist Țurcanu, care a luat parte la alegerea din Bălți, a fost adus în localitate. El are o împunsătură în coastă și pare a fi fost lovit rău.

*

Toți fruntașii, cari au luptat la această alegere, au rămas încă la Bălți, pentru a fi față și a da lămuriri autorităților, care anchetează cele petrecute.

Incendiu la Karlsbad

Praga 16.— Marele hotel Imperial din Karlsbad, a fost complect distrus de incendiu.

Piața Valutară

Leul la Paris a cotat ieri 15.80; la Zurich 3.20.

Devizele în Capitală au notat: Francul francez 6,36; belga belgiană 22,55; francul elvețian 31,27; lira engleză 788,50; dolarul 161.75; lira italiană 8.83; coroana cehă 4.81; Rentenmark 38,60.

x La Ministerul de Răzuoiu, secția personalului, se lucrează la întocmirea tablourilor de mutări de ofițeri la Comandamente și garnizoane.

Mutările se face pe ziua de 1 Octombrie și privesc întro lară măsură și lașul.

Din Bacău

Bacău 16.—*Vizită arhierească.* — In trecere dela Mânăstirea Neamțului, s'a oprit în orașul nostru P. S. S. Episcopul Ghrontie al Constanței, cu care ocazie a luat parte la serviciul divin din Duminica trecută, la biserica catedrală Sf. Nicolae.

P. S. S. a ținut o interesantă cuvântare în fața numeroșilor enoriași, aflați în biserică, tratând subiectul evanghelic din acea Duminică.

Ingropată de vie.— Femeia Catinca Mihai Ciuraru, din com. Părincea, pe când săpa lut dintr'un mal, la un moment dat acesta s'a surpat îngropând pe numita femeie.

Schimbarea revolverelor serg. de oraș.— Având în vedere că sergenții orașului nostru posedă revolvere sistem vechi și cum Ministerul de interne, în unele orașe le-a înlocuit cu altele noi, se impune, pentru garantarea liniștei și siguranței publice, ca și revolverele sergenților poliției acestui oraș, să fie înlocuite cu altele, sistem nou.

Coresp.

Note din M-rea Varatec

(Continuare din pag. I-a)

re-și anunță de departe sosirea.

Cu un oftat de ușurare o pornesc cu toții înaintea căruței care ascunde în sacul pecetluit cu ceară roșie atâtea speranțe dulci și scumpe...

După câteva noi trâmbițări, căruța—cu mulțimea ce se ține pe de lături și'n urma ei—mergând agale pe drumul prăfuit și plin de zăduf, trage în curtea Primăriei, și lumea face roată în jurul ei.

Curierul scoate sacul și-i desface legăturile, cu o încetineală, exasperantă pentru cei mai nerăbdători, de-ți vine să crezi că o face dintr'un anumit calcul, ori din șiretenie.

Apoi scoate corespondența și apelul nominal începe: Valerica Bogdan, Olimpiada Petrescu, Camiluța Ispir, Sonia Mihailov, Mura Nestor, Lyuba Procopowa etc. etc.

După un ceas de strigăte, de așteptare și încordare, corespondența e distribuită și totuși au rămas mulți care n'au primit'o pe a lor; aceștia părăsesc îngândurați Primăria, dezamăgiți că așteptarea le-a fost zadarnică.

Acum începe apelul fericiților pe care-i așteaptă mandatele de bani (Doamne ferește să nu-l aștepte pe care-va vre-un mandat de arestare).

După ce se isprăvesc și mandatele, începe vânzarea ziarelor și apoi Curtea se golește. și fiecare pleacă grăbit ca să mai poată apuca o masă liberă la restaurant.

Insfârșit, a doua și ultima distracție importantă a zilei, este taifasul și glumele pe care le face mulțimea adunată după ora 9 seara, pe băncile din fața Mânăstire, în bezna ocrotitoare pentru cei ce se simt bine în cutele ei întunecoase.

De bună samă că Primăria de aici cunoște ceva din „La puissance des ténèbres" și apreciază binefacerile întunericului, de vreme ce evită — cu multă grijă — ca să aprindă vre-un felinar.

*

In una din zile, un grup de 11 persoane au făcut o excursie la M-rea Agapia.

Din acel grup făcea parte și o tânără rusoaică — copilă încă — cu o figură degajată, de o voioiciune rară, cu un spirit sclipitor, de o veselie exuberantă, sinceră și comunicativă.

Mura—așa o cheamă — era punctul de atracție al întregului grup, căci cu firea ei vioae, neastâmpărată și glumeață îe făcea drumul plăcut și cei 6 Km. de drum ni s'a părut că prea repede i-am străbătut.

Când în cale răsărea un deal (și până la Agapia sunt destule) îl rădica din fugă, cu atâta repeziciune, că nici una din D-șoare nu putea s'o ajungă, iar la vale își da drumul ca o căprioară pe care nimeni n'o putea întrece.

Când da peste un mesteacăn aplecat, îi apuca o creangă, îl apleca și mai tare și ne striga: hai, *sare* și trebuia care-va să-l sară ca să-i facă plăcere. Când voia cine-va s'o corije spunându-i, nu se zice sare, ci *sai*, întreba: cum? *sai*, chiar așa? Sirios? (ad că serios?) știe bine? (știi bine?) *Da, cum spune eu nu bine?* Și fiecare cauta s'o provoace la vorbă ca să auzim cât de drăgălaș stâlcește limba română.

Ajunși la Agapia, am intrat să vizităm Mânăstirea; dar pe când nimenea în grup n'a avut curiositatea să citească inscripția sapată pe marmura de la intrare, Mura, în primul rând s'a pus să citească acea inscripție, și la ușre ne-a spus-o aproape în întregime.

A privit apoi icoanele și picturile admirând frumusețea lor și întrebând cine-l artistul care le-a executat. Auzind de Pictorul Grigorescu, numai de cât l'a rusificat zicându-i Grigorewska?

In special a admirat mult tabloul în care Isus, urcând muntele Golgota cu crucea în spate, cade zdrobit sub greutatea ei, iar Mama Lui, cu o adâncă jale ce întrece orice închipuire (trebuie să vezi tabloul ca să-ți poți face o ideie ce înseamnă jalea de mamă) îi întinde mâinele vrând să-l ajute, care și le frânge de disperare dându-și seama că nu-l poate ajuta, față de cruzimea norodului întărtat, care-l duce să-l răstignească

E atâta expresie, colorit și viață în tabloul acela, că ți se pare că ființele din el sunt vii, se mișcă și vorbesc aevea

Eșind din Mânăstire am luat'o pe cărărușa ce duce în pădurea din spatele bisericei; acolo ne-am așezat să ne odihnim, într'o poeană îmbrăcată într'un decor natural, mai frumos de cât toate decoriile de teatru; dar Mura neastâmpărată, ca argintul viu, făcea exerciții de scrimă cu bastonul de excursii și cei cari au încercat să lupte cu dânsa, au fost înfrânți.

Cineva din grup a rugat'o să stea jos și să ne istorisească ceva din copilărie.

Cedând rugăminței, și învârtind — de neastâmpăr — umbreluța deschisă, cu care făcea zeci de cercuri în jurul ei, începu să ne spue — într'o românească adorabil de stricată — că tatăl ei e român care a trăit în Rusia, mama ei unguroaică tot din Rusia, iar ea n'a cunoscut altă limbă de cât cea Rusă și Franceză, că abea de la alipirea Basarabiei a învățat românește, și asta numai în câteva luni, (păstrând bine înțeles și astăzi pronunțare și accentul rusesc).

Când era mică a voiajat cu părinții aproape toată Rusia, a fost și prin Siberia și prin Caucaz, iar de câțiva ani s'au stabilit în Kișinău.

Știe toate sporturile: scrima, boxul, bicicleia, călăria și tragerea la țintă, numai înotatul nu-l știe pentru că n'a avut ocazie să-l învețe.

Dansează și dansurile rusești și cele moderne afară de Charleston pe care n'a voit sa-l învețe, căci nu-l poate suferi.

Îi place muzica la nebunie și după cât am înțeles — din felul cum istorisea — nu mai puțin și muzicanții oacheși ca și dânsa, căci Mura e oacheșă, foarte oacheșă, cu ochii negri și părul strălucitor, împletit frumos lângă urechile-i mititele.

Nu și-a tuns părul ca consângenele ei, și găsesc că bine a făcut. Asta dovedește că are bun simț, de vreme ce mai mult își prețuește părul — care-i cea mai frumoasă podoabă pe care natura a dăruit-o femeei — de cât moda, care une-ori e stupidă, alte ori caraghioasă.

Privind'o așa cum sta în mijlocul grupului și istorisea cu simplicitate și cu acea ușurință minunată pe care o au naturele privilegiate, mă gândeam că multe din fetele noastre Moldovence, gresesc când își închipue că cu sfieală prefăcută și cu rezervă de comandă, pot fi plăcute, câtă vreme, nimic nu-i mai plăcut ca ceia ce e natural, simplu și nesilit.

Privind'o pe Mura și comparând'o cu cele lalte fete, mi-au venit în minte versurile lui Vlăhuță:

Inimile vor viață
Nu se frâng așa 'n neștire
Cerșind petrelor iubire
Și foc sloiului de ghiață...

Și găsesc, că aceste versuri, sunt pline de adevăr.

Const. Leon
avocat

(Urmează)

Biblioteca Universității Loco
BIBLIOTECA UNIVERSITĂȚII
18 SEPT 1927

ABONAMENTE
Lei 1000 pe un an
„ 500 . . . „ 6 luni
„ 300 . . . „ 3 luni

3 LEI EXEMPLARUL

DUMINICA 18 SEPTEMBRIE 1927

OPINIA

ZIAR POLITIC COTIDIAN

ANUNCIURI
se primesc la toate
Agențiile de Publicitate
și la
Administrația ziarului
Iași—Str. Gh. Mârzescu 17

Ori cinstit, ori Liberal!

Agronomii s'au alarmat. După scandalul nemai-auzit de la Dolj, după cel nemaipomenit de la Ilfov, care au avut de eroi—precum se știe—pe agronomii din acele locuri, toată breasla agronomilor a hotărât să pue registrele pe masă și să ceară o verificare a administrației fiecăruia, pentru ca cei ce vor mai fi găsiți în vină să fie eliminați pe dată. Gestul este lăudabil, iar tendința îmbucurătoare; fiindcă nu este drept ca o colectivitate întreagă să fie discreditată din cauza unor netrebnici. Reținem deci că există agronomi cinstiți care manifestă o vie indignare pentru cele întâmplate.

Decât, agronomii nu-și dau samă de un lucru: ei au intrat într'un angrenaj din care cu greu pot scăpa și care nu'l privește numai pe ei. In fiece zi auzim că guvernul actual denunță publicului pe fostul prefect X.. sau pe fostul primar Y... pentru abuzuri și defraudări săvârșite. Este aici o sistemă nouă a partidului liberal, atât de vizibilă că sare în ochi, și care consistă *în a da lovituri adversarilor politici*, sistemă cu atât mai ablă cu cât este infailibilă.

In adevăr, afară de câțiva maniaci ai cinstei, funcționarii noștri au fost învinși de regimul de mizerie la care au fost supuși după război până acum un an sau doi. De multe ori s'a atras atenția D lui Vintilă Brătianu, (care, în timpul guvernărei trecute, a inventat salariile de foamină), că va echilibra bugetul dar că va distruge administrația țărei.

Efectul a întrecut așteptările: nu este funcționar aproape care să nu-și fi creat venituri nelegiuite, și cei mai inocenți săvârșau abuzuri mărunțele care astăzi au devenit de regulă și au pătruns în moravuri: a întrebuința pentru uzul casei pe servitorul de la birou, a înscrie ca diurnistă pe slujnica de la copii sau a cara acasă parte din lemnele de foc destinate administrației publice, sau a întrebuința în scopuri de propagandă electorală automobilul prefecturei,—este o nimica toată.

Astfel că în răfuiala actuală cu adversarii politici, guvernul are mâna liberă și are de unde alege: *on gagne à tous les coups*. Și cum lucrurile nu fac decât să înceapă, sunt temeri că adversarii cei mai dârji vor fi scoși din luptă în ordinea descrescândă a pericolului pe care îl prezintă pentru partidul liberal. Foștii funcționari averescani vor fi discreditați; cei rămași în slujbă vor fi scoși rând pe rând după ce li se va fi constituit un mic dosar al abuzurilor săvârșite. De funcționarii înscriși în partidul liberal va continua însă să nu se ocupe nimeni.

Așa că trebue lumea să o știe, începând cu agronomii; astăzi ori ești cinstit, ori ești liberal. O a treia soluție nu există.

Și cum este mai greu să fii cinstit decât să fii liberal, să se grăbească cei ce vor anchet în prop ia lor gestiune să facă demersurile necesare pe lângă cl bul respectiv.

Altcum, pentru majoritatea celor ce fac pe grozavii, jocul prezintă oarecare riscuri. O spunem cu durerea în suflet dar în simțimântul că ne conducem după adevăruri evidente.

NECULAI DALU

O prezicere războinică
a ex-Kaiserului Wilhelm

Ziarul englez „Sunday Chronicle" publică un lung articol semnat de ex-Kaiserul Wilhelm.

Intre altele, exilatul de la Doorn spune că până în anul 1937 va izbucni un nou război mondial.

Tot ce se poate.

ASPECTE

Sângele de la Bălți

Se pare că autoritățile noastre procedează cu prea mare ușurință în cazuri și situații cari impun mai multă chibzuială și mai mult sânge rece. Aceasta înseamnă că acei chemați să reprezinte autoritatea nu sânt la locul lor, că sânt simpli diletanți cari își pierd capul imediat ce se produce ceva în afară de programul stabilit.

Ultima întâmplare de la Bălți ilustrează teza noastră: și președintele secției a 14-a de vot și comandantul gărzii s'au grăbit atunci când au ordonat trupei să tragă salve în aer; cetățenii erau încă prea aproape de soldați, aceștia nu puteau să manevreze armele cu prea mare preciziune pentru a îndrepta țeava spre înălțimile cerești numai și fatal un glonte a străbătut pieptul unui țăran care nu avea altă vină de cât că voia să știe că votul dat de dânsul rămâne în urna în care l-a pus el.

Scrisoarea deputatului Măcărescu confirmă bănuelile cetățenilor cari voiau să patrundă în sala de vot și să asiste la despuiarea scrutinului; deputatul Măcărescu face declarații categorice și de o gravitate excepțională.

Dacă lucrurile s'au petrecut așa cum pretinde deputatul Măcărescu, atunci gloanț le trase în mulțimea de la Bălți au o semnificație mai mare; nu mai e o simplă întâmplare datorită învălmășelii: mulțimea trebuia respinsă cu ori ce pr ț pentru a fi îndepărtată dela despuiarea urnelor.

Chestia aceasta va fi lămurită în Parlament; de pe acum se vorbește că alegerea de la Bălți va fi anulată pentrucă însuși guvernul s'a convins că anumite persoane au procedat într'un mod neperm's nici chiar în colonia de peste Prut.

După sângele de la Ruși-Hunedioara, după cel de la Alejd sângele vărsat la Bălți trebue să aducă un reviriment în opinia publică: trebue să știe cetățenii, când se duc la vot, că pleacă la război; și de aceea să se pună în gardă întotdeauna.

Dar un reviriment în acest sens poate duce ușor la războiul civil: această nenorocire poate fi ușor evitată dacă uvernele ar renunța la falșificarea votului și, mai ales, dacă la locurile cu răspundere ar pune oameni cari nu se emoționează prea repede și care nu-și pierd capul imediat.

Reforma nu e chiar atât de greu de îndeplinit.

G. SPINA

Falsificarea în stil mare
a monedei sovietice

Anunțasem că poliția germană a arestat pe georgianul Vasile Sadathiraşvili pentru că falsificase „cervoneți" (moneda Rusiei sovietice).

„Frankfurter Zeitung" dă în t resante amănunte, arătând că-i vorba de o nouă afacere Wandischgraetz, în stil mare.

Falsificarea monedei sovietice era opera unei bande internaționale, cu sediul la Munchen și cu ramificații la Berlin, Franckfurt, Paris, Constantinopol etc.

Cu prilejul arestării georgianului Sadathiraşvili, s'au găsit cervoneți falsificați, în valoare de 100 milioane lei. Dar, în afară de georgian, ceilalți complici principali n'au putut fi descoperiți.

Din neplăcerile voiajului aerian

Dejunul nu poate fi luat încă în siguranță pe un aeroplan. Acest lucru l-au simțit pasagerii de pe avionul-restaurant care face cursa Paris-Londra.

Zilele trecute, aparatul plecă din Le Bourget la ora 1 p. m., având pe bord 12 pasageri. Ei s'au așezat la masă, dar nu gustaseră mult din mâncare, când masa lor fu întreruptă pe neașteptate.

Lângă Rue, pe Somme, motorul se opri și aeroplanul fu silit să ateriseze pe un teren cu totul impropriu pentru aceasta. El se târî sărind pe o distanță de o sută de metri, în timp ce farfuriile și paharele se răsturnau pe genunchii nefericiților pasageri. Murdari și gâfâind, ei se ridicară dintre rămăș telemesei, purtând fiecare câteva vânătăi pe trup.

Dejunul n'a mai putut fi continuat și pasagerii au trebuit să se urce flămânzi într'un alt aeroplan trimes în grabă în ajutor.

NOTA VESELĂ

Doamna — Dacă a-i muri dragul meu, n-aşi putea să supraviețuesc. Te-aşi urma și în mormânt.

Domnul — Cată-ți de treabă. Nu-mi lua și speranța liniștei eterne!

Tragedia sacră

Se știe că la Oberammergan (Germania) este străvechiul obicei de a se juca în aer liber o piesă care reprezintă Patimile Mântuitorului. O lume imensă asistă totdeauna la aceste serbări sacre.

Clișeul nostru reprezintă pe *Anton Lang*, acela care a interpretat rolul lui Hristos consecutiv în anii 1900, 1910 și 1922. Actualmente, Lang e ocupat să-ș serbeze nunta de argint, înconjurat de simpatia publicului care l-a admirat a artist.

Din toată lumea

Epavele „Pasărei Albe".—Se anunță din Londra că la coastele Cornonailles s'a găsit o cârmă de aeroplan. In acelaşi timp, la câțiva km. de țărm, s'a pescuit o bucată de aripă de aeroplan de culoare albă care începuse a se transforma în cenușiu argintat. Se bănueşte că-i vorba de rămăşițele avionului lui Nungesser şi Coli.

Fiind întrebat telefonic inginerul Levasseur, constructorul „Păsarei Albe", el a declarat că-i posibil să fie resturi de la avionul lui Nungesser, şi că dacă ar vedea epavele, le-ar recunoaşte imediat.

*

Sfântul amorezaților.—Intr'o biserică din Henanbhen (Franța) se află o statue a Sfântului Mirly, supranumit „patronul amorezaților". Statuea aceasta care dăinueşte de peste 800 ani, e adorată în chip deosebit de tinerii prinşi în mrejele iubirii şi în special femeile şi fetele care vor să iubească... fără să păţească anumite accigente.

Şi iată acum că Sfântul Mirly a dispărut. Preţioasa statue a fost furată. Agitaţia tineretului din partea locului, este enormă.

*

Populaţia Angliei.—După cea mai nouă statistică rezultă că Anglia (împreună cu Irlanda) are 48.200.000 locuitori.

Şi în ţara englezească se observă de câtva timp o scădere a natalităţii. Anul trecut, proporţia naşterilor a fost de 17.8 la o mie de locuitori, cea mai scăzută natalitate de după război

*

Aventura unei românce.—Se anunţă din Tours (Franţa) că acolo a fost arestată o româncă numită Elisabeta Maru, în etate de 33 ani, urmărită de parchetul din Saint-Nazaire, pentru că a furat un copil al d-rei Guillon. Alte amănunte lipsesc.

Cine o fi româna aceasta, cu îndeletnicirea fantastică de a fura tocmai copii?

Pentru prestigiul magistraturei

Am publicat scrisoarea prin care d. G. Măcărescu, deputat de Neamţ, afirmă că la alegerea din Bălţi, unii dintre magistraţii-preşedinţi ai secţiilor de votare ar fi falsificat rezultatul votului.

Este o afirmaţie extrem de gravă.

Increderea publicului în integritatea magistratului şi în imparţialitatea justiţiei, formează temeiul ordinei sociale. Zguduind această încredere, se deschide drumul anarhiei.

Acuzaţiuni ca aceasta adusă unor magistraţi dela Bălţi (şi cum din nefericire s'au mai adus cu prilejul alegerilor precedente) nu pot şi trecute cu vederea, ca nişte simple polemici electorale.

Autorităţile în drept au datoria, au obligaţia să ordone imediat o anchetă severă şi imparţială.

Dacă s'or şi găsind magistraţi care au cedat slăbiciunilor omeneşti, sub influenţa unui politicianism dezmăţat, — ei vor trebui îndată îndepărtaţi din rândurile magistraturei, pentru ca corpul să rămâe sănătos şi încrederea publicului neclintită.

X.

Prigonirea clerului în Rusia

Dintr'o recentă statistică, rezultă că autorităţile sovietice din Rusia au deportat 117 arhiepiscopi şi episcopi, în diferite localităţi ruseşti unde li s'a fixat domiciliul forţat.

Prelaţii deportaţi sunt supuşi la treburi penibile, ca depildă: cantoneri, bucătari, străjeri de noapte etc. şi primesc o plată mizerabilă. In zile anumite, ei trebue să se prezinte la control în faţa autorităţilor.

Deportarea se face prin simplu ordin administrativ, fără vre-o hotărâre judecătorească.

„OPINIA"
LITERARĂ ŞI ARTISTICA

Critica criticii

E greu să afirmi că există o critică pur ştiinţifică, leală până la obiectivism, obiectivă până la sinceritate. Mai totdeauna critica este o sumă de impresii, care se bucură de prestigiu autoritar, cu scopul de îndruma publicul cetitor. Dar fiind vorba de impresii, e natural că şi criticul cel mai conştiincios să facă concesii prietenilor şi scriitorului cu bilete de recomandaţie. Cazurile sânt prea frecvente, ca să mai aibă nevoe de exemplificări. Pentru remediare, în materie de critică, criteriul „a place sau a nu place" ar necesita o serioasă motivare. Această motivare se bazează însă şi ea pe impresii îndeajuns de subiective, aşa că... Aşa că e greu să afirmi că există o critică pur ştiinţifică.

b.

FAPTE

Femeia şi Anatole France

Anatole France era un pasionat admirator al femeilor frumoase. Niciun prilej nu-i scăpa marelui romancier, ca să nu aducă elogii sexului slab.

O singură dată — povesteşte un prieten al maestrului—France făcu excepţie de la conduita obişnuită. Scriitorul se afla în tovărăşia unei femei antipatice şi la un moment îi spuse cu subânţeles: „Intr'adevăr, doamnă, toată lumea ştie că aflându-mă lângă o femeie nu mă plictisesc; însă când mă plictisesc, asta nu însamnă că nu mă pot afla lângă o femeie".

Oraşele Franţei

O mare editură pariziană va tipări în curând un volum, care va cuprinde descrierea celor mai însemnate oraşe din Franţa. La această lucrare colaborează cei mai de seamă scrii-

(Continuarea în pag. IV-a)

PENTRU LIGA NAŢIUNILOR

John D. Rockefeller-junior care a făcut un nou dar, de 2 milioane dolari, pentru biblioteca **Ligii Naţiunilor.**

NOTE DIN M-REA VARATEC (3)

O EXCURSIE NOCTURNA
ETERNA POVESTE A DRAGOSTEI

De câte-va nopți, luna e de-o splendoare care-mi tulbură somnul.

Mă vrăjește și mă face s'o iau razna, în toiul nopței.

Dar lucrul nu e tocmai ușor, căci în Mânăstire „stângerea" sună de vreme și porțile se închid cu zăvoare grele, ca o cetate asediată de vrăjmaș.

Imi adun tot curajul de care am nevoie și agățându-mă de pietrele ascuțite, escaladez zidul și o pornesc agale în escursie nocturnă.

In tăcerea și liniștea desăvârșită ce mă înconjoară, visez și inima se deschide la lumină ca să guste în voie farmecul singurătății.

Dar iată că un flaut își trimete din depărtare notele melancolice și tremurătoare.

„O victimă a iubirei", îmi zic. Și o pornesc spre locul de unde venea cântecul.

Ajung în apropierea cântăretului; el își întrerupe cântecul, așteptând să trec înainte, mirat că cine-va îi tulbură singurătatea; dar mă opresc lângă dânsul și i dau bună seara. El îmi răspunde foarte politicos și după ce ne examinăm câte-va clipe în tăcere, încep vorba:

— Credeam că artiști și cântăreți buni se găsesc numai la oraș, dar văd că se mai găsește câte-unul și în pacinica singurătate a câmpiilor; ești de felicitat, Domnule, cânți tare frumos.

— Ți se pare D-tale, poate dar eu nu cânt de cât așa... câte-odată...

— Da, înțeleg, numai când dorul te mistue; atunci cânți ca să-ți ușurezi sufletul.

Suferi mult, disigur; așa se vede din cântecul D-tale tânguitor, dar nu te dispera. Fericit acela care e în stare să simtă și să sufere, căci suferința înobilează sufletul și-i deschide perspective de frumuseți nebănuite.

Mă prind că și din gură cânți frumos.

— Une-ori... da...

— Eram sigur, după vocea D-tale caldă, cu sonorități ce trădează o suferință adâncă.

— D-ta știi să citești, pe semne, în sufletele oamenilor, spuse cântărețul, contrariat, oare-cum, că i-am ghicit secretul.

— Nu știu să citesc, dar descifrez câte-odată din zâmbet sau din privire.

Tânărul mi se spovedi ca unui duhovnic:

A copilărit cu iubita inimei lui, căci părinții lor erau buni prieteni; proectaseră căsătoria; el intrase în Seminar, căci simția o imperioasă chemare pentru Preoție; dar tocmai când era în ultimul an de seminar, Olimpia se răsgândi și-i spuse hotărît, că dacă se face preot nu-l mai i-a; să se facă învățător sau ori ce alta, dar preot nu, căci ea *vrea să trăiască în lume*, nu să ducă viață închisă.

Toate rugămințele și argumentele lui au rămas zădarnice și fiindcă era nebun după dânsa, a părăsit seminarul și a intrat în școala normală. Când a obținut diploma, s'au logodit, hotărând ca nunta s'o facă îndată ce-i va veni *Decretul*. Dar în ziua când i-a venit numirea ca Diriginte al școalei, în ziua aceia, Olimpia lui dragă, călcând în picioare toate jurămintele, a fugit cu fiul vechilului de pe moșia învecinată, un individ grosolan, vicios și stricat, pe care l'a preferat lui, pentru că era bogat. Bogăția a ademenit-o și-a pierdut-o, iar el, de atunci se zbate ca un nenorocit și nu mai poate avea liniște.

— Eu cred că trebue să te feliciți D-ta singur, că Olimpia te-a părăsit ca logodnică și nu ca soție, pentrucă în cazul din

(Continuarea în pag. IV-a)

TEATRUL ELISABETA--Sâmbătă 17 Septemb. ora 9½ seara

O singură reprezentație. — Turneul Companiei de Reviste a *Teatrului Nou din București* în frunte cu

Marilena Bodescu-I. Pizone

se va juca

HAI NOROC

Revistă în 2 acte, un prolog și 8 tablouri, de M. Constantinescu, N. Kanner și D. Bottescu. — Costumele și decorurile de la casa Baruch din Viena. — *Montare formidabilă.—Scene irezistibile.*— 30 Balerine. — 15 Orchestranți. — 400 toalete. — Ansamblul, 60 persoane. — *Biletele la Casa Teatrului.*

Pentru orice cultură rațională **este absolută nevoe de**

SUPERFOSFAT

întrebuințând 150 kgr. la pogon, se mărește recolta de cereale pentru fiecare pogon cu 200—300 kgr.

„PHOENIX"

Fabrică de acid sulfuric și produse chimice S.A. Baia Mare

Comenzile vor fi adresate la WATSON & YOUELL *Soc. Anonimă Română de Import și Export*, Iași Str. Ștefan cel Mare 27-29.

Onor. Soc. de Asigurare

„REGINA MARIA"

Iași, Strada Lăpușneanu 17—19.

Subsemnata *Rosa Belzer* domic. Hârlău Str. Primăriei No. 10 aduc vii mulțumiri pentru modul culant, cum ați procedat la lichidarea și achitarea poliței de *Mariaj* No. 17 | 926, în valoare de **Lei 100.000.**

Vă asigur că voi recomanda tuturor Onor. Dv., soc. ca una ce dă dovadă de multă culanță.

Iași 16 Sept. 927. Cu stimă ROZA BELZER

LICEUL DE FETE

„M. Kogălniceanu"

IAȘI, str. Căpitan Păun 8

ȘCOALĂ CU DREPT DE PUBLICITATE

Curs liceal complect după programa școlilor de fete de gradul II.

In clasa I-ia înscrierile se fac fără examen de admitere.

Inscrierile se fac în fiecare zi de lucru între orele 10 - 12 a. m. și 5 - 7 d. a. la cancelaria școlii.

Cumpărați culorile

Iacobus

Pentru vopsit în casă lână, bumbac sau mătase

Reușita garantată

Dep. gen. Is. Koffler & Co Oituz 5 București

Depozitul Lupu Stănescu

Iași, str. Pantelimon 11 (Tg. Cucului)

Cu ocazia **campaniei de luoru** *anunță Onor. clienți, că este* **asortat** *cu toate* **materialele de construcție** *ca:*

Var alb, Var stâns, Ciment *toate calitățile*, **Ghips, Albastru, Cărămidă** *refractară*, **Pământ, Chamot, Mozaic, Praf de piatră, Cărămizi de zid și sobe.**

Catran, Cărbuni de Silezia p. Forjă, Coks cehoslovac, Trestie, Coks pentru sobe și calorifer Astfalt turte, Bitum, *Imprumut clienților* **Cazan p. topit Asfalt.**

Vinde cu prețuri de reclamă

LICEUL de BĂEȚI, ȘCOALA SUPERIOARĂ și ȘCOALA ELEMENTARĂ de COMERȚ

„MIHAIL KOGALNICEANU"

ȘCOLI CU DREPT DE PUBLICITATE. — IAȘI, STR. C. A. ROSSETI No. 8.

Inscrierile au început și se fac în toate zilele de lucru în orele 4—6 p. m.

Elevii se primesc în clasa I de liceu sau comerț, fără examen de admitere, școala fiind particulară; trecerea dintr'o clasă în cea superioară se face în școală, ministerul luând doar toate măsurile de control prin organele sale,

Examenul de admitere în clasa 5-a de liceu se face pentru elevii școalei, în școală în fața unei comisiuni compuse din profesori ai școalei și prezidate de un delegat al Ministerului. *Elevii ce vor urma clasa a 4-a la alte licee trebue să dea examen de admitere în clasa a 5-a la școlile statului și apoi se pot înscrie la acest liceu.* Cursurile se țin după programa școlilor Statului; și aici e în vigoare regulamentul școlilor publice.

Direcțiunea liceului dorind a veni în ajutorul părinților lipsiți de mijloace și funcționarilor a hotărât ca în acest an, să se înființeze și clase paralele, la care taxa școlară va fi egală cu cea de la clasele paralele ale școlilor statului din Iași, dacă vor fi câte 40 înscrieri de clasă. Astfel la orice clasă paralelă taxa e de 6000 lei.

Atât elevii noi cât și cei ce au urmat în anul trecut cursurile acestui liceu trebuesc să se înscrie până la 10 Septembrie.

PRIMA FABRICA DE LUMÂNĂRI

IOAN N. HARAGA

IAȘI—STR. SF. LAZAR 30.

Fost maistru dirijor fabrica Șerban

Singura fabrică care posedă permanent **Lumânări de ciară curată.** Asortată cu tot felul de *Lumânări* pentru: *cununii, botezuri* și orice alte *ocaziuni.* Primește *comenzi* pentru *Lumânări ornate* artistic și de diferite dimensiuni. Execuție promptă și conștiincioasă. **Prețuri reduse**

CURS ACADEMIC DE PIANO

subt direcția Prof. Sibianu

(str. Carol 42)

predat de profesori specializați la Conservatoarele din Viena, Lipsca, Petersbourg, etc..

Cursuri preparatoare, inferioare, superioare și de perfecționare. In timpul celor din urmă două cursuri, elevele vor primi noțiuni de: Armonie, Contrapunct, compoziție, instrumentație transpoziție, modulație, improvizație, arta pedalei.

Curs special de *„Muzică de Camerâ"*. In fiecare an școlar vor avea loc una sau două producții publice, cu toți elevii. Taxele foarte convenabile.

Inscrierile încep la 17, examenul de admitere la 27 Septembrie, iar cursurile se deschid la 1 Octombrie. Elevilor străini li se predă în limbile: germană, franceză și rusă. După curs se decern diplome.

Otravă pentru șoareci și guzgani

De vânzare la:

Iosef Marou, Iași

Drog. „Ve era" Gust. Segal Iași

Ornștein & Bieber, Iași

Prospecte și informațiuni **la reprezentanța generală „ROMANIL" S. A.** *București, B-dul Domniței 3*

Mantouri cu blană
Blănuri
Rochii elegante
Pălării

Toate din ultimile creațiuni și cu prețuri foarte moderate am adus personal

SALY PORJES
Iași, Piața Unirei

Domnul meu

Pentru obrazul D-v. fin, trebue să întrebuințați neapărat o

lamă de lux „Pierre"

care este lama de ras favorită a bărbatului elegant.

De vânzare pretutindeni.

Prefectura Poliției Muncipiului Iași

Publicație

La licitațiunea din 12 Septembrie 1927 prezentându-se numai doi concurenți iar prețul oferit fiind dezavantajos, aducem la cunoștință că în ziua de 29 Septembrie 1927 ora 10 a. m. se va ține o nouă licitațiune pentru vinderea a două automobile inutilizabile, unul marca Hork și altul marca Chevrolet ale acestei Prefecturi de poliție. Licitațiunea se va ține prin oferte timbrate, sigilate și însoțite de o garanție provizorie de 10 la sută din prețul oferit prin ofertă.

Condițiunile art. 72—83 din legea contabilității publice a statului sunt aplicabile acestei licitațiuni.

p. Prefect, Clos

p. Director, Ion Pătru

No. 7107 — 1927 Septemb. 15.

Doctor A. Dascăl

BOLI de COPII și INTERNE

BOLI VENERICE

Consult. și tratament:

11—12 a m. și 2—7 p. m.

Iași, str. Cuza Vodă 42

(casele Cristofor)

vis-a-vis de Camera de Comerț

INFORMAȚII

x *Pentru organele c. f. r.*— Sîntem rugați să atragem atențiunea D-lui Nițescu directorul de Exploatare a C.F.R., asupra modului cum se fac taxările la sosirea mărfurilor.

Vagoanele se taxează după bunul plac, după norme cu totul speciale și în afară de tarife. Sunt vagoane taxate de 2 și 3 ori mai mult ca tariful. Aceasta produce distrugerea comerțului și a industriei și ne face de râs în fața străinătății care este bazată prin nepotrivirea dintre taxa tarifară asupra căreia se calculează prețul și calculele curioase ce le fac organele C. F. R. locale.

Această stare de lucruri trebui să înceteze.

x La Chișinău, cu începere de la 15 Septembrie, prețul pânei de calitatea I a fost fixat 9,50 lei, iar de calitatea II 7,50.

Pentru pânea de lux prețul este liber.

x SPORTIVE. — Cursa ciclistă *Iași—Roman—Iași* a clubului „Marathon" amânată până acum, se va ține neapărat Duminecă 25 Sept. dată irevocabilă, pe orice timp.

Inscrierile rămân valabile iar cele noi se mai primesc până Joi 22 Sept. orele 8 seara la sediu str. Bărboi 7.

Pot participa concurenți și din alte orașe.

— D. N. Leibovici ne roagă să anunțăm că, fără avizul și aprobarea d-sale, a fost pus ca partener într'un match de box organizat la Liceul Național.

x A fost arestat în localitate precupețul Gh. Rusu din Piața Sf. Spiridon, considerat ca autor al furtului unei truse cu instrumente chirurgicale din spitalul din Hârlău.

x Delegația permanentă a comisiei interimare, întrunită aseară a hotărât să ceară Ministerului de Comunicații plata sumei de 150,000 lei, cuvenită comunei pentru repararea unor mașini ale ministerului de comunicații.

Astăzi Sâmbătă și mâne Duminică se mai poate vedea la Sidoli și Select transpunerea grandioasă a romanului „Quo Vadis Domine"? care oglindește epoca de decadență a Imperiului Roman,

Un cor puternic de 12 pers. muzica specială și orga acompaniază filmul.

Al 2-lea film al programului ouprinde „Răpitorul de mirese" cu Fred Thomson.

DE INCHIRIAT în str. Asaki No. 6 două camere mobilate, cu un antret, intrări separate și eventual bucătărie. Se pot da și separat la D-ne și D-re.

DE VÂNZARE 4-5000 cărămizi vechi.

A se adresa St. Theodor 34.

DE ARENDAT via Dealul Doamnei și via Dealul Vulturului, plus de vânzare recolta 1927 proprietatea Dlui Vasile Odobașa din Comuna Tomești.

A se adresa la Dl. C. Faur, Avocat din Iași str. Sf. Andrei 9.

LUCRĂTOARE se caută la Laboratorul Racovitz str. I. C. Brătianu No. 129.

DE INCHIRIAT dela 26 Octombrie 1927: un apartament de 4 camere, unul 3 camere și unul de 2 camere, toate cu bucătărie, în str. Cuza Vodă 42 bis. A se adresa la proprietar tot acolo. Vederea apartamentelor zilnic de la 10-12 și 4-6.

DE INCHIRIAT casă nouă, modernă, baie, parchet, lumină, în str. Oastei (Copou). Informațiuni la ziar.

DE VÂNZARE moară țărănească Brânduș, permanent în funcțiune, vad mare comerciai și situat în centrul orașului. Inlesniri de plată.

Dr. H. Wechsler

Boli interne, Genito-urinare Sifilis

DIATERMIE

pentru boli urinare, boli de femei, reumatism, nevralgii, migrenă, gută, diabet, boli de stomach etc

Consult: 8-11 a. m. 2-8 p. m.

IAȘI, str. Armeană 4

DIN MOINEȘTI

Moinești.—Prinderea unui hoț. — Individul Farcaș Mendel din Vișăul de Sus-Maramureș profitând de lipsa de acasă a d-lui Marcu Raiman, care tocmai își sărbătoria căsătoria, s'a introdus printr'un geam în magazinul acestuia, spărgând sertarul tejghelei dar în care n'a găsit nimic.

Un vecin a dat alarmă. Hoțul a sărit în stradă unde a fost prins de trecători. D. polițai Apostaliu secondat de d-nul Sub-comisar Romanescu, au anchetat cazul, făcând și reconstituirea faptelor.

Abuz.— Noaptea pe când d-l Institutor de ebraică al școalei israelite locale, venea cu trenul de 1, pentru a se stabili în localitate, a fost acostat de către d-l I. Ciobanu, șeful sergenților de stradă, și întrebat de acte,

Dl. Institutor s'a legitimat imediat, dar lucru n'a mulțumit pe D-l Ciobanu care a pretins că actele nu sunt,.. „suficient timbrate", și pentru acest motiv l-a dus în pumni până la poliție, obligându-l ca totodată să-și ducă singur valizele în spate, care, fiind prea grele, l-au doborât în mijlocul drumului. Adus în cele din urmă la poliție a fost pus imediat în libertate de Dl Sub-comisar Romanescu care a dezavuat cu energie actul subalternului său.

CORESP.

MODA

Costum de seară din lame auriu, ornat cu blană de zibelină. Acest costum poate fi executat și dintr'un material mai puțin bogat, și se mai poate împodobi cu pene de struț

Evadarea unor deținuți

chiar în preziua procesului

In cursul lunei trecute s'au săvârșit în regiunea Sipote, numeroase furturi de vite.

Cercetările au stabilit că furturile au fost comise de o șatră de țigani nomazi care poposise în acele locuri—șatra Tunbasei Neculau Argintaru. Arestați, țiganii au marturisit furturile.

Instrucția fiind terminată, țigani au fost dați în judecată. Ei urmau să fie judecați la judecătoria Șipote.

In preziua procesului, șatra de țigani, a fost transferată dela închisoarea centrală la judecătoria Șipote.

Peste noapte, țigani și-au pus în gând să evadeze. Profitând că santinelele erau obosite, țiganii au stricat un perete al închisoarei și au reușit să fugă.

Când santinelele au observat fuga, țiganii erau departe.

Procesul s'a judecat a doua zi, inculpații fiind condamnați în lipsă.

x Primăria a numit o comisiune compusă din d-nii D. Andriescu, Gh. Stângaciu, Gh. Săveseu, N. Balmez și Gh. Crivan pentru întocmirea tabelelor de recensământ al clasei 1931.

Furt în str. Căpitan Păun

în valoare de peste 100.000 lei

D. Nuta Rauchwergher, contabil la Banca Moldova, ni reclamă un mare furt săvârșit ieri la locuința d-sale.

In lipsa sa de la domiciliul din str. Căpitan Păun între orele 9-11 ziua, necunoscuții au pătruns în casă cu chei falșe. Aici au rupt lacătele de la sifonere, furând haine și lingerii.

Hoții au ales dintre haine, cele mai bune costume, și numai lingerie de mătase.

Spărgând apoi și două noptiere, hoții au furat două ceasuri de aur cu lanțurile lor.

La plecare, hoții au închis la loc ușa, cu cheia, astfel că vecinii n'au putut simți nimic.

PAGINI DE ISTORIE

Guvernul de acum 60 ani

ȘI EVREII DIN IAȘI

O intervenție a lui Ion Brătianu

Cu titlu informativ și ca piesă de comparație, publicăm următorul document extras din lucrarea „Istoria evreilor din România" de d. Carol Drimer, aflată sub presă.

E vorba de o adresă din 1867 a lui Ion Brătianu, către primarul Iașilor.

Mai 12 | 24 1867

DOMNULE PRIMAR

Cu toate că predecesorii mei s'au ferit de a se amesteca în afacerile Comunității Israelite, de teamă că se va presupune că guvernul recunoaște existența unei Comunități neautorizate din partea municipalității legale, este dreptul și datoria D-v, ca autoritate a orașului, ne-a exersa o continuă supraveghere și o serioasă controlă în toate instituțiile de binefacere și de instrucție aflătoare în periferia Comunei pe care o dirigeați, dacă ele sunt fondate și menținute, publice sau particulare.

Măsuri de siguranță și măsurile hygienice precum și cele relativ la instrucțiune sunt legalmente de competința D-strâ.

Atrag dar serioasă atenție a Domniei-voastre în această chestiune în general, și în special în ce privește instituțiunile de această natură întemeiate și întreținute de Evrei.

Eri am vizitat spitalul israelit și l'am găsit în cea mai deplorabilă stare. El are nevoie de spațiu și curățenie, căci din cauza aglomerației bolnavilor stau câte doi într'un pat, într'un cuvânt această stare de lucruri periclitează sănătatea publică a orașului Iași.

Pentru aceste cuvinte, vă rog D-le Primar, de a lua de urgență măsuri de natură a remedia răul și a îngriji ca bolnavii să fie internați în odăi spațioase și bine ventilate, cu spațiul suficient pentru numărul lor precum și veți îngriji de asemenea de măsurile necesare ce se vor lua pentru a evita întinderea de boli epidemice.

In acelaș timp veți exercita un control asupra întrebuințărei fondurilor instituțiunilor evreești.

Toate stabilimente publice sunt obligate a sumite socotelile lor spre a fi examinate de autorități pentru buna regulă, spre a se cunoaște cum se întrebuințează banii contribuiți pentru întreținerea lor.

In cât privește instrucția publică Dv. trebue să fiți cât se poate de atent ca toți copii din cercul jurisdicțiunei Dv. să fie obligați a frequenta școlile publice unde limba română și toate celelalte obiecte prevăzute în programul oficial sunt predate.

D-v. trebuie imediat să aplicați legea instrucțiunei publice care prevede amenzi pentru toți acei părinți cari nuși trimet copii la școală.

Slăbiciunea și neactivitatea în această direcție nu va fi numai o abatere de la datorie, ci și o crimă în contra viitorului și în contra Românismului.

Primiți, vă rog etc,

Ministru,

(semnat) I. Brătianu

x In urma hotărârei guvernului, târgul volant al Industriei Românești, va rămânea la Salonic până la 3 Octombrie.

Târgul volant va fi expus la Iași la începutul lunei Noembrie.

ULTIMA ORA

Spre convocarea unui Consiliu de Regenţă

AGITAŢIE IN CAPITALĂ. — SITUAŢIA LA GENEVA. — CINE-I CONTRA ROMÂNIEI. — ŞI UNGURII NEMULŢUMIŢI.

Părerile comisiei de 3

Raportul comisiei de 3, pregătit pentru şedinţa Consiliului Ligii Naţiunilor, încheiă spre următoarele principii:

1. Situaţia creată prin războiu şi tratatul de pace nu exclude executarea reformei agrare în România faţă de cetăţenii maghiari.

2. Textul legii reformei agrare române nu prevede nici o inegalitate juridică între unguri şi români.

3. Confiscarea şi lichidarea prevăzute în articolul 250 din tratatul de la Trianon privesc numai pe posesorii maghiari de pe teritoriile dezlipite de Ungaria.

•

Comisiunea faţă de aceste constatări face următoarele propuneri:

Ambele părţi sunt rugate să recunoască aceste trei principii capitale. România va fi rugată să retrimeată la tribunalul mixt pe arbitrul său retras.

Raportul sfârşeşte exprimându-şi speranţa că ambele părţi au fost puse în situaţia de a primi aceste propuneri. Dacă Ungaria ar da un răspuns negativ, comitetul e de părere că consiliul Ligii Naţiunilor nu este îndreptăţit (art. 239, tratatul Trianon) să numească un arbitrul supleant.

Dacă însă România ar respinge propunerea consiliului cu toate că Ungaria ar primi-o, consiliul va fi îndreptăţit să ia măsurile necesare pentru a asigura funcţionarea tribunalului mixt de arbitraj.

Dacă ambele părţi respingă propunerile, după părerea comitetului de trei, rolul consiliului Ligii Naţiunilor a încetat potrivit art. 11 din pactul Ligii Naţiunilor.

Cine-i contra României

Geneva 17.— Chestia optanţilor se soluţionează definitiv în şedinţa de astăzi a consiliului Ligii.

Până acum, situaţia se prezintă astfel:

Comisiunea de trei a cerut experţilor jurişti să-i facă o propunere. Comitetul experţilor jurişti a formulat cu greu propunerea concretă din cauza deosebirilor de vederi.

Dezbaterile au fost secrete, dar din diferite fapte se poate deduce că:

Numai Polonia a fost de partea Romîniei. Atitudinea Franţei era neclară; abia acum Franţa începe a trece de partea românească.

Germania a fost nefavorabilă României pentru a nu slăbi principiul arbitrajului internaţional.

Anglia a fost din capul locului şi categoric ostilă punctului de vedere românesc.

•

D. Titulescu a desfăşurat o activitate prodigioasă, susţinînd că problema optanţilor nu poate duce la un arbitraj internaţional.

Raportul juriştilor ţine seamă de acest punct de vedere, şi numai anumite cazuri de expropriere vor fi deferite tribunalului arbitral din Paris. Consiliul Ligii va numi un expert la acest tribunal în locul expertului romîn care s'a retras.

Şedinţa de astăzi

In şedinţa de astăzi a consiliului Ligii Naţiunilor, contele Appony va ţine un lung discurs expunând punctul de vedere maghiar. Va răspunde d. Titulescu şi va da cetire unui memoriu.

Nici Ungaria nu-i mulţumită

Budapesta 17— Ziarele de aseară şi în special „Pester Lloyd", şi „Esty Curier" publică raportul comisiunii de trei şi găsesc că textul raportului este neclar.

„Pester Lloyd" scrie că trebue pusă chestiunea dacă este de interpretat tratatul din Trianon, sau numai să se ţie seamă de normele juridice pentru reducerea competinţei tribunalului din Paris.

Cercurile guvernamentale maghiare sunt de părere că juriştii au dat formal dreptate Ungariei, dar practica a ţinut seamă de punctul de vedere românesc.

Situaţia încurcată

Budapesta 17.—„Maghiar Orsag" scrie că dacă cele două părţi nu vor ţine seamă ee httărârea Ligii Naţiunilor, va izbucni un conflict serios.

Şi Ungaria şi România au dreptate, fiecare din punctul ei de vedere. De aceia e nevoe de un arbitraj. In caz contrar, pacea va fi serios periclitată.

După toate aparenţele, Ungaria va pierde, de oarece juriştii nu respectă în totul tratatul din Trianon.

Ungurii n'au încredere

Budapesta 17. — In cercurile politice a produs o impresie penibilă, proectul comisiunii de trei.

Dacă consiliul Ligii nu va accepta propunerea experţilor jurişt, înseamnă că interpretează tratatul din Trianon şi că îşi depăşeşte competinţa.

Un consiliu de regenţă ?

Probabilitatea retragerii Romîniei din Ligă

Bucureşti 17.— Ştirea soluţiunii date de comitetul juriştilor a produs o profundă impresio în Capitală.

D. Duca a informat imediat pe d. Brătianu la Florica. Primul-minisiru este aşteptat să sosească în Bucureşti.

•

In cercurile guvernamentale se afirmă că, în vederea retragerii Romîniei din Liga Naţiunilor, în cazul când ţara noastră ar fi nedreptăţită, — guvernul ar vroi să ia înţelegere mai întâiu cu celelalte partide politice.

Nu este exclusă convocarea unui consiliu de regenţă, la care să participe fruntaşii tuturor partidelor.

Se mai aşteaptă un ultim raport dela d. Titulescu.

Prăbuşirea unui avion

Belgrad 17.— Un avion cu cinci subofiţeri a căzut în mare. Toţi cinci aviatorii s'au înecat.

Vizită regală

Londra 17 — Regele Boris al Bulgariei a făcut o vizită regelui George şi reginei Mary.

Ancheta de la Prefectura de judeţ

Convocarea consiliului Judeţean. Se pregăteşte dizolzarea

Ministerul de Interne, în urma raportului inspectoratului administrativ d. Cristea, a convocat pentru mâne, pe membrii consiliului judeţean.

Aceasta, în conformitate cu legea administrativă, care cere ca consiliul judeţean, să se pronunţe, asupra chipului în care s'a făcut o gestiune dacă împotriva ei se rădică încriminări.

•

E o listă întreagă de abuzuri, pe care inspectorul administrativ le-a formulat în raportul său, adresat ministerului, în urma cercetărilor făcute de d-sa la prefectură.

Lista începe prin abuzul, de a se impune la carnetele de identitate alipirea de fotografii, împotriva dispoziţiilor categorice ale ministerului.

Urmează apoi chestia construcţiilor şcolare, care au rămas neterminate şi au adus după sine ruinarea construcţiilor, deşi în buget se găseau prevăzute sumele cuvenite.

Ultima parte a raportului se ocupă de furniturile acordate de administraţia averescană a prefecturei, prin bună învoială, şi care s'ar cifra cu o pagubă de zece milioane pentru judeţ.

•

Consiliul judeţean, au deci a se pronunţa dacă aprobă acel fel de gestiune.

Numai după răspunsul consiliului, *ministrul de interne va aviza asupra dizolvării consiliului judeţean.*

Comisia financiară a judeţului a fost convocată pentru 24 Sept. pentru a verifica gestiunea consiliului judeţean.

DAN

Un comisar din Botoşani

acuzat de asasinarea unui deţinut

Ziarul „Vestea" din Botoşani publică un reportaj sub semnătura d-lui Petronius Livescu, în care acuză pe comisarul de siguranţă Boldescu că, în noaptea de 9 Septembrie, a maltratat grav pe numitul Dumitru Cuhud, în arestul poliţiei Botoşani.

A doua zi s'a anunţat că Cuhud „a fost găsit spânzurat în arestul poliţiei".

Ziarul botoşănean publică câteva declaraţii de martori cum că Cuhud ar fi fost asasinat de comisarul Boldescu.

Se impune o anchetă.

ACCIDENT DE AUTOMOBIL

Cernăuţi 17.—In afară de oraş s'a întâmplat un grav accident de automobil. O persoană a murit şi mai multe persoane au fost rănite. Amănunte lipsesc

RAŞELICA LEIBOVICI
MORITZ EIGHERT
logodiţi
Iaşi, Septembrie 1927
In locul oricărei alte înştiinţări

Sinuciderea unui comerciant din Capitală

Bucureşti 17.—Sami Segal, în etate de 56 ani, proprietarul magazinului de încălţăminte „Riss" din calea Victoriei 20, s'a dus ieri acasă în str. Triumfului 4 şi s'a sinucis spânzurându-se de cârligul de la lampă.

Cauza actului disperat este jena financiară.

x In urma intervenţiei Camerei de Comerţ pentru primirea coletelor poştale până la 20 kg., s'a numit o comisiune compusă din delegaţi ai Căilor ferate şi Direcţiei P. T. T., care să studieze chestiunea şi să ia dispoziţiuni în această privinţă.

La Sidoli şi Select rulează încă azi şi mâne „Quo Vadis Domine?" de Sienkiewicz cu acompaniament de cor, orchestră şi org. Al 2-lea film: „Răpitorul de mirese" mare film de aventuri cu Fred Thomson.

Luni 19 Septembrie „Parada cea Mare" cel mai uriaş film din toate arătate până în prezent.

România
Corpul Portărelor Trib. Iaşi
PUBLICAŢIE No. 123
Anul 1927, luna Septemb. 17 zile

Se publică spre cunoştinţa generală că conform adresei D-lui Jud. Ocol II Mixt Iaşi, No. 21373 | 927 se va vinde prin licitaţie publică în ziua de 24 Septembrie 1927 ora 10 a. m. averea mobilă secvestrată cu procesul verbal din 30 Mai 1927 de la debitorul C. Adrian la pretenţia Băncei Neamului avere compusă din: una maşină de cusut, una masă din lem.

Vânzarea se va face în Iaşi str. Belvedere No. 51 domiciliul debitorului pe bani gata şi în asistenţa comisarului respectiv.

Şef Portărel, Bazali
Secretar, Munteanu

ECOURI

— Nici cadouri, nici rabaturi, nu acordă „Librăria Centrală" din str. Mârzescu. — Insă, vinde mai eftin ca oriunde, toate articolele de librărie şi papetărie. — Mare depozit de rechizite şcolare.

— Joi 22 Septembrie va avea loc la „Terasa Gloria" un festival artistic-literar, dat de Liga culturală evreiască în folosul Cantinei Muncitoreşti-Iaşi.

— Suntem informaţi că *Banca Moldova de Jos* din localitate a înfiinţat o *Secţie de cereale*, şi acordă împrumuturi asupra cerealelor, oleaginoaselor, etc., făcând în general orice operaţiuni care interesează agricultorii şi cerealiştii, pentru care scop are la dispoziţie un capital de 25 milioane lei. — Preţurile zilnice ale pieţelor din străinătate, precum şi din Galaţi, Brăila, etc.

— Şcoala de Arte şi Industrie Casnică de sub Direcţia D-nei Eleonora Lohan primeşte înscrieri de eleve până la 1 Octombrie. Cererile se vor adresa la Secretariatul Şcoalei (str. C. Negri Ogr. Bis Bărboi). Se primesc comenzi şi se vând din Bazarul Şcoalei, covoare şi alte obiecte de industrie casnică cu preţuri foarte convenabile.

— Fabrica de Bretele şi Cravate *„Star"* s. a. Iaşi str. Mârzescu 22 (Palatul Băncii Dacia, în curte) a pus în vânzare, chiar în localul fabricei, un mare stok de **Cravate** şi **bretele** pe cari le vinde *direct consumatorilor* cu preţurile fabricei. Numai până la finele lunei Septembrie. — Orele de vânzare: 10—12 şi 4—6 zilnic.

La „PRINCIAR" str. Lăpuşneanu, în fiecare seară concertul orchestrei FUHRMAN până după toate spectacolele, Sâmbătă şi Duminică ziua matineu. In fiecare seară program schimbat.

DENTISTUL
Fr. Grünberg
după o practică îndelungată şi-a deschis institutul dentar
Strada Cuza Vodă No. 1
(vis-a-vis de Farmacia Jelea Halta Sărărie)
Execută toate lucrările de protează şi chirurgie dentară
Preţuri moderate
Consult. 9—1 şi 3—7

DOCTOR
L. HEITEL
MAMOŞ
De la clinicile din Berlin, Viena Frankfurt
Boli de femei şi naşteri
Str. Săulescu 2 (alături de Biserica Talpararî)
Consultaţiuni 3—6 p. m.
Pentru săraci gratis zilnic.

DOCTORUL
R. DAMSKER
s'a mutat
în str. Ghica-Vodă No. 44-46
şi consultă zilnic:
MEDICINĂ INTERNA
Sifilis, Genito-Urinare
8—11 a. m. şi 3—7 p. m.

DOCTOR IN MEDICINĂ
M. WECHSLER
Specializat în Franţa în
ARTA DENTARĂ
Boli de gură şi de dinţi
Consult. 9-12 şi 2-7 p. m.
IAŞI, Str. Ştefan cel Mare 13
Casele Leon Mayer

Renumita **ŢIGLA de TURDA**
Cel mai eftin şi cel mai durabil material de acoperit clădirile, neavând nevoie de reparaţii şi întreţinere niciodată, se găseşte de vânzare la *Marile Depozite de Cherestea* ale Soc.
„Moldova Forestieră" **Iaşi, str. Uzinei No. 11 şi 11 bis.**
vis-a-vis de Uzina Tramvaiului
şi Str. Palat No. 84 bis (lângă Podul Roş)
Singura reprezentanţă a Fabricelor de Ţiglă din Arieş Ghiriş Turda. — Se livrează en detail şi en gros,
Se primesc comenzi de vagoane complect pentru orice staţie din Jud. Iaşi.
Vindem Cherestea cu 100 lei la metrn cub mai eftin ca ori unde.

ORA 3

D. Ionel Brătianu a sosit în Capitală

O DECLARAŢIE A D-LUI DUCA

Bucureşti 17. Soluţia dată de comisiunea de trei în chestiunea optanţilor, a produs mari nedumiriri în cercurile guvernamentale. D. Duca a cerut telegrafic precizări dela d. Titulescu, întrucât faptele relatate până acum produc ţării o mare încurcătură.

D. Ionel Brătianu a sosit în Capitală azi dimineaţă şi a avut o lungă consfătuire cu ministrul interimar la externe

•

In chestia retragerii României din Liga Naţiunilor, d. Duca a declarat astăzi ziarelor că încă nu s'a luat o hotărâre în acest sens şi trebue aşteptat mai întâi soluţia, pe care o va da astăzi consiliul Ligii.

D. Duca a adăogat că până acuma nu este motiv de desesperare.

Mac Intosh n'a reuşit

Londra 17. — Din cauza ceţii şi a furtunii aviatorul Mac Intosh, care plecase în zbor peste Atlantic, s'a întors înapoi şi a aterisat la Mabi Union, pe coasta engleză.

Groaznicul atentat la graniţa sârbo-greacă

Belgrad 17. - O maşină infernală a explodat într'o cafenea din Gevgeli, spre graniţa Greciei. Şapte persoane au fost grav rănite. In acelaşi timp au luat foc cele trei hoteluri ale oraşului.

Se pare că e vorba de un atentat pus la cale împotriva deputatului democrat Ştefanovici.

Raporturile anglo-ruse

Londra 17.— „Westmister Gazette" află că guvernul sovietic va face în curînd o încercare de a intra în tratative cu Anglia pentru reluarea relaţiilor economice şi diplomatice.

DOCTOR
Tr. Mihailescu
asistent universitar
chirurg secundar gynecolog la spit. Maternitatea
BOLI DE FEMEI, GENITO-URINARE-SIFILIS
Str. Lăpuşneanu No. 18, etaj
Telefon No. 164
Consult. 1—3

România
Corpul Portărelor Trib. Iaşi
PUBLICAŢIUNE No. 117
Anul 1927 luna Septemb. 12 zile

Se publică spre cunoştinţa generală că conform adresei Jud. Ocol. II Mixt Iaşi No. 19337 din 1927, se va vinde prin licitaţie publică în ziua de 24 Septembrie 1927 ora 10 a. m. averea mobilă sechestrată cu procesul verbal No. 663/927 dela Dl. Neculai Acsiniei la pretenţia D-lui Naibert Schvartz, avere compusă din: 143 scânduri de brad, 27 leaţuri, 18 leaţuri, una masă, un dulap şi 3 scaune.

Vânzarea se va face în Iaşi, Şoseaua Albineţ No. 17, pe bani gata şi în asistenţa comisarului respectiv.

Şef Portărel, Indescifrabil
Secretar, Munteanu

S. Premisleaner
Avocat
Cons. 8-9 a. m. şi 7-9 d. a
Stradela Bărboi 8

DE VÂNZARE un docar, mare francez. A se adresa la Firma Isidore Margulies strada Ştefan cel Mare 27.

ȘTIRI DIN ȚARĂ ȘI STRĂINATATE

Conflictul franco-sovietic

Rosengolz numit la Paris

Berlin 17.— Din Moscova se anunță că Rosengolz, fostul însărcinat de afaceri al Sovietelor la Londra, a fost numit consilier la ambasada din Paris.

Numirea aceasta e considerată ca un act de prevedere. In caz când Rakowski va trebui rechemat, va rămâne Rosengolz să conducă ambasada.

ALTE FRAUDE CU IMPROPRIETĂRIREA

Incă un agronom arestat

Craiova 17.—Locuitorii din comuna Gruia (jud. Mehedinți) au reclamat pe inspectorul agricol Braghină, pe agronomul Dima și pe intermediarul Popa că le-au luat parale, promițându-le pământ pe care, bine înțeles nu l-au dat.

Toți trei au fost chemați la parchet. Agronomul Dima și intermediarul Popa au și fost depuși în penitenciar.

Dezastrul din Japonia

Tokio 17.— Taifunul a făcut alte victime la Kiu-Sin și a distrus 700 case.

Pagubele materiale se urcă în total la 20 milioane yeni, iar 14,000 case au suferit stricăciuni.

La Tokio au fost nimicite 4 poduri mari.

Epilogul unui fratricid

Un proces la Curtea cu Juri

Din cauza unei certe Ioan Gh. Țucă din com. Vânători jud. Neamț, a tras două focuri de armă asupra fratelui său Vasile Gh. Țucă, omorându-l.

Parchetul de Neamț începând cercetările, a dispus arestarea fratelui criminal.

Dosarul afacerei a fost înaintat Parchetului General de Iași.

S'a dat ordonanță definitivă de urmărire contra lui Ioan Țucă.

Procesul va veni spre judecare în viitoarea sesiune a Curții cu Juri din Neamț.

„OPINIA"

literară și artistică

(Continuarea din pag. I-a)

tori contimporani francezi. Ar fi suficient să amintim de: Morand, Dorgelès, Benoit, de Miomandre etc...

Cartea va cuprinde și ilustrații datorită celor mai renumiți peisagiști din Franța. Pe când și la noi o asemenea operă de valoare?

Pățania unui gazetar

Un ziarist, care și-a petrecut vacanța într'o stație climaterică, din Germania, se obișnuise acolo cu admirabila bere de München. Când se întoarse înapoi în țară, gazetarul, aflându-se într'un restaurant, comandă chelnerului bere de München.

Ziaristul, gustând halba, exclamă indignat:

— „Păi asta nu-i bere de München".

— „Pe onoarea mea, domnule — răspunse convins chelnerul— că așa se fabrică la Iași berea de München".

„Cartea cu minciuni"

Așa este intitulat un volum recent apărut la Paris. Volumul conține fel de fel de povestiri, anecdote, baliverne și butade. Partea nostimă e că după fiecare hoz există un spațiu alb de hârtie, pe care cetitorii își pot însemna aprecierile și impresiile. Colecționate, acestea vor decide asupra premiului ce editura îl va oferi celei mai reușite glume din volum.

Bibliografie

A apărut „*Viața Românească*" No. 6—7, cu *proză și versuri* de Cezar Petrescu, Al. A. Philippide, Otilia Cazimir, V. Ciocâlteu, Demostene Botez, Damian Stănoiu, G. Bărgăuanu, T. Hotnog, Dragoș Protopopescu, Gib. Mihăescu; *studii și cronici* de Mihai Ralea, Dr. Westfried, Petru Comarnescu, Gr. Mladenatz, Mircea Mancaș, Const. Stănescu etc.

Numeroase recenzii, dări de seamă, note și recenzii.

Un aviator irlandez

a pornit peste Atlantic

Londra 17. — Aviatorul Mac Intosh a pornit cu avionul dela Dublin peste Atlantic.

*

Ultimile știri sosite anunță că avionul lui Mac Intosh lupta cu greu în contra vînturilor protivnice în regiunea golfului Galway.

Averea lui Tomescu

București 17.—Magistrații care instruesc fraudele de la Monitorul Oficial, au inventariat din nou ieri averea lui Tomescu.

S'au găsit încă 26,000 acțiuni petrolifere, industriale și bancare.

Averea lui Tomescu va fi sechestrată.

Mulțumire

Consiliul parohial al parohiei Copou jud. Iași aduce cele mai călduroase mulțumiri d-lui Dan A. Bădărău care în numele familiei Bădărău a donat frumoasa sumă de 30.000 (trei zeci mii) lei pentru restaurarea bisericii noastre.

Președinte
Paroh, Pr. P. MANOLE

Căldurile în America

New-York 17—Căldurile continuă a face ravagii la Chicago. 25 persoane au murit de insolație, școlile sunt închise, comerțul stagnează.

Legea pentru combaterea fraudelor

în vinicultură

Oficiosul „Viitorul" scrie:

Unele cercuri de podgoreni își manifestă neîncrederea în ceiace privește aplicarea legei pentru reprimarea fraudelor în vinicultură.

Suntem informați că ministerul de finanțe, în urma constituirei sindicatului spirtului va aplica întru totul dispozițiile acestei legi privind controlul depozitelor regionale de spirt.

Din Pașcani

Pașcani.— *Lămurire.*—In ziarul „Opinia" a apărut o știre relativ la un furt de bijuterii ce s'ar fi comis in dauna d-lui Zarifopol de către d. Bucinschi. Or, faptele sunt altfel relatate, chiar de către d. C. Negelschi, polițaiul orașului.

Bijuteriile au fost *găsite de către d. Bucinschi* și înapoiate tot prin poliția orașului, d-lui dr. Mârzescu care a și declarat că n'are nici o pretenție, retrăgându-și reclamația.

In ceea ce privește că obiectele au fost găsite îngropate la d. M. Bucinschi din Cartierul C. F. R. faptul nu este exact.

Vestitor

Noui cazuri de scarlatină

Pe ziua de ieri s'au declarat alte opt cazuri de scarlatină în străzile Păcurari, Tătoarei și Mahalaua Broscăriei dintre care cinci numai în Păcurari.

Bolnavii, copii între 2 și 5 ani, au fost internați la spitalul de izolare, unde se găsesc până acum 47 de scarlatinoși.

*

S'au luat noui probe de apă de la rezervoare și conducta principală pentru analiză.

In ce privește apa de la Ciric, serviciul sanitar anunță că analizele făcute mai de mult, au găsit'o potabilă.

INFORMAȚII

x **Demnitățile.**— *După cum am anunțat, numirea d-lui Eduard Lăzărescu ca prefect de județ este în afară de orice îndoială.*

Rămâne încurcătura cu prefectura de poliție. D. Ioan Bantaș refuză acest post. D-sa așteaptă să se împlinească promisiunea d-lui Osvald Racoviță de a demisiona din parlament pentru a ceda locul d-lui Bantaș.

In acest caz, e probabil că d. Crupenski-junior va fi numit prefect de poliție. Dar sunt și alți pretendenți.

x *D. Gh. Scobai, vice-primarul se plimba aseară radios prin piața Unirii.*

— Ce e nou?

— „Nimic nu mă mai interesează, răspunse d. Scobai; eu sunt aranjat pe opt ani de zile".

Cei mulți înainte, cc. Ghiță.

Piața Valutară

Leul la Paris a cotat ieri 15.80; la Zurich 3.21.

Devizele în Capitală au notat: Francul francez 6,36; belga belgiană 22,60; francul elvețian 31,30; lira engleză 789; dolarul 162.35; lira italiană 8.84; coroana cehă 4.80; Rentenmark 38,55.

x Procesul de furt și înșelăciune al subcomisarului Turcu, a fost amânat de Trib. secția I pentru ascultarea unor martori propuși de Turcu în apărare.

Tribunalul a respins cererea de punere în libertate provizorie.

x Frații Ciornei, arestați pentru că s'a găsit în curtea casei lor din Șos. Națională, o cantitate de dinamite, au fost deferiți instrucției pe baza art. 31 din legea Mârzescu.

x La 10 Octombre se va deschide la Constanța congresul general al primarilor din țară.

x *Revizuirea prețului pânei.*— Implinindu-se o lună dela schimbarea prețului pânei, se va proceda din nou la revizuirea prețului.

In acest scop delegații mo'arilor au fost convocați la primarie, pentru ieri după amiază. Insă consfătuirea s'a amânat pentru Luni.

*

Este locul să menționăm că în timp ce la Iași plătim 12 lei păuea albă, alte orașe din Moldova plătesc numai *11* lei.

x *In jurul alegerii dela Bălți.* In cercurile politice se crede în anularea alegerii de la Bălți. Se mai afirmă că d-nii Brătianu și Duca nu erau în curent cu operația d-lui Inculeț, în a scoate cu ori ce preț pe d-nul Sergiu Niță.

*

In cele câteva comune în care s'a susținut candidatura d-lui Cuza, locuitorii au rezistat tuturor presiunilor și ori cărei propagande. In comuna Pepeni locuitorii au votat unanim pentru d-nul Cuza.

*

Un colaborator al nostru văzând pe d. deputat Măcărescu, l'a întrebat care a fost atitudinea cetățenilor evrei.

D. Măcărescu a răspuns:

— „Acolo unde n'a dispărut urna, s'a remarcat că evreii au votat pentru național-țărăniștii".

x Solemnitatea redeschiderei Spitalului Israelit, va avea loc la începutul lunei Noembrie,

x Artistul de varieteu C.Georgescu Buzău arestat pentru viol a fost pus în libertate de Cab. II Instrucție.

Instrucția continuă însă.

x *Consiliul de la Slănic.*— Un grup de fruntași liberali a plecat aseară la Slănicul Moldovei.

Fruntași liberali,—sub umbra brazilor,—care numai seculari nu sunt,—vor în tihnă să aranjeze schimbările în administrație despre care au vorbit la timp.

x *Un memoriu al medicilor de plasă.*—Medicii de plasă, au înaintat eri, Ministerului Sănătății publice, un memoriu, în care arată că deși a trecut aproape un an, totuși nu li s'au achitat încă diurnele de transport pe lunile Octombrie, Noembrie și Decembrie 1926.

Motivul pentru care au fost refuzați la plata diurnelor, este criza financiară.

Numai azi și mâine Ieșenii vor mai putea admira frumosul film Quo Vadis Domine? transpunere splendidă după romanul nemuritor al lui Sienkiewicz. Grandoarea și de adența poporului Roman se oglindesc fidel în această realizare. Cor, orchestra și orgă acompaniază filmul.

Al 2-lea film cuprinde marele roman de aventuri americane: Răpitorul de mirese, cu Fred Thomson. La Cinema Sidoli și Select.

„SPIRITIST"

Prezicător SĂVESCU

Strada **ETERNITAȚEI** No. 58 (prin Târgu Cucului) **Singurul** este în **ROMANIA**

PREZICATOR BREVETAT de Minister la 12 Iulie 1927 cu No. 14263 — dar fără a-și face — reclamă mare —

Incepând acum o nouă „*invenție*" în calculul „CIFRELOR" prezice, orice afaceri serioase la persoane serioase descoperă orice mistere sufletești din viață și dă toate lămuririle necesare pentru orice interes, sufletește, căsătorii, boale orice fel, comerciale, furturi, atât cât e posibil desigur.

Dă lecții de sugestiune și magnetismul—face magnetismul pentru vindecarea boalelor de nervi, anemie, dureri de cap, gânduri fixe, energie, boala dragostei (iubiri fatale) și deprinderi rele, liniște în căsătorie etc.

Discreție sigură. Toată țara prin scris. Consult. 9—12 și 2—7½ Duminică până la 4 după masă.

Dr. Marcu Caufman

BOLI INTERNE

VENERICE și SIFILIS

Consultă zilnic 2—8 p. m.

Iași, str. Palat 52

AVOCAT

V. CIREȘ

Str. I. C. Brătianu 49

Higiena orașului

De vorbă cu d. dr. Cazacu.—Inginerul român și lucrătorul japonez.

D. dr. Cozacu, este consilier de drept, în consiliul municipal. Se știe deasemenea, că în consiliul trecut, distinsul director al regiunii sanitare, și-a făcut datoria și în mult chestini a avut cuvântul hotărîtor.

Era dar firesc, — să obținea părerea d-lui dr. Cazacu, cu privirea la situația de azi.

Cu francheță, d. dr. Cazacu, ne spune:

— „Se va vedea, ce se poate și ce nu se poate face. *Trebue însă, ca și cetățenii să ajute comuna.* Să plătească toată lumea de o potrivă impozitele, — și nu numai cei mici și obijduiți. In plata deopotrivă a impozitelor, comuna va găăi și resurse însemnate pentru a realiza îmbunătățiri de seamă.

Chiar în higiena orașului încă cetățenii ar putea veni în ajutorul comunei. Trebue în această privință, să se facă o cultură cetățenească.

Să vă dau un exemplu. Un distins inginer român se afla la Tokio, împreună cu o fiică a sa. Tânăra doamnă privea la vitrine, iar inginerul, zărind niște fructe, cumpără, le mâncă în stradă și bine înțeles, aruncă sâmburele pe trotuar. Un lucrător japonez ce se afla în apropiere, rădică sâmburele și continuă această operație până inginerul termină toate prunele. In acest moment fiica inginerului, atrase atenț unea tatălui ei. Iată însă că și lucrătorul japonez se apropie, arătă inginerului o cutie ce se găsea pe acolo și puse în ea sâmburii.

—„Nu știu, — zise inginerul către fiica sa, cine e mai civilizat dintre noi; cred că e lucrătorul japonez.

La noi, pe lângă nepăsarea generală și felul cum se mătură străzile și se adună gunoaele— înseamnă mai mult o răspândire a acestor gunoaie".

E o latură a chestiunii de higiena orașului. Vom reproduce părerea distinsului medic și în alte chestiuni. DAN

O afacere de onoare la Huși

Huși.—Afacerea moratoriului Carol Melecson de la Fălciu a avut un epilog neașteptat:

Printre creditorii d-lui Melecson se numără și d. Leon Radovici, farmacist din Huși. Știind că avocatul Daniel Segal este apărătorul lui Melecson d. Radovici l-a poftit la farmacie în vederea unei transacțiuni. D. Segal a considerat procedeul ofensător și a dat un răspuns verbal care l-a făcut pe d-nul Radovici să-și constitue martori.

Martorii d-lui Radovici sunt d-nii avocat Lupu Friedman și farmacist M. Rachbuch. D. Segal și-a constituit martori pe d-nii dr. Singer și H. Faibovici. Intâlnirea martorilor încă n'a avut loc.

*

Urmărirea unui exoroc

Tânărul Rădulescu din Capitală prin un truc ingenios excrocase pe tâmplarul C. Bejan din locatitate. Dându-se drept directorul unei școli rurale din județul Vaslui sub pretextul că vrea să încurajeze el mentul românesc, i-a oferit o lucrare imaginară, excrocându-l de 6000 lei. Nefiind găsit cu toată urmărirea poliției l-a dat în judecată pe cale civilă. *Leontin*

Note din M-rea Varatec

(Continuare din pag. I-a)

urmă, ai fi fost mai atașat, mai înlănțuit de dânsa și părăsirea ei ți-ar fi lăsat un gol mai mare în suflet; pe când așa ești mai liber și te poți însura cu o fată bună și cinstită.

— O, nu Domnule, nici odată n'aș putea iubi pe alta și ori cât a-și suferi, nu mă gândesc de cât la dânsa, numai la dânsa.

— Dacă ar veni acum să-ți ceară iertare, ai ierta-o?

— O, cu dragă inimă...

— Mi se pare că ai fi chiar în stare să te duci D-ta la dânsa ca s'o implori să se întoarcă.

— Vai, din nenorocire e adevărat;

In genunchi a-și ruga-o, dacă nu mi-ar fi frică că mă respinge.

— Atunci nu-mi rămâne decât să te compătimesc și să-ți exprim tot regretul că ești până într'atâta de impătimit.

Dar—presupunând că s'ar întoarce—ia întreabă te: ce trai ai avea cu o femeie de acest soi?

— D-ta ai dreptate, dar judecata nu mai face doi bani când pasiunea e în joc. A și îndura orice, numai Olimpia să fie a mea.

De când a plecat nu mai am o clipă de liniște, ori unde m'aș duce și ori-ce aș face.

— In acest caz se schimbă vorba și orice sfat e de prisos. Tot ce pot să-ți doresc, este să fii *tare* ca să poți îndura suferințele ce te așteaptă.

Ne-am dat apoi bună seara și ne-am strâns mâinele ca doi buni prieteni.

*

Pe drum mă gândeam la puterea fatală a femeei asupra bărbatului.

Nu cred—cum susțineau cei vechi—că Atlas poartă pământul pe umerii lui.

Cred, mai degrabă, că Femeia îl poartă în mânuțele ei mititele și se joacă cu el ca cu o minge.

Cum se face, îmi ziceam că pe când menirea femeiei în lume este să îndulcească amărăciunile, să ai ne durerile și să mângâe cu blândețea și delicatețea ei, cum se face că ea nesocotește acestă menire așa de nobilă și frumoasă, și par'că simte plăcere să aducă disperare în locul mângâer i, tristeță în locul bucuriei?

Ce putere o împinge să aducă atâta tulburare în suflete?

Iubire... mare și nesfârșită; din ce adâncuri necunoscute răsai, cu puterea ta nemărginită?

Tu stăpânești inimile pe care le zdrobești; dar la adierea farmecului tău le faci să renască, cum renasc florile în căldura soarelui de primăvară.

Tu ai creiat Universul, omul și animalele.

Tu aprinzi vulcanii ce clocotesc în sânul pământului;

Tu faci să se cutremure lumea și să se prăbușească munții.

Murmurul apelor și freamătul pădurilor de tine vorbește.

Ciripitul păsărelelor pe tine te slăvește. Tot și toate se închină ție.

Tu creiezi și distrugi totul!

Cu aceste gânduri m'am întors la Mânăstire.

Și pe când o geană de lumină albă, ușor colorată în roz, vestea apropierea aurorei, am sărit în grabă zidul și m'am dus să-i cer lui Morfeu partea mea de somn, pe care zeița *Isis*, cu lumina ei vrăjită, mi-o furase.

CONST. LEON
Avocat

RATOXIN remediu special contra guzganilor (șobolanilor)

Efect sigur de tot!

De vânzare la toate farmaciile și drogueriile.

Fabricațiune exclusivă „Sapio" Fabrică chimică Cernăuți

BIBLIOTECA UNIVERSITĂȚII - IAȘI.
Biblioteca Universității Loco

ANUL XXIII No. 6098 — 3 LEI EXEMPLARUL — MARȚI 20 SEPTEMBRIE 1927

ABONAMENTE
Lei ...
... 3 luni

OPINIA

ZIAR POLITIC COTIDIAN

ANUNCIURI
se primesc la toate
Agențiile de Publicitate
și la
Administrația ziarului
Iași—Str. Gh. Mârzescu 17

PROBLEMA OPTANȚILOR

Soluția tranzacțională

propusă consiliului Ligii Națiunilor

Consiliul Ligii Națiunilor a amînat pentru ședința de astăzi dimineață, Luni, hotărîrea în chestia optanților unguri.

Sunt însă probabilități că se va întruni unanimitatea pentru acceptarea raportului comitetului de trei.

*

Dar în ce constă hotărîrea comitetului de trei?

D. TITULESCU
susținătorul cauzei românești la Liga Națiunilor

Transmisiunea din Geneva este destul de confuză. Dar mai a les confuză este însăși redactarea raportului de către comitetul prezidat de către d. Chamberlain.

In scurt, raportul ar propune:

1. România are drept a promulga orice lege agrară, lege care se aplică și supușilor unguri, optanți și neoptanți.

2. Ungurii trebue să aibă tratament egal cu romînii.

3. Conform tratatului de pace, sechestrările și lichidările de bunuri ale ungurilor se pot face numai asupra averii ungurului considerat in calitate de ex-inamic. Dar trebue să fie vorba de o măsură care nu ar fi fost luată sau care nu ar fi fost aplicată dacă proprietarul acestui bun n'ar fi fost ungur.

Cu alte cuvinte, nu pot fi puși ungurii în categorii speciale de legi.

*

In general, ar urma că optanții pot fi expropriați ca orice cetățean român, în cotele și cu prețul prevăzut de legea agrară. Ei își păstrează cota rezervată de lege oricărui proprietar român, pentru care vor primi plata în bani, după o evaluare pe care consiliul Ligii Națiunilor n'a luat-o în atribuțiile sale.

In limita acestor principii, chestiunea va fi examinată din nou de tribunalul arbitral mixt din Paris, unde România va trebui să-și retrimită delegatul pe care l-a retras.

*

E o soluție tranzacțională pe care România o primește.

Ungurii sunt nemulțumiți pentrucă soluția aceasta reduce din pretențiile lor exagerate prin care voiau să facă optanților situație privilegiată.

„Certificat de moralitate"

Guvernul a dat de curând o circulară prin care face cunoscut diferitelor autorități, că la angajarea de slujbași noi să controleze cu mare strictețǎ dacă aceștia posedă acte de moralitate și sănătate. Cu ordinul de față, redactat în termeni, de o severitate bombastică ce nu poate intimida, conducătorii socot că și-au făcut mai mult decât datoria. Și nu puțini dintre miniștri ar fi dispuși să acorde acestui act de conțopism biurocratic, titlul de „gest eroic și salutar".

Trăim, în adevăr, cu vorbe mari și gesturi ce vor să fie teribile. Aceasta e vopseaua cu care acoperim lemnul putrezit de dedesupt.

Organizația internă, — „corabia" sau „carul statului" cum se spune — are scheletul grav avariat.

Corpul funcționăresc, osatura pe care se sprijină restul, se arată din ce în ce mai slăbit și inconsistent, minat de nenumărate rele.

Fraudele formidabile date la iveală în ultimul timp au înfrânt ipocrita regulă care nu permitea nimănui să pună la îndoială perfecția morală a tuturor celor ce primeau leafă de la stat și ocupau un fotoliu într'un biurou.

Răul a fost scos la suprafață și s'a văzut că el pornește de sus. Chiar când nu sunt ei făptașii, funcționarii superiori, șefii de servicii împart vina și răspunderea neregulelor, pentru că s'au dovedit incapabili să exercite un control suficient,sau au înlesnit, prin nepăsarea lor notorie, ca subalternii „să-și facă de cap".

Problema pe care o pune epidemia fraudelor este mult mai vastă de cât vor s'o vadă guvernanții noștri. Ei socot că ordonând câteva verificări și cerând postulanților act de moralitate și de sănătate au moralizat și însănătoșit întregul aparat administrativ al Statului. Dacă n'ar fi chestia atât de gravă, naiva și ușuratica soluție a guvernului ne-ar veseli ca o scenă de operetă.

Dar nu mai e vorba de teatru și paradă. Trebue să ne lecuim odată radical și pentru aceasta se impune să începem cu aplicarea remediilor de sus.

Să se introducă răspunderea ministerială; să se inscrie sancțiuni foarte aspre pentru greșelile funcționarilor superiori. Să nu mai fie utilizați slujbași înalți ca spioni, curieri, agenți politici, pentru a nu-i aduce în păcatele în care a căzut Fălcoianu.

Funcționarii superiori trebuie să-și poată îndeplini slujba liberi față de influențele politice, care să nu le îngădue speranța mușamalizării și a impunității. Funcționarii subalterni au nevoe de exemplu bun. Intr'o administrație în care șeful nu „închide ochii" funcționarii cad foarte rar în păcat. Aici sunt în joc legile imitației lui Tarde: totdeauna inferiorul imită pe superior.

I.

12 ANI!

Ln un recent banchet cultural, în București, d. dr. Angelescu ministrul instrucției publice, a declarat:

— „Urmăresc realizarea unui vast program și trag nădejde să-l putem înfăptui în cei 12 ani cât vom rămâne la putere".

Așa dar, 12 ani!, ca pe vremea lui Ion Brătianu tatăl,..

ASPECTE

Amnistia care nu mai vine...

Există unele probleme cărora niciodată nu e prea mult să insiști chiar în fiecare zi, chiar în fiecare clipă; e nevoie să le menții permanent prezente pentrucă și cei pe cari îi interesează și cei de cari depinde rezolvarea lor, să nu le uite nici un moment: cu riscul de a le transforma în obsesie.

Amnistia este una din aceste probleme. De zece ani, la ocazii vesele sau triste, se anunță acordarea ei integrală; apoi începe o tocmeală de culise ocîntărire a intențiilor, și în cele din urmă se renunță „deocamdată" la traducerea în fapt chiar a proectelor întocmite cu zgârcenie prin birourile ministerelor.

In timpul campaniei electorale, partidul liberal a agitat iar chestia amnistiei: s'a făcut reclamă, s'a afirmat că a venit în sfârșit vremea iertării; dar alegerile au trecut, succesul electoral a fost desăvârșit astfel că guvernul nu mai avea nici o obligație morală să-și respecte promisiunea.

Incă atunci noi ne-am îndoit de sinceritatea acestei promisiuni, pentrucă știam că Stelian Popescu de la „Universul" nu se poate transforma dintr'odată în om de inimă; am știut de la început că speranța celor din ocne și din închisori va fi din nou înșelată, cum a fost în atâtea rânduri.

Zilele acestea se va serba în Spania aniversarea venirei la putere a lui Primo de Rivera; dictatorul care a sugrumat în primul rând libertatea presei, care a trimis în exil ziariști fără număr, care și-a bătut joc în cel mai înalt grad de cuvântul tipărit, vrea o reabilitare: de aceea cu prilejul serbărilor va acorda amnistia pentru toate delictele de presă. Dușmanii lui cei nempăcați vor eși din închisori, se vor întoarce din ex...

(Continuarea în pag. IV-a)

NOTA VESELĂ

Politicianul — Sânteți niște naivi voi, din generația nouă. Acum 15 ani m'aș fi lăsat tăiat în patru, pentru principiile mele. As'ăzi, îmi tai principiile în patru.

POLITICĂ ȘI DISTRACȚIE

In parcul palatului Rambouillet, la ieșirea din consiliu, miniștrii francezi se distrează D. Barthou, ministru de justiție, aleargă după lebădă,

Din toată lumea

Dempsey—Tunney.—După cum am anunțat marele match de revanșă pentru campionatul lumii, între boxerii Eugen Tunney și Jack Dempsey, va avea loc la Chicago, în ziua de 22 Septembrie.

Cei doi boxeri vor încă (pe lângă lovituri de pumn) averi formidabile și anume:

Pentru o luptă în 10 rounduri (care va ține 30 minute) Tunney va fi plătit cu un milion dolari (165 milioane lei), iar Dempsey cu 450,000 dolari (75 milioane lei).

Arena de luptă din Chicago poate cuprinde 130,000 de spectatori, iar impresarul afacerei speră să încaseze 3 milioane dolari (500 milioane lei). In fine, hotelierii și negustorii din Chicago se așteaptă să facă vânzări de 5 milioane dolari (725 milioane lei).

Tot în vederea acestui match, vaporul „B.klo" se gândise să facă o afacere, introducând prin contrabandă rachiu în valoare de 2 milioane lei. Dar nu i-a mers, căci a fost descoperit de vameși.

*

Presa sovietică.— Gazetele mai însemnate din Rusia sunt cele două oficioase sovietice „Izvestia" (adică pe românește „Informații") și „Pravda" (adica pe românește „Adevărul").

Vorbind de aceste gazete, defunctul Krassin a spus odată un cuvânt de spirit:

— Ce putem face cu presa noastră? Avem două ziare: „Informații" în care nu găsești adevăr; și „Adevărul" în care nu găsești niciodată informații...

*

Interesante descoperiri la Pompei.—Din Roma se anunță că, cu prilejul ultimelor săpături făcute la Pompei, s'a găsit într'o casă un dulap de lemn, foarte bine păstrat. Mobila aceasta a înfruntat erupția Vezuviului și a rezistat apoi timp de 1800 ani, puterei distrugătoare a timpului.

Cu acelaș prilej, s'au mai dezgropat o statuetă a lui Apollo și un serviciu de argint lucrat cu mare finețǎ,—lucruri care evocă viața civilizată a strămoșilor noștri latini.

*

Ironiile vieții.— Se știe că Impărăteasa Japoniei a dat naștere unei mici prințese. Dar Mikado și poporul vroiau un prinț, moștenitor al tronului. Deaceia, luni de zile s'au făcut rugăciuni în temple pentruca Dumnezeu să facă bărbat rodul din pântecele imperial. Dar: „misterioase sânt căile Domnului"... și a ieșit o fată.

Mai puțin misterioase sunt însă căile medicinei. Medicii palatului examinaseră pe împărăteasă și s'au crezut în măsură să afirme *cu siguranță*, că va fi băiat.

Și iată că... o mică diferență, a compromis prestigiul medicinei japoneze!

Manevrele militare sovietice

La manevrele de toamnă din Rusia sovietică, iau parte, în afară de diviziile teritoriale regulate o sumă de asociații particulare, ca depildă sindicatele, „Komsomolul", trupele Gepeu, formațiunile „Aviochimului" etc.

Tema manevrelor în regiunea Leningrad este: respingerea unui atac englez; iar în Ukraina: respingerea unui atac polono-român.

Manevrele din Ukraina sunt conduse de Voroșilov, ministrul rus de război.

„OPINIA" LITERARĂ ȘI ARTISTICA

Shimmy, Charleston et. comp.

Dansul capătă tot mai mulți potrivnici. Această dușmănie convinsă e perfect legitimă, dacă ne gândim că 'n ultimul timp s'au introdus și aici mode mult prea excentrice. Pentru unii dansul a ajuns chiar o dubioasă voluptate și un minunat prilej de discuții, pe care indulgent le putem numi neserioase.

Dacă am face o piruetă în jurul chestiunii, examinând-o fără părtinire și fără concesii, am vedea că dansul nu merită atâția adversari câți are. Intr'adevăr arta coreografică a fost considerată din totdeauna ca o artă nobilă și frumoasă. Reputația trecută și-ar putea-o dansul conserva și astăzi, dacă executanții ar adopta în mișcări o atitudine corectă calmă, sinceră, păstrând între ei, cum spune Arghezi, un spațiu cuviincios de aer. Altfel, partenerii, căutând în ritmul dansului senzații străine de acest ritm, vor ucide prestigiul artei, pe care ei înșiși o idolatrizează ipocrit.

b.

(Continuarea în pag. IV-a)

Din ale artei

(cu prilejul expoziției de pictură: Hlihor și Grig. Popovici)

Iașul posedă două instituții în care se cultivă arta și se desăvârșesc artiștii.

Ca spectator, ca public consumator de estetic *am raportat* direct și cu admirație nivelul producțiunilor date de studenții conservatorului, la misiunea profesorilor lor și la felul cum educatorii lor au înțeles să-și exercite datoria de îndrumători în culisele artei, ai tuturor acelor chemați.

Insă o cu totul deosebită situație *„ni se impune"*, când am căuta să facem aceeași *raportare* între studenții și profesorii școalei de Belle-Arte. Ni se impune, fiindcă fără să fi avut prilejul de a constata vreodată existența armoniei între acești doi factori, asistăm dimpotrivă la o *desbinare pronunțată chiar în mod public și de sus în jos.* Coloanele acestui ziar au înregistrat din gura d-lui Director al școalei „că în această instituție studenților le lipsește talentul, că nu există bunăvoință" și că prin urmare este un deficit enervant între ce privește aportul celor educați, și că fața de acest declin, posibilitățile bogate ale profesorilor sunt continuu ratate. In concluzie, dl. Director, exprimă un scepticism (și aproape un indiferen-

(Continuarea în pag. IV-a)

Se poate lipsi omul de mîini?

Nu vă mirați, întrebarea nu e lipsită de rost. „Cum? (veți spune) „nu există nici o îndoială; omul nu poate trăi fără mâini".

Și totuși, la Praga trăește un tânăr cu numele F. Filip care s'a născut fără mâini și se poate foarte bine lipsi de ele. Face tot ce sunt în stare să facă oamenii cari au ambele mâini, ba poate și mai mult căci nu oricine poate conduce un automobil, nu oricine cunoaște tâmplăria sau e în stare să se slujească de un ferăstrău mecanic pentru metale.

L'am întâlnit pe acest om, care cu un surâs s'a oferit să arate ce poate în fața plăcii fotografice. E foarte tânăr, nu are nici 24 ani. Fața sa este aceia a unui băețandru aproape, dar căutătura lui energică te încredințează că ai deaface cu un om matur și încercat. Surâsul său e binevoitor, mișcările îi sunt sigure și îndemânatece. Privindu-l, uiți că în locul mâinilor, sunt la Filip numai două mâneci goale fixate pe laturile hainei.

„Omul fără mâni" ne răspunde la întrebări cu multă bunăvoință:

„M'am născut fără mâini. De aceia la mine, picioarele s'au desvoltat altfel de cât la ceilalți oameni. Din cea mai fragedă copilărie am învățat să le utilizez pentru ambele funcțiuni — la mers și în locul mâinilor. Dorința de a stăpâni picioarele așa cum oamenii ceilalți stăpânesc mâinile, a fost la mine cu totul instinctivă. La 7 ani am început a merge la școală. Și cu multă recunoștință îmi amintesc de învățătorul meu care m'a învățat să scriu.

Fără să vreau, întreb: Cu ce „să scrii?"

Filip se uită la noi mirat:

„Cu picioarele, se înțelege".

„Când eram de 9 ani, continuă el, am fost primit la institutul Jedlicka (Ins. prof. Jedlicika din Praga se ocupă de copii infirmi) unde am învățat tâmplaria, sculptura și altele, apoi am făcut parte din grupul profesorului Bacule, care instruește tinerii cu defecte fizice pentru câștigarea existenței. Am vizitat în urmă școala comercială, iar acum mă ocup cu obiecte de artă în Praga. Pe lângă aceasta, țin cursuri la școală însoțite de demonstrații cu picioarele mele, cu cari pot face totul"...

Filip scoate cu multă îndemânare piciorul din pantof, își ia un scaun cu degetele și se așează.

„Desigur că v'ar interesa, zice el, să știți cum am învățat să conduc automobilul. Am nevoe de un mijloc de transport ca să fiu în timpul cel mai scurt acolo unde am nevoe. De aceia am început acum trei luni să umblu cu un „Ford". Am învățat foarte repede să-l conduc. Pedalele și frâna le acționez cu vârful și călcâiul piciorului. Cu piciorul drept „mânuesc" volanul. Și așa, piciorul drept îmi înlocuește mâna dreaptă...

— „Sunteți așa dar unicul șofer din lume, fără mâini".

F. Filip surâde cu modestie și spune: „Cred că da".

„In curând mă vor filma, continuă dânsul, cum conduc automobilul.

Va fi primul debut în film. Deși întrebuințez un Ford, aș putea totuși conduce orice altă marcă".

„Omul fără mâini" e dispus să ne arate ceva din arta sa.

„Cu ce începem? întrebă el. Vă scriu ceva la mașina de scris. Singur îmi conduc doar toată coresdondența. Nu scriu cu degetele, căci acestea nu sunt destul de subțiri, la pi-

(Continuarea în pag. IV-a)

URODONAL

curăţă rinichii

Guta
Reumatismul
Piatra
Grăsimea
Artero Scleroza

Comunicări
Academia de Medicină din Paris
10 Noembre 1908
Academia de Ştiinţe din Paris
10 Decembrie 1908

Laboratoriile CHATELAIN
15 MARI PREMII
2 bis, rue de Valenciennes Paris
De vânzare la toate Farmaciile
şi Drogueriile din ţară

Pentru a vă convinge de eficacitatea sigură a acestui produs, consultaţi medicii Dvs.

Spală, ficatul şi incheieturile, topeşte acidul uric, sporeşte nutriţia şi distruge grăsimile

Am avut prilejul să observăm artritile acute de origina infecţioasă, febra tifoidă şi apendicite la unii bolnavi destul de vatamaţi în ce priveşte artero-scleroza şi rinichii şi supuşi la cura repetată de URODONAL. Ceea ce ne a izbit mai ales a fost lipsa complicaţiilor medicale sau chirurgicale şi tămăduirea relativ repede, atunci când starea organismului nu prea putea să lase speranţe.

Profesorul CHARVET
Fost profesor la Facultatea de medicină din Lyon.

Reprezentanţa Generală pentru România : DROGUERIA „STANDARD" Societate în nume colectiv, Bucureşti

Chimiştii români la congresul internaţional dela Varşovia

Conferinţa a opta a Uniunei internaţionale de chimie pură şi aplicată, ţinută la Varşovia dela 4—9 Septembrie a. c.

S'a admirat în primul loc cu ocaziunea aceasta modul de organizare până'n detalii a acestei conferinţe. S'a trimes delegaţilor toate hârtiile cu drept de 50 la sută pe c. f. poloneze, precum şi 50 la sută viza paşaportului. Ordine date la frontiere au făcut ca trecerea să fie foarte uşoară, reducându-se la un minimum revizuirile stricte. Funcţionarilor c. f. li s'a recomandat să arate cea mai deplină condescendentă membrilor congresişti.

In gara Varşovia, delegaţi ai comitetului de recepţie, conduceau diferitele delegaţii la hoteluri, unde li se rezervaseră camerile.

In genere, limba curentă de înţelegere, a fost franceză şi germană. La hoteluri ca şi în restaurante, delegaţii au fost serviţi cum se poate mai bine. O deosebită atenţiune s'a arătat delegaţilor români. Profesorii de la şcoala politehnică din Varşovia—s'au pus la dispoziţia delegaţilor români, cei cari au vizitat toate clădirile cu interes istoric.

In timpul şedinţelor, un comitet de dame, după un program special a condus pe d-nele congresiste la vizitarea diferitelor instituţiuni.

*

Şedinţele congresului s'au ţinut la şc. politechnică. In seara zilei de 4 Septembrie c. a avut loc o recepţie oficială la primăria oraşului; recepţia aceasta era destinată pentru prezentarea congresiştilor.

A doua seară, o reprezentaţie la Teatrul Naţional a arătat congresiştilor jocurile naţionale poloneze.

Preşedintele republicei poloneze care e şi el un chimist, a dat o recepţie la reşedinţă, în palatul foştilor regi ai poloniei. Ca impresie se degajează încă splendoarea vechiului palat din care însă ruşii au rădicat mobilele şi tablourile de valoare. Un banchet de închidere s'a dat în seara zilei de 8 Septembrie.

*

De la intrare în Polonia, Românii în special au fost impresionaţi de imensitatsa dezastrului inundaţilor, Ogoarele erau acoperite cu apă şi din tren se vedeau vitele care putuseră să fie salvate, pe porţiuni mici acoperite de apă.

*

Congresul a fost prezidat de profesorul olandez Ernest Cohen S'a lucrat în comisiuni pentru nomenclatura chimică, pentru datele termo-chimice. ceramica etc.

Trei din aceste comisiuni au fost prezidate de delegaţii români, d-nii Ştefan Minovici, inginer Capşa şi Petru Bogdan, rectorul Universităţii din Iaşi.

In o serie de şedinţe plenare, s'a discutat chestiunea modificării statutelor.

Două conferinţi minunate ale profesorului polonez Svieto Slavschi şi ale preşedintelui Ernst Cohen, au fost ţinute în amfiteatrul laboratorului de fizică.

Vom continua.

MAGAZINUL UNIVERSAL

„RATA"

Iaşi, - str. Gh. Mârzescu 34 - Iaşi

Este bine asortat în vederea sezonului de toamnă şi iarnă cu tot felul de mărfuri necesare pe care le vinde cu PREŢURI CONVENABILE şi plătibile în rate lunare.

Doamnelor şi Domnişoarelor

Vizitaţi toate **magazinele** din **Iaşi,** dar nu **cumpăraţi Mantile** sau **stofe de mantile** până nu vă veţi convinge că singurul **magazin** bine **asortat** cu cele mai noi **modele şi calităţile** cele mai superioare din **Blănuri, Pluşuri, Peau de Marmotte, Veloururi de laine, postav** etc. este **MAGAZINUL**

La Napoleon Bonaparte

IAŞI, str. Cuza-Vodă, vis-a-vis de Pref. Poliţiei

Fiind singurul **depozitar** al acestor **modele şi calităţi** pentru **Iaşi,** al celui mai **mare Magazin de confecţiuni** din **Bucureşti.** Mare asortiment de **Stofe bărbăteşti** dela cele mai **simple** până la cele mai **superioare, Asortiment complect de Stofe de Dame,** precum şi **Şifoane, Dovlasuri, Satenuri** de plăpâmi, **Atlasuri, Pânzeturi,** toate lăţimile. **Flaneluţe, Barheturi** etc. **Preţuri extrem de reduse**

BECURI electrice

cele mai solide, cele mai rezistente, din fabricile cele mai renumite: **Philips, Osram, Tungsram, Mazda, Ferrowatt, Orion,** etc. mărci garantate, cumpăraţi mai eftin ca oriunde numai la Depozitul general

Zaharia Weiss Piaţa Unirei

Pentru orice cultură raţională **este absolută nevoe de**

SUPERFOSFAT

Intrebuinţând 150 kgr. la pogon, **se măreşte recolta de cereale pentru fiecare pogon cu 200—300 kgr.**

„MĂRĂŞEŞTI"

Societate Anonimă Română pentru Industrii Chimice
Bucureşti, str. Câmpineanu 4.

Comenzile vor fi adresate la WATSON & YOUELL *Soc. Anonimă Română de Import şi Export,* Iaşi Str. Ştefan cel Mare 27-29.

CĂRBUNI **calitatea I-a din Silezia Superioară şi**

COCS METALURGIC

din Cehoslovacia, direct dela mine, *franco orice staţiune.*

CIMENT **direct de la fabrică preţuri reduse. A se adresa:**

Banca Comercială - Iaşi

Onor. Soc. de Asigurare
„REGINA MARIA"
Iaşi, Strada Lăpuşneanu 17—19.

Subsemnata *Rosa Belzer* domic. Hârlău Str. Primăriei No. 10 aduc vii mulţumiri pentru modul culant, cum aţi procedat la lichidarea şi achitarea poliţei de *Mariaj* No 17 | 926, în valoare de **Lei 100.000.**

Vă asigur că voi recomanda tuturor Onor. D-..., ..c. ca una ce dă dovadă de multă culanţă.

Iaşi 16 Sept. 927. Cu stimă ROZA BELZER

Atelierele C. F. R. Paşcani

Se caută lucrători buni, lăcătuşi, ferari, tâmplari, vopsitori şi tinichigii,—pentru a fi angajaţi imediat pe timp de 3 luni la atelierele c. f. r. Paşcani — cu un salar mijlociu de 5000—6000 lei lunar.

Se preferă cei care vor dovedi că au mai lucrat la reparaţii de vagoane.

Cei interesaţi se vor prezenta de urgenţă la atelierele Paşcani în orice zi la ora 11, cu actul de naştere şi toate actele de meserie. Nu se vor primi cei care nu vor avea certificatul de calfă.

DE VÂNZARE imobilul din strada Apeduc 18, aproape de piaţa Halei. Un apartament liber imediat.
Inlesniri de plată.

Publicaţie

Se aduce la cunoştinţa generală că în ziua de 24 Septembrie a. c. ora 11 dimineaţa, se va ţine licitaţie publică cu oferte închise la Institutul şi Azilul Antirabic din strada Speranţei No. 18 Iaşi, pentru furnizarea a 20 vagoane lemne de foc, necesare acestei Instituţiuni pe exerciţiul 1927.

Condiţiunile şi caietul de sarcini se pot vedea în orice zi de lucru de la orele 9—11 dim. în cancelaria Institutului.

Licitaţia se va ţine în conformitate cu dispoziţiunile legii generale a contabilităţei publice prevăzute la art. 72 şi 84 inclusiv.

Director Dr. E. Puşcariu

„SPIRITIST"
Prezicător SĂVESCU

Strada ETERNITAŢEI No. 58 (prin Târgu Cucului) **Singurul** este în **ROMANIA**

PREZICATOR BREVETAT de Minister la 12 Iulie 1927 cu No. 14263 — dar fără a-şi face — reclamă mare —

Incepând acum o nouă *„invenţie"* în calculul „CIFRELOR" prezice, orice afaceri serioase la persoane serioase descoperă orice mistere sufleteşti din viaţă şi dă toate lămuririle necesare pentru orice interes, sufleteşte, căsătorii, boale orice fel, comerciale, furturi, atât cât e posibil desigur.

Dă lecţii de sugestiune şi magnetismul—face magnetismul pentru vindecarea boalelor de nervi, anemie, dureri de cap, gânduri fixe, energie, boala dragostei (iubiri fatale) şi deprinderi rele, linişte în căsătorie etc.

Discreţie sigură. Toată ţara prin scris. Consult. 9—12 şi 2—7$^1/_2$ Duminică până la 4 după masă.

ZAMFIRA GRIGORE OBADĂ eşti rugată a veni cât mai curând acasă la gospodărie, să îngrijeşti de cei 5 copii, pe care i-ai lăsat fără mamă.

Te iert de tot ce ai făcut, vino cât mai repede.

GRIGORE OBADĂ
Comuna Rediu Tatar

CAUT asociaţie brutărie, dispunând de numerar şi clientelă—eventual local de desfacere.
A se adresa d-lui M. Barasch str. Ghica-Vodă 57, între orele 3—9 p. m.

DE VÂNZARE automobil Austro Daimler 35 H. P. în bună stare cu electricitate şi pornire automată. Preţ convenabil şi înlesniri de plată.
A se adresa farmacia Jellea str. Cuza-Vodă 6.

DE INCHIRIAT în str. Asaki No. 6 două camere mobilate, cu un antret, intrări separate şi eventual bucătărie. Se pot da şi separat la D-ne şi D-re.

Elevii admişi

la şcoală Normală „Vasile Lupu"

Au fost admişi în cl. I-a la şcoala Normală de băeţi „Vasile Lupu", următorii elevi (din 240 candidaţi):

Verbiţchi Pavel, Dăscălescu Const., Cojocaru I. Gheorghe, HuţanuMihai,Tanase Mihai, Anton Ioan, Baban Marin, Bodrug Ştefan, Corlat Victor, Gheorgiu Vasile, Demuciuc Ioan, Haraga Ioan, A. Todiroaiei Mihai, Balţatu Ioan, Franciuc Dumitru, Anton Gheorghe, Macoviciuc Ioan, Moraru Neculai, Gadiac Anton, Munteanu Andrei, Cumpanaşu Ştefan, A Moaşei Vasile, Onac Dumitru, Anton Dumitru, Bejenaru Gheorghe, Cordoneanu Gheorghe, Chiriac Vasile, Mahalu Mihai, Albu Mihai, Iacob Neculai, Manole Vasile, Andriescu Sorin, Chiriac Ştefan, Vrabie I. A Mohoaiei Ioan, Ciolan I. Theodor, Curuliuc Gheorghe, Gâlcă Neculai, Preotu Vasile, Râpă Mihai, Stoian Gheorghe, A Vadanei N. Alex., Cărăuşu Const., Rojniţă Simion, Uscatu Gh. Dan, Fântână Vasile, Grigoraş V.Const., Vişinescu Gheorghe, Netcă Mihai, Negureanu Mihai, Bajireanu Grigore, Mihalache Mihai, Toaciuc Neculai, Poleanschi Eusebie, Târdea Dumitru, Cojocariu Iancu, Fântână Gheorghe, Rusu Constantin, Gaşpar Petru, Golimaz Gheorghe, Miron N. Neculai, Popa I. Ioan, Roadedeal Theodor, Stahov Calenic, Carp C, Theodor, Dascălu N. Vaşile, Iliescu Ioan.

Inserţie

Primim:

Onoroata Redacţie

Rog publicaţi că pe data de 17 Septembrie am fost arestat de Prea Sf. Grigore Leon Botoşăneanu, ducându-mă la Comisia I, pentru că m'am dus plângând ca autorităţile Bisericeşti să facă dreptate unui preot călugăr Gavril A. Petre din Schitul Cozancea Judeţului Botoşani; şi în loc să dea drepturile cuvenite, m'a trimis la poliţie.

Cu deosebită stimă,

Preotul Gavril Petre

Azi la Sidoli şi Select

Parada cea mare

Agente!!

Se caută Doamne sau Domnişoare cu salariu mare fix şi comision, pentru articole de menaj.

Amatoarele se vor adresa personal la Hotel „Continental" camera No. 23, la orele 10—12 dimineaţa şi 6—8 dimineaţă şi 6—8 după masă.

PERFECT contabil şi corespondent în limbile Română, Germană şi Franceză dispunând de câteva ore libere oferă asemenea servicii, la birouri şi case comerciale.
Adresa la ziar sub *„Ghedeon"*.

Pyramidon fabricat original Meister Lucius

se găseşte acum în toate farmaciile în

Pachete mici
(punguliţe a trei tablete)

Deasemenea se găseşte, ca şi până acum, în pachete de 10 şi 20 tablete.

COMISIILE de bacalaureat

La Iaşi

I) *Liceul Internat* (elevi şi eleve de la liceul internat şi seminar pedagogic Iaşi, absolvenţi din Botoşani şi Vaslui:

Prof. Tafrali preşedinte; V. Marineanu, C. Manoliu, I. Constantinescu, L. Garabet (Bucureşti) membri.

II. *Liceul Naţional* (băeţi şi fete: lic. naţional şi liceul Cogălniceanu Iaşi; absolvenţi din Bălţi şi Soroca.

Prof. I. Simionescu preşedinte; Mihai Carp, I. Raian, I. Prassa St. Bănăsescu, (Galaţi), N. I. Luca (Botoşani), Calmuschi (Galaţi) membri.

Din Iaşi au mai fost delegaţi.

Prof. P. Andrei preşedinte la Galaţi; prof. I. Minea preşedinte la Bacău; V. Bădărău la Roman; prof. M. Ralea preşedinte la Cernăuţi; C. Stamboliu la Cernăuţi; prof. M. David preşedinte la Chişinău; Em. Diaconescu, Aug. Scriban, Menciu, D. Miron, D. Nichita la Chişinău.

INFORMAŢII

x *Rectificare.*—In reportagiul nostru din ultimul număr, privitor la cercetările făcute de inspectorul administrativ Cristea cu privire de la foasta administraţie averescană a prefecturei de judeţ, s'a zis că din acele cercetări ar rezulta o pagubă de zece milioane pentru judeţ. A fost o eroare de redactare, noi vroind să zicem cu valoarea totală a furniturilor s'ar urca la zece milioane. Rămâne bine înţeles a se descifra la ce sumă s'ar urca pagube pentru judeţ, deci pagubă există.

x Din ordinul d-lui dr. Buzenchi a fost confiscată o cantitate de 400 Klg. carne, pe care o aducea dela Abator măcelarul Avr. Leizer din Str. Bularga. Carnea era dusă, într'o căruţă fără capac.

x AGRESIUNE.— O gravă încăerare dela nişte pământ s'a produs eri după amiază între sătenii Gh. Condali şi Const. Lupecu din comuna Ceplenaţa-Iaşi.

La un moment dat, Gh. Condali a scos un revolver din buzunar, trăgând 3 focuri, ne lovind însă pe rivalul său.

Interveni şi un frate al lui Condali şi ambii l-au bătut pe Lupeca până când acesta a căzut la pământ aproape în nesimţire.

In stare gravă Lupecu a fos internat în spital.

x Comisiunea pentru combaterea epidemiei polymielitei infantile, a hotărât să se lase libere bâlciurile, oprindu-se numai acele care ar urma să se ţină în comunele unde sunt focare locale.

La bâlciurile care se ţin, se interzice accesul persoanelor din com. contaminate şi al copiilor până la vârsta de 12 ani din orice comună.

Acest ordin a fost transmis tuturor Prefecturilor.

x Ministerul de finanţe, casa g-lă de pensiuni, a dispus ca pe viitor eliberarea certificatelor de identitate persoanelor care vor să-şi aranjeze drepturile la pensie, să nu se facă decât în urma unor cercetări preliminare cari să probeze că într'adevăr solicitantul este în viaţă, domiciliază efectiv în ţară şi nu ocupă funcţiune publică, iar eliberarea să nu se facă decât în mâna pensionarului care îşi va justifica identitatea.

x Necunoscuţi răufăcători au furat de la gospodarul Ion Hs-tine din Bivolari (Iaşi), doi cai.

x *Specula,* — Autorităţile ar trebui să mai controleze unele magazine de consum la care se exercită o speculă neruşinată E vorba de cofetăria „Princiar" unde o prăjitură costă 15 lei, o îngheţată 25 lei etc.

x Societatea „Seda" a fuzionat cu cercul literar-artistic „Ronetti Roman".

Numărul membrilor e actualmente circa 400. In curând se va redeschide sala de lectură şi biblioteca *„Carol Drimer"*, la sediul cercului.

Şezătoarele literare vor reîncepe în cursul lunei Octombrie. Prima conferinţă va fi ţinută de părintele *Gala Galaction.*

Azi la Sidoli şi Select

Parada cea mare

ULTIMA ORA

Pregătirea dizolvării consiliului jud. Iaşi

Şedinţa consiliului. — Acuzaţiile formulate de d. inspector Cristea. — Dezbaterile.

Am anunţat că în urma anchetei d-lui inspector general Cristea făcută la Prefectura judeţului nostru, a fost convocat consiliul judeţean pentru a răspunde acuzaţiunilor care se aduc de a fi comis nereguli în administraţia judeţului.

*

Şedinţa s'a ţinut eri dimineaţă la orele 10, la Prefectură.

Din 32 membrii ai consiliului, au participat numai 18. Au mai luat parte la desbateri d. subprefect Marinciu şi inspector general ad-tiv, Cristea.

Prezidează d. C. Căpriţă.

*

Primul a luat cuvântul d. inspector *Cristea* care a arătat amănunţit rezultatul anchetei d-sale.

In urma anchetei pe care am făcut-o—începe d. Cristea—am găsit oarecare nereguli suvârşite în administraţia judeţului, unele de către consiliu, altele de către fostul prefect.

Chestia fotografiilor

Prima neregulă — spune d. Cristea—este aceia a obligării cetăţenilor judeţului de a aplica fotografii la carnetele de identitate; obligaţie care era suspendată încă din 1924.

Dar aceste fotografii pe care consiliul le-a aprobat,—au fost obiectul unei afaceri. Costul lor a fost de 375.000 lei, din care 40 la sută s'a plătit fotografului care le-a executat, 40 la sută a fost beneficiul unei persoane intermediare, iar 20 la sută nu se ştie încă precis în folosul cui au venit.

Taxele agricole

Mai departe: Consiliul judeţean a aprobat impunerea populaţiunei rurale la anumite taxe în folosul Camerei agricole;

Administraţie negligentă

Consiliul nu s'a ocupat— după cum prevede legea — de organizarea şi buna gospodărie a judeţului. Totul ce s'a făcut se rezumă la discuţiuni fără ca să se fi luat hotărâri care să fi ajuns la realizare.

Nu s'au supraveghiat construcţiile şcolare, nu s'au luat măsuri suficiente pentru apărarea sănătăţei sătenilor, iar şoselele care au fost reparate şi făcute din nou, au fost efectuate într'un mod ilegal.

Licitaţii nu s'au ţinut pentru darea în antrepriză a lucrărilor; ba şi mai mult, nu s'a anunţat în Monitorul Oficial şi prin ziare ziua ţinerii lor, ceace este o gravă abatere de la lege.

Cele ce s'au făcut au fost executate prin bună învoială, cu antrepenorii.

Chestia ou taurii

Cei 17 tauri cumpăraţi pentru judeţ, fără căderea consiliului de a face aceasta, s'a făcut pe socoteala consiliilor comunale, fără ca ele să fie măcar întrebate.

Numiri ilegale

Apoi s'au făcut numiri de funcţionari ilegale. Persoane fără drept au fost plasate în funcţiuni.

Stîlpii telefonici

D. Cristea continuă:

In urma raportului şefului constructor telefonist, fostul prefect a aprobat să se cumpere 2000 stâlpi pentru instalaţia telefonică.

Modul în care s'a găsit necesitatea acestui material de către o persoană necompetintă şi felul în care a fost dată în antrepriză furnizarea stâlpilor,—este ilegal.

Acest material care zace depozitat prin diferite comune, a păgubit judeţul de 1 milion lei.

Automobilul

Altă vină a consiliului este faptul că un membru din sânul său, d. V. Cristea, a cumpărat de la prefectură un automobil pe un preţ derizoriu, fapt neadmis de lege.

Mai sunt şi alte furnituri, ca haine pentru guarzii comunali, tăbliţe pentru numerotatul caselor etc. toate la un loc reprezentând suma de 10 milioane lei, care au fost făcute ilegal, păgubine judeţul.

D. Cristea a terminat cerând consiliului să răspundă dacă aprobă felul cum delegaţiunea permanentă judeţeană şi fostul prefect, au lucrat.

Discuţia

D. *Mihai Negruzi*, ia cuvântul după acesta.

Intr'un lung şi patriarhal discurs, d-sa a arătat că consiliul judeţean a lucrat totdeauna cinstit.

Puţinul timp de când funcţionează consiliul, nu i-a dat posibilitatea să supravegheze de aproape toată activitatea.

D. Negruzi se miră că chestiunea a ajuns până aici.

Consiliul nu poate fi răspunzător de acuzaţiile d-lui inspector Cristea, de oarece consiliul nu este acela care a săvârşit nereguli.

D. Negruzi termină spunând că toată această mişcare nu este decât „o furtună într'un păhar cu apă".

Vorbeşte apoi d. *Const. Căpriţă*, preşedintele Consiliului Judeţean.

D-sa motivează punct cu punct toate acuzaţiile aduse de d. Cristea, arătând nevinovăţia consiliului.

D. dr. *Vasiliu*, medicul primar al judeţului, a arătat ce s'a făcut pentru sănătatea populaţiunei rurale.

Dar dacă am ajuns la situaţia precară de astăzi, nu este decât din cauza lipsei de fonduri. In spitale bolnavi mor de foame. Hrana ce li se dă zilnic este în valoare de 14 lei!

D. sub-prefect *Marinciu* întrerupe arătând că n'au fost fonduri pentru păzirea sănătăţei sătenilor, deoarece s'au făcut fabuloasele cheltueli arătate de d. insp. Cristea.

Aţi spus—se adresează d. Căpriţă d-lui inspector Cristea—că Consiliul este culpabil pentru că nu a inspectat şi nu a supraveghiat la administrarea judeţului. Acest fapt este însă în atribuţiunea delegaţiunei permanente.

D. Căpriţă termină spunând că consiliul a lucrat numai pentru propăşirea şi progresul judeţului.

D. *Marinciu* spune că degajarea consiliului nu este întru nimic motivată.

Reaua credinţă— principalul motiv pentru dizolvarea consiliului—este faptul că consilierii nu s'au interesat de aproape cum se lucrează la conducerea administraţiei, lăsând astfel să se înfăptuiască atâtea acte în dauna judeţului.

Am credinţa că cu actualul consiliu în formaţia sa, n'aşi putea conduce judeţul—a spus d. Marinciu.

A mai vorbit şi protoereul Niculea.

*

Votul

In cele din urmă domnul inspector Cristea a cerut să se pună la vot chestiunea dacă consilierii aprobă felul cum au lucrat membrii delegaţiunei permanente şi fostul prefect. Consilierii s'au abţinut de la vot.

Şedinţa s'a terminat la orel 2 după amiază.

*

Raportul d-lui inspector Cristea, memoriul Consiliului judeţean şi procesul verbal al desbaterilor din această şedinţă, vor fi înaintate Consiliului superior administrativ care urmează să se pronunţe pentru sau contra dizolvărei.

Rep.

Paralizia infantilă în jud. Iaşi

3 cazuri în judeţ—Alte 5 cazuri aduse din Bălţi

Duminică s'a declarat un nou caz de paralizie infantilă în Rusenii Vechi—com. Holboca

Copilul bolnav, a fost adus şi internat în spitalul de izolare, unde se mai găseşte un bolnav de paralizie infantilă din comuna Rediul lui Tatar.

Până acum avem trei cazuri de paralizie în judeţ.

Primul caz s'a declarat la 6 Septembrie în com. Pârliţi. Bolnavul a fost internat la Clinica infantilă.

In oraş nu s'a declarat nici un caz.

*

D. dr. C. Tănăsescu, medicul şef al oraşului a primit o telegramă din partea serviciului sanitar din Bălţi, prin care e anunţat că astăzi vor fi aduşi cu trenul la Iaşi cinci bolnavi de paralizie infantilă din Bălţi, spre a fi internaţi la Clinica Infantilă de aici, în urma înţălegerei ce s'a făcut între Ministerul Sănătăţii şi Epitropia Sf. Spiridon

D. dr. Tănăsescu a luat imediat contact cu d. prof. dr. Graţoschi şeful clinicei Infantile, care a declarat că nu poate primi de cât trei bolnavi.

Dar nici d. prof. dr. Ciucă, nu-i poate primi în spitalul de izolare.

Medicul şef speră să-l convingă pe d. prof. dr. Graţoschi pentru a primi pe cei cinci bolnavi în clinica infantilă.

*

Sâmbătă şi Duminică s'au declarat două noi cazuri de scarlatină în str. Pant limon şi Păcurari.

Un caz nou de febră tifoidă s'a declarat în str. Buna Vestire. S'a luat probă de apă.

Toţi bolnavii au fost izolaşi.

L. PL.

D. VINTILA ARATIANU ŞI IMPRUMUTUL EXTERN

TREBUE SĂ RECURGEM LA PIAŢA GERMANA

Bucureşti 19 - D. Vintilă Brătianu a sosit în ţară şi s'a dus la moşia d-sale din Mihăeşti, de unde va veni azi în Capitală.

Unii fruntaşi liberali au vizitat pe d. Vintilă Brătianu la moşie.

Ministrul de finanţe a expus greutăţile pe care le am înâmpinat la Geneva. Apoi a declarat că a făcut tatonări la Paris pentru încheierea unui împrumut. Franţa ne acordă simpatia ei; dar nu ne poate acorda împrumut decât în materiale, de oarece nici ea nu-i bine consolidată financiarmente.

Remâne deci—a spus d. Vintilă Brătianu — piaţa Germaniei, prin intermediu căreia se plaseasă împrumuturi americane. Dar Germania voeşte mai întâi a lichida toate chestiunile rămase în litigiu cu România, şi numai după aceia a discuta un împrumut.

EXPLOZIE pe un vapor

Paris 19.— Pe vaporul italian „Ermando" s'a produs o explozie. Ofiţerul secund a fost ucis; şase persoane şi 14 marinari au fost grav răniţi.

Vaporul şi-a continuat drumul până în portul Almeria.

Brock şi Schlee au abandonat

Tokio 19.— Aviatorii Broock şi Schlee au renunţat a mai zbura peste Pacific. Ei s'au îmbarcat pe un vapor spre America.

PACTUL DE NEAGRESIUNE FRANCO-RUSO

ŞI UN PACT RUSO-ROMÎN

Paris 19.— Nota trimisă de d. Cicerin către guvernul francez arată că Rusia este convinsă de valoarea prieteniei Franţei şi e gata de a încheia un pact de neagresiune.

Consiliul de miniştri a însărcinat pe d. Briand să trateze încheierea pactului de neagresiune, dar cu condiţia ca asemenea pacte Rusia să le încheie şi cu vecinii ei, care sînt prietinii Franţei.

Urmează a se trata această chestiune la Bucureşti şi Varşovia.

*

D. Herbette, ambasadorul Franţei la Moscova, va avea în curând o întrevedere cu d. Cicerin. Se crede că se va face aluzie la cazul Racowsky, dacă actualul ambasador sovietic la Paris e indicat a duce tratativele cu Franţa, sau dacă trebue schimbat.

Se afirmă că la nevoe Cicerin ar fi gata să-l reclame pe Rakowsky.

Se zvoneşte că Rakowsky ar fi fost invitat la Moscova pentru a face un raport asupra situaţiei.

— Vizitând Magazinul *„La Napoleon Bonaparte"* vis-a-vis de Prefectura poliţiei, te poţi convinge că în adevăr găseşti *Mărfuri* de orice calităţi şi cu *preţuri* ce te lasă uimit cât sunt de eftine şi deci reclama ce se face este inferioară realităţei. — Nu uitaţi a-l vizita înainte de a cumpăra în altă parte.

ORA 3

ŞEDINŢA DE ASTAZI LA GENEVA

CHAMBERLAIN A FACUT O NOUĂ PROPUNERE?

Geneva 19 - Ieri Dumineoă delegaţia română a desfăşurat o activitate prodigioasă.

D. Chamberlain pare indispus de atitudinea d-lui Stresemann şi de faptul că s'a amânat pentru astăzi.

hotărârea în chestia optanţilor unguri. Se afirmă că d. Chamberlain a redactat o nouă propunere.

*

Geneva 19.—Astăzi dimineaţă. la ora 10 consiliul Ligii a reluat discuţia în chestia optanţilor.

Sala este arhiplină şi desbaterile se urmăreso cu un viu interes.

Hindenburg disculpă Germania

Berlin 19.—Cu prilejul comemorării bătăliei dela Tannenberg preşedintele Hindenburg a rostit ieri un discurs la Hochenstein, în Prusia orientală.

Preşedintele a adus omagii amintirii celor căzuţi, şi a respins acuzaţia că Germania ar fi vinovată de război.

Ea a fost silită să facă un război de apărare şi este gata să meargă în faţa unui tribunal nepărtinitor, care să stabilească răspunderile.

SPECTACOLE

O producţie a artei mute cum rar s'a văzut pe ecran, poate nici odată chiar, e filmul ce se reprezintă astăzi „Parada cea mare". America de Nord a vrut să arate superioritatea ei în această nouă ramură şi guvernanţii înşişi au dat concurs nemărginit pentru realizarea acestei magnefice opere. In centrele mari filmul acesta face serii excepţionale de luni şi ani întregi.— Se reprezintă azi la Sidoli şi Select.

ECOURI

— Examenele de admitere la *Cursul Academic de Piano* de sub direcţia Prof. *Sibianu* vor avea loc la 25 Septembrie ora 10 dimineaţa, str. Carol No. 42 (peste drum de liceul militar).

— Fabrica de Bretele şi Cravate *„Star"* s. a. Iaşi str. Mărzescu 22 (Palatul Băncii Dacia, în curte) a pus în vânzare, chiar în localul fabricei, un mare stok de **Cravate** şi **bretele** pe cari le vinde *direct consumatorilor* cu preţurile fabricei. Numai până la finele lunei Septembrie. — Orele de vânzare: 10—12 şi 4—6 zilnic.

La „PRINCIAR" str. Lăpuşneanu, în fiecare seară concertul orchestrei FUHRMAN până după toate spectacolele, Sâmbătă şi Duminică ziua matineu. In fiecare seară program schimbat.

— *Şcoala de Arte şi Industrie Casnică de sub Direcţia D-nei Eleonora Lohan primeşte înscrieri de eleve până la 1 Octombrie. Cererile se vor adresa la Secretariatul Şcoalei (str. C. Negri Opr. Bis Bărboi). Se primesc comenzi şi se vând din Bazarul Şcoalei, covoare şi alte obiecte de industrie casnică cu preţuri foarte convenabile.*

— Nici cadouri, nici rabaturi, nu acordă „Librăria Centrală" din str. Mărzescu. — Insă, vinde mai eftin ca oriunde, toate articolele de librărie şi papetărie. — Mare depozit de rechizite şcolare.

— Joi 22 Septemvrie va avea loc la „Terasa Gloria" un festival artistic-literar, dat de Liga culturală evreiască în folosul Cantinei Muncitoreşti-Iaşi.

Doctor A. Dascăl

BOLI de COPII şi INTERNE

BOLI VENERICE

Vaccin proaspăt pentru vaccinări antivariolice la copii

Consult. şi tratament: 11—12 a. m. şi 2—7 p. m.

Iaşi, str. Cuza Vodă 42 (casele Cristofor) vis-a-vis de Camera de Comerţ

DOCTORUL

R. DAMSKER

s'a mutat

în str. Ghica-Vodă No. 44-46

şi consultă zilnic:

MEDICINĂ INTERNA

Sifilis, Genito-Urinare

8—11 a. m. şi 3—7 p. m.

Parchete de stejar slavon

Parchete de fag

Sobe de teracotă

Birou de construcţii

Ing. A. Klepper

Str. Ştefan cel Mare 4 (în curte)

Mult îndurerata familie: Ana şi A. D. Rosen Ploeşti fiică şi ginere, Ghisella şi Bubi Klepper Galaţi fiică şi ginere, Nathan şi Rosalie Wachtel, Bernhard şi Ella Wachtel, Sophie şi Heinrich Wachtel, Beca şi Izu Wachtel, Dr. Philippe Wachtel, Avocat Elie Wachtel, fii şi nurori; Betty şi Moritz Wachtel frate şi cumnată; Rachel şi Luţa Goldring Galaţi; Rebeca Laufer, Sophie şi David Siegler; Fany şi Joseph Jaller (Elveţia) surori şi cumnaţi; Betty şi Jacob Einsenberg; Clara şi Sigmund Wechsler, Mislovitz, cumnate şi cumnaţi; Ticuţa şi Dr. Henry Coniver (Ploeşti); Susana şi Dr. Marcel Axel (Paris) nepoate şi nepoţi; precum şi familiile Willy Dinnerman (Bucureşti); Bubi Horovitz, Alexe Einhorn, Iaroslavici (Bârlad); Klepper, Gheţer, Aronescu (Bucureşti); Weinştein (Vaslui); B. Goldring, Adolf şi Joseph Haldner; Aizu Goldring (Galaţi); familiile Ghinsberg, Brauner, Moişe Wachtel şi Ortony (Viena), au nemărginita durere a anunţa încetarea din viaţă a prea iubitului lor, tată, frate, socru, cumnat şi bunic

Solomon Wachtel

după o scurtă şi grea suferinţă, în ziua de Duminică 18 Septembrie ora 5 p. m.

Inmormântarea va avea loc Marţi 20 Septembrie la ora 2 p. m.

Personalul Societăţei „FERRUM"

are nemărginita durere a anunţa încetarea din viaţă a iubitului lor Şef

Solomon Wachtel

decedat după o scurtă şi grea suferinţă Duminică 18 crt. ora 5 p. m.

Inmormântarea va avea loc Marţi 20 Sept. 1927 ora 2 p.m.

Epitropia Spitalului Israelit şi Secţiunea „Chevra-Kedoscha" (Soc. Sacră)

au durerea de a aduce la cunoştinţă încetarea din viaţă a fostului epitrop

Solomon Wachtel

Şi roagă pe domnii epitropi, precum şi pe toţi membrii acestor instituţiuni de a lua parte la înmormântarea care va avea loc mâine Marţi 20 Septembrie ora 2 d. a.

Tribunalul Judeţului Iaşi s. III-a

PUBLICAŢIE DE VANZARE

No. 6827 din 17 Septemb. 1927

Se încunoştiinţează că Tribunalul Iaşi s. III-a în urma raportului D-lui Jude Sindic No. 3743 | 1927, prin Jurnalul No. 6593 | 1927, a autorizat a se scoate din nou în vânzare prin licitaţie publică prin mijlocirea Corpului de Portărei şi în condiţiunile Jurnalului anterior, Portofoliul firmei Sociale Strul S. Smilovici & O. B. Iţicovici compuse din creanţe evaluate de expert la suma de 130.573 lei.

Vânzarea şi adjudecarea portofoliului va avea loc în ziua de 23 Septembrie 1927, ora 14 la camera Sindicatului Tribunalului Iaşi.

Licitaţia publică va începe de la suma evaluărei, cu facultatea D-lui Jude Sindic de a o începe şi de la o sumă mai mică, sub rezerva omologărei Tribunalului.

Dosar No. 12 | 927

Preşedinte, M. Eşianu

Portărel, V. Stănescu

STIRI DIN TARĂ ŞI STRAINATATE

ASPECTE

(Continuare din pag I-a)

pentru a continua propaganda anti-dictatorială.

Şi Primo de Rivera nu se înspăimântă, pentrucă ştie că un gest de graţie venit la vreme, aduce mai multă limişte în suflete decât cele mai largi reforme democratice câteodată.

Ceeace ştie Primo de Rivera, nu vor să ştie guvernanţii români ; ei cred că zece de ani de suferinţă şi de regim excepţional nu sânt deajuns ; se încăpăţinează să nu întindă ertarea asupra unor oameni cari, în majoritate, sânt victimele unei psihoze.

E trist că trebue să căutăm exemple de umanitate la dictatori ; dar vina nu este a noastră. Cerem amnistia generală a militarilor şi a delicvenţilor politici ; o cerem încă odată şi o vom cere mereu, până când guvernanţii noştri se vor ridica la concepţiile de guvernământ ale lui Primo de Rivera care s'a dovedit, măcar în parte, că tot este occidental. G. SPINA

„OPINIA"

literară şi artistică

(Continuarea din pag. I-a

FAPTE

Moartea nuvelei

Jean Jacques Brousson în „La force française" atrage atenţia lumii că moare nuvela. Ziarele au ucis acest gen literar. In dorinţa lor de a varia materia şi de a da cetitorului pe lângă telegrame, parte informativă şi articole politice, o hrană intelectuală superioară, s'au adresat scriitorilor, care umplu foiletoanele cu proza lor grăbită şi nu tocmai literară. E un câştig pentru presă, dar o pierdere pentru literatură. Nuvela, frântură de roman, ilustrată de Voltaire, Merimée, Maupassant, Zola, Bourget, Lemaître şi la noi de Costache Negruzzi, Nicu Gane, Slavici, Gârleanu, Brătescu-Voineşti, Sadoveanu se pierde din pricină că scriitorii mai mult sau mai puţin bine retribuiţi se epuizează în lucruri uşoare asvârlite la întâmplare în subsolurile cotidianelor. Deaceia pe scriitor nu-l mai preocupă astăzi noutatea subiectului şi originalitatea tratării, ci *titlul* sunător, care atrage atenţia. Nu se poate face însă literatură bună la zile fixe, cu anumite subiecte ce încap într'un anumit număr de rânduri.

„Cuiburi sfărâmate"

Piesa d-lor Sandu Teleajen şi Adrian Pascu se va reprezinta la teatrul „Regina Maria" (compania Bulandra) din Capitală, în seara zilei de 26 crt. E un succes binemeritat pentru cei doi autori ieşeni.

O critică sin generis

Când s'a reprezintat pentru prima oară la Paris *Maman Colibri* de Henri Bataille, au fost invitaţi toţi criticii teatrali. Cronicarul dramatic al ziarului «Le Temps", Adolphe Brisson, pe atunci încă în viaţă, fu silit să lipsească tocmai în seara aceia. Trebuind însă să scrie despre piesa lui Bataille, pe care o reciteşte în volum, îşi dă părerea asupra ei. Până aici nu-i nimic !

Unde ajunge cazul interesant e la sfârşitul articolului, unde vine rândul să vorbească despre interpretare. Adolphe Brisson vorbeşte despre ea, având grija să spue la început că scrie după indicaţiile unei persoane de toată încrederea. E o critică cu totul originală.

Casa de editură

vieneză Dukes & Cie, în proiectul activităţii pentru 1928 are înscrisă publicarea operelor lui Caragiale, Delavrancea, Eminescu, Creangă şi Vlahuţă. E de remarcat faptul că austriecii se interesează de literatura noastră, în timp ce noi, mândrii, o ignorăm pe-a lor cu desăvârşire.

Intre femei

— Ii scrii o scrisoare de dragoste ?"

— Da, îi scriu să-mi trimeată o mie de lei".

Din ale artei

(Continuare din pag. I-a)

tism) cu privire la activitatea şcoalei de Belle-Arte. In acest mod prăpastia săpată între cele două elemente se va mări.

„Volens nolens" deschiderea expoziţiilor se raportează *de drept* şcoalei de Belle-Arte. Dacă raportarea,— în limitele posibilităţilor ei,— ar fi şi de *fapt*,—cum am văzut că este la conservator,— atunci expozanţii, ca toţi antecedenţii lor din această situaţie, ne-ar putea destăinui care este atitudinea şi rolul pozitiv al profesorilor lor, faţă de acest act de exprimare şi expunere publică a cărtei.

Prezentarea unei atari expoziţii nu poate fi nejustificată. Fiindcă alături de *critică* amănunţită, arta are nevoe,—ca stimulent şi chiar corectiv,—de *apreciere* şi *exprimare* ; iar aceasta implică o a doua condiţie : *libertatea*, care se condiţionează cu *originalitatea*. Un artist nu poate să se dezvolte în mod mecanic, căci creaţia în esenţa ei nu este muncă titanică, salahorie, adunare fragmentară a părţilor şi încercare posterioară de însufleţire a lor într'un tot organic. Inspiraţia, sinteza iluminaţia, preced şi constituesc embrionul schematic al opului.

Ne ferim să atribuim atotputernicie muncii şi să-i accentuăm prea mult valoarea, exagerând-o chiar. Fiindcă lucrul şi timpul de strădanie cheltuit de artist pentru realizarea operei nu este luat în seamă nici de contemplatorul operei şi nici de criticul de artă.

După cum, depildă nu preocupă pe nimeni munca şi timpul folosit de Principesa Olga Sturza la învingerea greutăţilor întâmpinate în realizarea statuei „Unirei", tot aşa nu interesează pe nimeni că poetul M. Codreanu a lucrat un an şi jumătate la desăvârşirea celor 14 versuri, care alcătuesc sonetul : „Cântăreţul meu", pus ca prefaţă a „Satuilor". Ceeace rămâne şi preocupă este singură originalitatea şi gradul ultim de perfecţiune a operei.

In funcţie de muncă — atunci când am cunoaşte-o obiectiv — se poate afirma că genialitatea şi valoarea artistului este invers proporţională cu cantitatea de strădanie depusă de el şi că în concluzie artistul mai vrednic este acela care găseşte mai uşor forma cât mai apropiată de perfecţiune şi care răpune fără multă dibuire rezistenţa materialului, ce i se opune ca un inamic.

Nu putem să dăm toată însemnătatea tehnicei, muncei artistice, căci în acest caz ar însemna să năzuiască spre artă şi nechemaţii, toţi posesorii unei voinţe şi a unei posibilităţi brute de muncă.

In creaţia artistică munca simbolizează doar gradul de intelectualizare a sentimentului estetic din inspiraţie, este epoca găsirii şi întrebuinţării mijloacelor pentru înfăptuirea idealului.

In sfârşit artistul în formare are nevoe să fie introdus în culisele artei, ale meşteşugului ; el trebue purtat în intimitatea aceluia care posedă scânteia divină spre a putea pătrunde în misterele artei.

Infăptuirea acestei cerinţi, cum o va porni profesorul, a cărui idee preconceputâ este că şcolarul său nu-i la înălţime ? Şi dacă nu o faci aceasta, atunci cu ce ochi îl vei vedea progresând pe şcolarul d-tale, când n'ai pus în el „nimic din ale tale" ?

Germenului artistic în devenire îi trebue infuzată o doză de cunoştinţe din experienţa profesională, pe care profesorul a câştigat-o, ca elevul să plece de aici împuternicit mai departe spre cărări noi. Nu putem repeta, în întregime, ca indivizi, în scurta viaţă ce o avem, experienţa speţei omeneşti. De aceea este o datorie a înaintaşilor să ne-o comunice.

Dar aceasta se pare că nu convine s'o facă artistul format : când s'ar desveli în faţa aceluia care i-ar primi cu drag cuvântul şi sfatul, ar crede că se depersonalizează, că i se nimiceşte originalitatea, s'ar vedea ameninţat în posesiunea dreptului de existenţă.

In evoluţia către progres în artă, semnalăm un conflict de nedorit între drepturile şi datoriile celor chemaţi să însufleţiască şi să lumineze.

Psihologia artistului se pare că nu-i compatibilă pe alocuri cu aceea a educatorului.

CONST. RADU

Furt la deputatul Victor Iamandi

După îndrăzneţul furt comis în str. Căp. Păun, eri în plină zi s'a comis un alt furt îndrăzneţ, la locuinţa deputatului d. Victor Iamandi.

Doi necunoscuţi, au pătruns în locuinţa lui din str. Sărărie cu ajutorul unor chei false.

Aici, au scotocit toate dulapurile şi birourile aflate în trei odăi.

Apoi au ieşit prin uşa din faţă, având asupra lor, două pachete.

Poliţia n'a putut stabili până'n prezent ce s'a furat, întrucât d. Victor Iamandi e plecat din localitate.

S'a putut însă stabili că cei doi necunoscuţi erau elegant îmbrăcaţi. Purtau haine gri noi ghete de lac şi pălării negre tari.

Un plutonier victima unei explozii

Pe când plutonierul Neculai Ivănuş din Bucovăţ, din Reg. 1 C. F. R. vroia să împuşte nişte vrăbii, arma a explodat rănind grav pe plutonier în cap.

Starea plutonierului fiind extrem de gravă, el a fost adus în Iaşi şi internat în spitalul Sf. Spiridon.

Rusia se militarizează

Instruoţia militară în şcoli

Miniştrii sovietici despre pericolul războiului

Moscova (Ceps).—In 14 Septembrie s'a deschis la Moscova congresul instructorilor militari dela şcolile sovietice, Preşedinţia congresului a fost formată din Unslicht, comisarul Ostrovski şi comandantul şcoalelor militare din Rusia Sovietică, Kuzmin.

*

In cuvântul de deschidere *Unslicht* a declarat următoarele :

—„Dacă în timp de pace avem o armată mai mică, este pe de altă parte clar, că în caz de război, trebue să avem o armată de multe milioane. Din aceastâ realitate nu schimbă nimic nici progresul tehnicei militare.

Insă în timp de război avem nevoe nu numai de o armată de milioane, dar şi un cadru numeros de comandanţi militari. Fără de acest mare cadru, este absolut imposibil de a se crea o armată de multe milioane.

In prezent, când *pericolul războiului a crescut* trebue să lucrăm prin toate forţele la crearea acestui cadru de comandanţi.

De aceia guvernul a hotărât introducerea instrucţiilor militare în toate şcolile fără excepţie.

*

Comisarul instrucţiunii publice *Iunaciarski* a declarat : „Rusia sovietică are nevoe de perfecţionarea tehnicei militare. Un atac din partea inamicului poate fi aşteptat în primul rând în cazul, când Rusia sovietică va fi inferioară vecinilor din punct de vedere al tehnicei militare.

„Pentru ca armata roşie să se poată menţine la nivelul european al înarmărilor, a declarat mai departe Lunaciarski, este necesar să fie sprijinită de întreaga ţară. In legătură cu acest fapt, a încheiat comisarul instrucţiunii publice, este necesar de a se considera înarmarea tehnico-militară ca o parte din industrializarea generală a Rusiei".

SINUCIDEREA UNUI SOLDAT

Bârlad 19,—Soldatul Onciu Toma din comuna Stăncăşeni, satul Obârşeni de jos, îşi facea stagiul în regimentul 10 Vânători. Acum în urmă, obţinuse un concediu şi deşi îi expirase, nu s'a prezintat la regiment.

In după amiaza zilei de 15 crt. s'a dus la locuinţa cârciumarului Vasile Ciobanaş, din acel sat, cu scopul de a fura. Hoţul a fost însă surprins de proprietar, care auzind zgomot s'a dus să vadă ce este.

Văzând pe Onciu Toma, a pus mâna pe o puşcă, chemând în ajutor pe primarul satului care se afla în cârciumă şi pe alţi locuitori.

Onciu văzându-se prins, s'a repezit la primar să-l lovească însă acesta opuse rezistenţă şi împreună cu ceilalţi a încercat să-l ridice, în învălmăşeală hoţul a luat puşca din mâna cârciumarului şi şi-a descărcat'o în abdomen. Moartea i-a fost fulgerătoare.

Sandu

O căruţă surprinsă de tren

O femee omorâtă şi alta rănită

Sâmbătă 17 Sept, trenul de persoane Hârlău-Iaşi, cu No. 4154, a surprins la rampa dintre satele Bădeni şi Cepleniţa, o căruţă în care era două femei.

Căruţa a fost complect sfărmată. Femeia Maria Furnică a fost găsită oribil mutilată.

Cealaltă femee, Mariţa A. Păvăloaei, a fost grav rănită.

Şi un cal de la căruţă a fost omorât.

Ambele victime sunt din com. Firipea Fălticeni.

x *I-a dispărut nevasta.*— D. Gh. Secară, din Str. Iancu Bacalu 12, s'a plâns poliţiei că i-a dispărut nevasta, Catinca, originară din Bucovina.

Femeia, la plecare, a avut grijă să ia o mare sumă de bani, dar n'a uitat să-i lase doi copii, unul în etate de 8 luni şi altul de 3 ani.

Se poate lipsi omul de mâni ?

(Continuare din pag. I-a)

cioare ; ci cu tocuri pe care le ţin între degete.

Aşezăm maşina de scris pe măsuţă şi Filip îşi scoate picioarele din pantofi, îşi aşează între denete două creioane şi sub apăsarea acestora, maşina cedează parcă voinţii lui Filip şi scrie.

„Acum voiu scrie cu creionul", spune Filip şi ia cu piciorul drept un creion, cu care scrie în limba chineză : „Stimate domn..." Şi scrierea sa e demnă de un bun caligraf.

F. Filip scrie mai departe. Deodată strigă : „Na, mi s'a rupt vârful !".

Ne oferim să-i ascuţim creionul.

„Nu", spune el, pot face şi singur aceasta. Sunt obişnuit să fac totul singur.

Singur mă spăl, mănânc singur, îmi fixez singur gulerul şi cravata (până la Filip, nici un om fără mâini nu reuşise să facă aceasta, N. R.), ştiu să cos, mă bărbieresc, etc.

In câteva secunde, creionul era ascuţit.

Mai departe, Filip ne arată câteva lucrări de tâmplărie, lucră cu rândeaua şi cu fierăstrăul de tăiat metale, în sfârşit se bărbieri...

Am stat mai apoi la masă şi am băut ceai. Unul din prezenţi scoase o ţigaretă şi voi să o aprindă, când Filip se oferi şi surâzând mereu îi „dădu foc" după toate regulele fumătorilor.

F. Filip n'a avut niciodată mâini şi de aceia starea aceasta nu-i pricinueşte dificultăţi. Puternicul său spirit, energia sa surprinzătoare, iniţiativa şi agrimea sa sunt într'adevăr minunate. E un om care în nici un caz nu „încrucişează braţele»..... chiar când nu le are (Ceps).

INFORMAŢII

x *Un ziar din Capitală anunţă că între d-nii Iorga şi Maniu ar fi început tratative în vederea stabilirii unui program de colaborare. Ştirea trebue primită cu multă rezervă.*

x **Moartea lui Solomon Wachtel.**— In urma unei lungi suferinţe, aseară a încetat din viaţă, d. Solomon Wachtel mare comerciant,— frate cu directorul Băncei Moldova. Solomon Wachtel, a păstrat tradiţia părintelui său, de a nu se despărţi de laşi şi de strada I. C. Brătianu, unde a văzut lumina zilei, şi de a continua cu negoţul de fererie.

Acesta e motivul pentru care Solomon Wachtel a refuzat mereu, să se ocupe cu afaceri bancare. Regretatul a fost unu dintre inimoşii susţinători al instituţiilor umanitare israelite din localitate. In ultimile zile chiar, de şi greu frământat de boală, s'a interesat de cadavrele evreeşti ce servesc la disecţie, în sensul de a se găsi chipul ca resturile să fie înmormântate după ritul mosaic.

In societatea israelită, vestea morţii a produs o adâncă impresie.

x Sâmbătă după amează, s'a predat Parchetului, V. Păunescu autorul fraudelor din Piaţa Sft. Spiridon.

Cab, II Instrucţie, după luarea interogatorului, a lansat mandatul de arestare, care va veni azi spre confirmare.

x D. deputat Dimitriu a fost numit delegat al primăriei în comitetul Teatrului Naţional.

x A fost arestat individul Tridel Mărculescu, originar din Râmnicu-Sărat, găsit pe şos. Ţuţora, având asupra lui, mai multe cuţite şi hărţi româneşti.

In curând va apare în localitate un ziar informativ-ilustrat, redactat de un grup de publicişti şi gazetari şi având un serviciu special de reportaj ilustrat pentru Iaşi.

x Eri a avut loc la biserica din str. Lozonschi un parastas pentru defunctul avocat Ştefan Gorgescu.

Au luat parte numeroşi membri ai baroului local.

x S'au confiscat 52 franzele de la brutăria Moisă Ulner din str. Sărărie 15, pânea fiind de calitate inferioară.

x *Preţul pânei.*— Astăzi după amiază se va revizui preţul pânei. Delegaţii morarilor se opun la o ieftenire a pânei.

Dar primăria trebue să aibă în vedere că alte oraşe plătesc pânea mai ieftin decât la Iaşi.

x *Studentele şi studenţii* din căminurile din Iaşi, se pot prezenta de pe acum pe la căminuri, deşi universitatea nu s'a deschis. Nu mai sunt primiţi acei care şi-au trecut licenţa. In ce priveşte hrana, ei vor plăti cota integrală sau vor lua masa în oraş, cât mai durează vacanţa.

x Direcţiunea şcoalei Comerciale Elementare de fete din Iaşi str. Tăutu 16, aduce la cunoştinţa tuturor celor interesaţi că înscrierile se fac până în ziua de 23 Septembrie, iar examenul de admitere va avea loc în ziua de 24 Septembrie ora 8 dimineaţă.

x Exportul de nuci care în anul trecut, în această epocă dădea loc la afaceri importante, stagnează de astă dată în chip complect. Cauza trebue căutată în recolta bogată de nuci din Franţa, care era principala cumpărătoare.

x MOARTE SUBITA.— Eri dim., pe când precupeţul Herşcu Favel, din str. Adamache 4, se afla la ghereta lui din Halâ, a căzut la pământ, încetând din viaţă.

x D. Cristea, inspector general administrativ, care a făcut cunoscutele cercetări la prefectura de judeţ, s'a înapoiat aseară în capitală.

x TEATRUL NAŢIONAL. — Mercuri 21 Septembrie 1927 ora 9 seara se va juca comedia „Triunghiul" de către compania Iancovescu-Tantzi-Cutava Barozzi.

Sâmbătă 24 Septembrie 1927 ora 8 trei sferturi seara deschiderea stagiunei teatrale cu piesa în 5 acte „Ovidiu" de Vasile Alexandri.

Biletele la agenţia Braşcu.

Casa este deschisă 10—1 a. m. şi 4—7 p. m.

x D. General Gorski, Inspectorul General al învăţământului militar, a sosit aseară în localitate.

Astăzi dimineaţă d-sa a inspectat Liceul Militar, iar cu acceleratul de 12.30 s'a înapoiat în Capitală.

Publicaţie de vânzare

Se face cunoscut că la 20 Septembrie 1927, ora 12 din zi, la Tribunalul Botoşani conform publicaţiei No. 6322 va avea loc vânzarea averei imobile şi mobile a defunctului V. Gheorghiu din Hârlău şi anume :

**) Via Feredieni din comuna Rădeni Jud. Botoşani.*—Această vie departe de gara Hârlău 7 km. vie renumită prin calitatea vinului ce iasă şi prin poziţia ei frumoasă, via are o suprafaţă de 17 Hectare din care 15 Hectare vie pe rod, iar 2 hectare sunt ocupate de livadă, clădire, velniţă, curte şi drumuri. Via este împrejmuită cu stâlpi de stejar cu scânduri. Valoarea imobilului 1054203. Valoarea mobiliară lei 246082. *Preţul dela care vor începe strigările este de 1300285 lei.*

Via Vorona-mare din comuna Cotnari Jud. Iaşi.—Una din viile renumite în regiunea Cotnarului prin calitatea de vin ce produce, în suprafaţă de 4 hectare vie pe rod, având 2 crame, pivniţă, casă, etc. Valoarea imobilului lei 291405. Valoarea mobiliară (edecuri) lei 107115. *Preţul dela care vor începe strigările este de lei 398520.*

Via Dealul Furcilor din com. Cotnari Jud. Iaşi.— Această vie în suprafaţă de 6 hectare şi 79 de arii, vie pe rod şi cu reputaţie, având cramă, grajd, magazie casă. etc. Valoarea imobilului lei 213930. Valoarea mobiliară (edecuri) lei 9633. *Preţul de la care vor începe strigările este de lei 223583.*

Pădurea „Haciul Gherghel" din com. Cotnari Jud. Iaşi.— In suprafaţă de 11 hectare şi 75 arii pădure bună de haragi şi de tăiet, pe acest teren se află şi o porţiune de arătură, un hectar şi 5400 m. p. *Preţul dela care vor începe strigările este de lei 84129.*

Locul numit Stămătoaea din com. Cotnari Jud. Iaşi. are 2 hectare şi 15 arii, teren bun pentru plantarea viei. Pământul este înţelenit şi cu făneaţă, iar 5000 m. p. este acoperit cu huci.

Preţul acestui loc de la care vor începe strigările este de lei 17200.

Averea mobilă rămasă în casa din Hârlău. — Una casă de fer, un ceas aur damă greutate 50 gr., un ceas bărbătesc aur 14 carate, un lanţ aur bărbătesc greutatea, 2 inele aur, unul cu rubin, altul cu brilant, una verighetă aur, un cercel cu diamant, 2 broşe aur, 12 linguriţe argint, suflate cu aur o casetă mică pentru bijuterii, o cup a capitonată cu 2 geamuri cristal, 2 trăsuri şi altele.

Preţul acestei mobile dela care vor începe strigările este de lei 63244.

NOTĂ.— In ceiace priveşte via Feredieni deşi are 17 hectare poate fi împărţită în 2 loturi a câte 8,50 hectare. Aşa că această vie poate fi cumpărată şi de 2 persoane trăgând prin drumul viei care este în mijlocul celor 17 hectare un gard, căci atât în dreapta cât şi în stânga gardului sunt crame, pivniţe, case etc., pentru fiecare proprietar în parte.

Orice informaţiuni se va lua de la corpul portărelor din Botoşani, iar viile sus arătate se pot vizita ori când de cumpărători.

DE VÂNZARE 4-5000 cărămizi vechi.

A se adresa Sf. Theodor 34.

BIBLIOTECA UNIVERSITĂŢII IAŞI
Biblioteca Universităţii Loco

ANUL XXIII No.
3 LEI EXEMPLARUL
MERCURI 21 SEPTEMBRIE 1927

ABONAMENTE
Lei 1000 pe un an
„ 500 . . . „ 6 luni
„ 300 . . . „ 3 luni

OPINIA

ZIAR POLITIC COTIDIAN

ANUNCIURI
se primesc la toate
Agenţiile de Publicitate
şi la
Administraţia ziarului
Iaşi—Str. Gh. Mârzescu 17

PE CINE SĂ „TRÂNTIM"?

Studenţii de la facultatea de medicină, când merg la examene, au teamă să nu fie „trântiţi" de profesori.

Noi, medicii oficiali sau particulari, când mergem la examenele de capacitate, deasemenea ne temem să nu ne „trântească" aceiaşi profesori.

Dar astăzi toată ţara românească stă în faţa unui greu examen.

Intreaga medicină românească — fie studenţi, fie medici, fie profesori —savanţi— astăzi sunt puşi la încercare.

Două epidemii mari bântue în ţara noastră: febra tifoidă şi paralizia infantilă.

Febra tifoidă în Iaşi şi paralizia infantilă în Bucureşti.

După cum vedem tocmai în două centre medicale bântue bolile, parcă înadins.

Publicul din provincie ar fi în drept să se gândească:

— Dacă nu se poate opri boala acolo, unde este fabrica de doctori, unde trăesc cei mai mari şi mai mulţi doctori, ce vom face noi, ăştia de la ţară, când vine boala?..

Ar fi, însă, o mare greşală de interpretare.

Doar citim în ziare, că se ţin atâtea şi atâtea şedinţi oficiale, avem atâtea discuţii, se dau o mulţime de ordine la periferii. s'au suspendat şi concediile personalului medical şi sanitar. S'au comandat medicamente din străinătate. Se dau câte puţine fonduri pentru combaterea epidemiilor.

Descrierea boalelor în ziare. etc. etc...

Cu toate acestea, epidemiile progresează spre batae de joc asupra ştiinţei medicale şi asupra măsurilor luate de cei în drept. Cine e vinovat?

Dacă considerăm aceste epidemii grave ca un examen ţinut de ţara noastră întreagă, pe cine să trântim la examen? Şi cineva trebuie trântit".

Acest cineva este întunericul, în care ţara noastră se sbate, ca peştele pe ghiaţă, şi nu găseşte o eşire norocoasă.

Nu suntem organizaţi pentru combaterea epidemiilor nu avem mijloace...

Populaţia ascunde bolnavii, fiindcă are frică de Spitale. Lumea fuge de injecţii...

Ce folos că avem profesori mari, care reprezintă medicina românească la diferite congrese internaţionale, profesori care ne instruesc aşa de bine, pe când aplicarea ştiinţei în viaţă depinde da factori politici...

Ismail **Dr. Vicol**

Marile călătorii peste Ocean

Marile călătorii peste oceane, întreprinse de aviatori în cursul lunilor August şi Septembre, au costat 21 de vieţi omeneşti, dintre care două femei şi anume Miss Doran şi prinţesa Loewenstein.

Aceasta a făcut ca societăţile de aviaţie germane să renunţe de comun acord a-şi mai trimite avioanele anul acesta. Incercările de zbor, din Germania în America, nu vor fi reluate decât tocmai la primăvara viitoare.

Prezidentul fundaţiei pentru progresul aviaţiei din New-York a declarat că unii din aviatorii care au vrut să urmeze calea lui Lindbergh au fost omorâţi de gustul pentru senzaţional şi aviaţia n'ar fi avut decât de câştigat dacă ei ar fi rămas în umbră. „Guvernul Statelor-Unite ar trebui să primească înputernicirile necesare pentru a opri asemenea raiduri, când aparatele nu dau garanţii suficiente de siguranţă".

•

Meteorologiştii afirmă că este posibil să se prevadă un regim pe Atlantic timp de 24 ore.

Dar pentru 48 ore nu se poface calcule sigure. Faptul de-a reuşi trecerea, comportă deci o mare parte de noroc, şi numai toate elementele fericite adunate la un loc au îngăduit unor oameni de valoare să reuşească de trei ori la intervale apropiate, trecerea oceanului spre Europa; dar se ştie că traecul în sens invers, întâmpină şi mai multe riscuri.

In acest moment cu toate catastrofele, cu tot anotimpul rău care vine, şapte echipagii aşteaptă în fiecare zi plecarea:

De la coasta europeană, Givon şi Corbu cu „Pasărea albastră", Costes şi Le Brix cu „Nungesser şi Coli", Tarascon şi Lehlè cu „Pasărea Tango", apoi în Anglia Levine şi Hinchcliffe cu „Miss Columbia".

De pe coasta americană: „Royal Windsor" aşteaptă să se înalţe la Harbour—Grace; René Fonc, aviator francez va încerca pe un mare aparat numit „Oraşul Paris" să izbutească în sborul care i-a eşuat anul trecut.

Actualităţi politice

Pact cu Rusia

Telegraful ne-a anunţat ieri că Franţa e dispusă a primi pactul de neagresiune propus de Soviete, cu condiţia însă ca Rusia să închee pacte similare cu Polonia şi România.

Evident că guvernul francez nu putea face această cerere,— în ce ne priveşte pe noi—fără asentimentul prealabil al guvernului român.

In afară că, de ani de zile, guvernele noastre ţin deschisă propunerea unui pact de neagresiune cu Sovietele,—desigur că d. Briand a discutat la Geneva cu d-nii Titulescu şi dr. Lupu, stabilind o înţelegere în principiu.

In lumina acestor fapte, s'ar explica şi zvonul că d. dr. Lupu „tratează un acord cu Sovietele".

E vorba fără îndoială, de orientarea politică generală a cabinetului Brătianu; aşa că atacurile personale formulate de averescani contra d-rului Lupu, sunt neserioase şi fără efect.

Constatările d-lui Vintilă Brătianu

D. Vintilă Brătianu a sondat piaţa financiară a Parisului şi a constatat că nu poate găsi împrumuturi suficiente. Probabil că aceiaş constatare o făcuse mai de mult d. Titulescu la Londra.

S'ar fi putut solicita piaţa americană, dar America obişnueşte acum a face operaţii prin intermediul Berlinului. Şi iată-l pe d. Vintilă Brătianu consirâns a constata că trebue să facă apel la Germania.

In anii trecuţi se putea trata cu Germania în condiţii mai favorabile; dar d. Brătianu a privit prea de sus şi s'a declarat intransigent faţă de „această ţară învinsă".

Acuma, d. Vintilă Brătianu va trebui să se acomodeze împrejurărilor, recunoscându-şi vechea greşală.

Păcat că efectele greşelii le va suferi ţara, sub forma unei pagube apreciabile.

X.

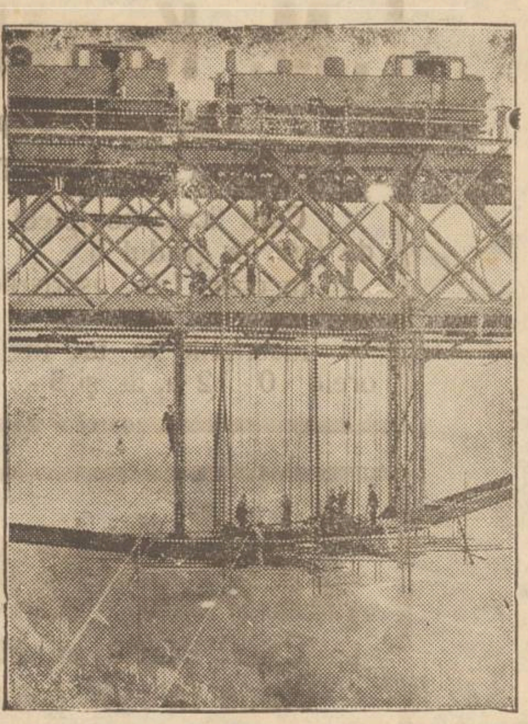

Proba de rezistenţă a unui pod de cale ferată american, întărit de curând.

ASPECTE

Proteste şi atitudini

Coloanele ziarelor sînt încă ocupate cu proteste în jurul împuşcăturilor dela Bălţi; alături se etalează vehemenţa împotriva samavolniciilor din Făgăraş şi din Durostor: într'un singur glas presa şi opoziţia cere anularea alegerilor din urmă.

Ce importă doui-trei deputaţi noui aleşi prin fraudă pe lângă alţi trei sute ieşiţi din acelaş sistem electoral? Incă trei mameluci, încă trei majoritari cari vor asculta de ordinele şefului şi vor vota cu ochii închişi orice lege de interes personal va fi adusă spre sfârşitul şedinţelor de noapte.

Protestul platonic pe lîngă că este inutil, dar pretează şi la ridicol: cine poartă vina situaţiei? cine răspunde în ultimă instanţă de tot ce se petrece în ţară? cine sufere şi suportă consecinţele operaţiilor politicianilor?

Şi eu şi dumneata şi toată mulţimea de anonimi cari nu ne hotărâm într'o zi să manifestăm revolta noastră altfel decât cu fraze de orator sentimental; vina o purtăm toţi acei cari acceptăm în fiecare an reînoirea bâlciului electoral, ne supunem dorinţei tuturor aventurierilor şi le dăm posibilitatea să-şi creeze situaţii graţie nepăsării noastre.

S'au descoperit fraude de miliarde; şi se vor mai descoperi încă pe tot cuprinsul ţării acesteia prea îngăduitoare. Cocoi impertinenţi, funcţionăraşi cărora le plângeai de milă de câte ori îţi vorbeau de sporurile cari nu mai vin, otiţeri cari vedeau în orice om cinstit un bolşevic, s'au dovedit hoţi de drumul mare, bandiţi ai nevoilor obşteşti.

Ce se va face? Vor fi doui sau trei condamnaţi dar speţa va continua să crească oriunde există o cassă de fier sau materiale ale statului; singura soluţie ar fi votarea rapidă a unei legi pentru verificarea averilor funcţionarilor publici.

Ar fi singura soluţie, singura salvare. Dar cine să îndeplinească această revoluţie? Parlamentul actual compus din „aleşii" urnelor cu dublu fund, cu suveică sau cu gloanţe de puşcă?

Cetăţenii să nu mai protesteze platonic. Să se hotărască la o acţiune energică, la o împotrivire pasivă dar dârză acelora cari continuă să-i uzurpe drepturile, până în ziua când — de va fi nevoe — se vor împotrivi ceva mai activ.

G. SPINA

70 aeroplane din fabrica de lîngă Braşov

Fabrica de avioane dela Sîmpetru lîngă Braşov, va termina luna viitoare prima comandă de 70 aeroplane. Recepţia aparatelor se va face cu mare solemnitate.

Fabrica are cele mai moderne instalaţii şi ar putea produce un avion pe zi. Ne avînd însă permisiunea să lucreze decît pentru stat, fabrica şi-a redus mult activitatea, congediind o mare parte din lucrători.

Din toată lumea

Groaza de moarte.— In faţa pericolului morţii, se denaturează cele mai nobile sentimente omeneşti. O nouă pildă în acest sens o constitue scenele impresionante de la recentul proces de spionaj în favoarea Angliei, care s'a judecat la Leningrad.

Printre acuzaţi, se aflau fraţii Klopushin şi mama lor Xenia, o bătrână în etate de 70 ani. In sarcina bătrânei erau dovezi grele şi se prevedea condamnarea ei la moarte. Cei doi fraţi implorau pe judecători să cruţe viaţa mamei lor. Iar bătrâna îngrozită de ideia morţii, şi-a denunţat feciorii, arătând că ei sunt vinovaţii principali.

Tot aşa, o tânără femee, pentru a-şi salva viaţa, şi-a denunţat soţul Eugen Kunitzin.

Rezultatul a fost că fraţii Klopushin şi Eugen Kunitzin au fost condamnaţi la moarte, în timp ce femeile denunţătoare au scăpat cu câte 5 ani recluziune.

•

A dispărut o insulă.— Se anunţă că în Pacific, între Hong-Kong şi Manilla, o mică insulă a dispărut sub apa Oceanului.

Dar paguba nu-i prea mare, avându-se în vedere că insula aceasta nu folosea de cât ca punct de sprijin pentru operaţiile faimosului pirat Mahla Dablak.

•

Dispariţia toboşarului.— Unul din cele mai simpatice personagii ale comunei franceze acel care reprezenta sufletul ei, toboşarul, e pe cale de-a dispare, căci se anunţă că în unele sate toba a fost înlocuită cu claksonul.

Până în cele mai depărtate colţuri ale vechei Europe invadează americanismul.

„OPINIA" LITERARĂ ŞI ARTISTICA

Expoziţia Hlihor-Popovici

Rândurile acestea încep cu o sinceritate: ele nu-s decât o sumă de impresii culese de un asistent, care mai mult sau mai puţin, ca şi restul publicului, poate preţui o pictură în limita simplă a unor aprecieri simple. De aceia însemnările noastre, lipsite de consideraţii teoretice, au scuza de a se baza pe un subiectivism sincer şi leal.

Dintre cei doi expozanţi d. Popovici se remarcă printr'o serie de „capete de studiu" lucrate cu îngrijirea unui talent care nu-l trădează de cât rar şi puţin. Ne-au plăcut în special portretele intitulate „Pe gînduri" (No. 1), „Tristeţe" (13), „Cap de bătrân" (9), „Ţiganca" (10). In pânza cu numărul 8, d. Popovici a realizat cu meşteşug atitudinea femeii, „în aşteptare", surprinsă laolaltă de îndoială şi speranţă. In schimb „Ştrengăriţa" necesita o expresie mai vioaie, din care să rezulte înfaţişarea ce-o comportă un astfel de temperament. In orice caz lucrările sale ne-au întărit convingerea că pictura ieşană nu trebue să abdice de la nădejdile multe, care adesea o înşeală mult.

D. Hlihor, cellalt expozant, compensând maniera tovarăşului său, ne prezintă aproape numai peisagii. Preferinţile noastre au poposit la „Florile" din nr. 29 şi în special la priveliştea posomorâtă din cadrul 1, unde impresia ploii, care atârnă ameninţătoare, se desprinde naturală şi imediată. In multe lucruri însă d. Hlihor utilizează un colorit, ce ne pare şi imprudent şi exagerat. Deasemenea alegerea subiectelor, nefiind în totdeauna fericită, îi prejudiciază realizările.

Ori cum însă, încercarea celor doi expozanţi trebue creditată cu largă simpatie, fiindcă, înainte de a fi o biruinţă, ea este o pildă şi un îndemn.

i. b.

FAPTE

Un titlu original

Autorul italian cam obscur Pietro Manzerro a isprăvit de curând o lucrare dramatică intitulată „Am scris o piesă". Reprezintată la un teatru din Napole, piesa, deşi mediocră din toate punctele de vedere, a avut un strălucit succes de casă din cauza titlului, care a atras publicul prin originalitatea lui cu totul singulară până azi.

Plagiatul lui Clemenceau?

Cartea lui Clemenceau, care a fost oferită de Parlamentul francez ministrului Angliei, Chamberlain, avea ca dedicaţie din partea autorului următoarea sentenţă: „A se iubi — n'o spuneţi, ci dovediţi-o". Iată însă că un scriitor descoperă că Georges Feydeau, în una din piesele sale, întrebuinţează aceiaş frază: „A se iubi, nu-i ma-

(Continuarea în pag. IV-a)

Amânarea soluţiei

în chestia optanţilor

In consiliul Ligii Naţiunilor nu s'a putut stabili unanimitatea de vederi în chestia optanţilor. Şi astfel soluţia problemei a fost amânată pentru sesiunea din Decembrie a consiliului Ligii.

Noi avem satisfacţia că teza românească a întrunit simpatia majorităţii Statelor din Ligă şi că în Decembre, hotărârea nu va putea să fie astfel de cât favorabilă pentru noi.

N'ar fi însă exclus ca, până atunci, conflictul să se tranşeze pe cale directă, întrucât Ungaria şi-a dat seama că cererile ei exagerate nu se pot susţine, şi astfel a devenit mai conciliantă.

In orce caz, din felul cum au decurs acum lucrurile la Geneva, ţara noastră a obţinut o situaţie favorabilă şi a trecut de faza critică ce nu se mai poate repeta.

Isadora Duncan

era ne origină românească?

Sfârşitul tragic al Isadorei Duncan a impresionat adânc pe toţi acei ce admirau pe dansatoarea care a făcut din coreografie o expresiune nobilă şi intelectualizată a artei.

Isadora Duncan, mai mult poate decât or ce altă artistă, a cunoscut vicisitudinile vieţii

Isadora Duncan

şi a suferit decepţii şi crude lovituri ca artistă, ca femee şi ca mamă.

Cu osteneli şi lacrimi a peregrinat pe scenele Americei, ţara ei de naştere; şi tot cu osteneli si decepţii a cutreerat Franţa, Germania şi Rusia, până a reuşit să-şi stabilească reputaţia strălucită pe care o merita.

Ca mamă, a fost cumplit lovită în 1913, când Sena i-a în-

(Continuarea în pag. IV-a)

Noi dovezi că omul se trage din maimuţă

Evoluţia omului şi evoluţia automobilului

Implinindu-se cincizeci şi cinci de ani dela apariţia lucrării lui Darwin asupra evoluţiei speciilor, ziarul „Daily Express" a deschis o anchetă pentru a vedea dacă teoriile marelui naturalist se menţin încă, sau a învins vechea versiune a Bibliei, după care omul a fost creat acum cîteva mii de ani.

Sir Arthur Keith, unul dintre marii savanţi ai Angliei contemporane, s'a pronunţat în favoarea teoriilor lui Darwin, aducînd noi dovezi că omul se trage din maimuţă.

„Am reuşit spune sir Arthur Keith să stabilim existenţa omului cu ajutorul rămăşiţelor şi amprentelor fosile, încă dela începutul istoriei pămîntului, care începe în epoca geologică numită Pleistocen. Deci omul există de 200.000 ani sau de trei ori pe atîta.

„Dar am mers înainte şi l-am urmărit mai departe, în perioada care procedă Pleistocenul, — Phocenul. Dovada evoluţiei omului dintr'o făptură asemănătoare unei maimuţe, obţînută prin studiul rămăşiţelor fosile, este definitivă şi neîndoioasă, dar procesul evolutiv a fost infinit mai complex decît îşi închipuiau contemporanii lui Darwin.

„Dacă ne întoarcem în timpurile începutului, descoperim că neamul omenesc nu se împărţea în rase ca astăzi, ci în numeroase specii separate, caşi maimuţele.

Sângele omului şi acel al marilor maimuţe antropoide dă aproape aceiaşi reacţiune. Bacteriologii au stabilit că corpul antropoidului viu e supus aproape la aceleaşi pericole de infecţie, şi manifestă aceleaşi reacţii, caşi corpul omului.

Creerul omului şi al antropoidului sunt atât de asemănătoare, încât chirurgii şi fiziologii transferă observaţiile experimentale dela unul la altul.

Aceiaşi structură, aceleaşi rămăşiţe de vechi organe—„mărci ale evoluţiei" — pot fi găsite în corpurile omului şi al antropoidului. Toate acestea constitue dovezi că ambii au avut aceiaşi strămoşi.

„Mii de anatomişti şi fiziologişti au studiat şi comparat creerul omului cu al maimuţei. Nici o structură găsită în creerul maimuţei nu lipseşte în creerul omului, şi pe de altă parte, creerul omenesc nu conţine nici o formaţiune care să nu existe în creerul gorilei sau cimpanzeului.

Singura trăsătură deosebită a creerului omenesc este de ordin cantitativ.

Sir Arthur Keith compară dezvoltarea omului cu aceia a unui automobil.

„Publicul a selectat formele sale preferate de automobil, dar el n'a putut produce direct modificările care-au apărut an după an. Pentru a înţelege cum se fac modificările cercetătorul trebue să intre într'o fabrică şi să nu privească numai pe meşteri bătând diferitele bucăţi ale maşinii la un loc, ci să viziteze şi biuroul desenatorului.

Dacă am descoperit maşinăria dezvoltării şi a creşterii, vom cunoaşte de asemenea şi maşinăria evoluţiei, căci ele sânt acelaşi lucru".

Astăzi la Cinema Sidoli şi Selelt **PARADA cea MARE** dramă în 10 acte

Uriaşa realizare, cuprinzând scene autentice, înregistrate cinematografic de către statul major american, în timpul conflagratiei mondiale. — Acţiunea extrem de vie şi puternică se desfăsoară parte la New-York şi o mare parte în Franţa.—Cea mai uriaşă producţie a cărui ţintă e un strigăt puternic contra războiului cu ororile lui îngrozitoare.—Interpretează cei mai distinşi artişti.—Sute de mii de oameni, aeroplane, mii de automobile etc.

LICEUL DE FETE

„M. Kogălniceanu“

IAŞI, str. Căpitan Păun 8

ŞCOALĂ CU DREPT DE PUBLICITATE

Curs liceal complect după programa şcolilor de fete de gradul II.

In clasa I-ia înscrierile se fac fără examen de admitere.

Inscrierile se fac în fiecare zi de lucru între orele 10 - 12 a. m. şi 5 - 7 d. a. la cancelaria şcolii.

„Inlesnirea“

Iaşi, str. Ştefan cel Mare No. 11 (în curte)

Vinde în rate lunare fără comision

Ştofe fine pentru haine de dame şi bărbăteşti
Valoururi simple şi desene moderne pentru paltoane
Pouplinuri pentru rochii de dame, cele mai fine
Mătăsuri fine pentru rochii şi Mantile
Zefiruri, Schifoane. indiane, poupline, gradel, naighine, Madepolane, etc. etc.
Raioane speciale de galanterie de dame şi bărbătească, de încălţăminte. de haine gata şi de comandă după măsură, mobile de tot felul,
Cherestea, tot ce există în această ramură
Linoleum, Biciclete, etc. etc.

LICEUL de BĂEŢI, ŞCOALA SUPERIOARĂ şi ŞCOALA ELEMENTARĂ de COMERŢ

„MIHAIL KOGALNICEANU“

ŞCOLI CU DREPT DE PUBLICITATE. — IAŞI, STR. C. A. ROSSETI No. 8.

Inscrierile au început şi se fac în toate zilele de lucru în orele 4—6 p. m.

Elevii se primesc în clasa I de liceu sau comerţ, fără examen de admitere, şcoala fiind particulară; trecerea dintr'o clasă în cea superioară se face în şcoală, ministerul luând doar toate măsurile de control prin organele sale,

Examenul de admitere în clasa 5-a de liceu se face pentru elevii şcoalei, în şcoală în faţa unei comisiuni compuse din profesori ai şcoalei şi prezidate de un delegat al Ministerului. *Elevii ce vor urma clasa a 4-a la alte licee trebue să dea examen de admitere în clasa a 5-a la şcolile statului şi apoi se pot înscrie la acest liceu,* Cursurile se ţin după programa şcolilor Statului; şi aici e în vigoare regulamentul şcolilor publice.

Direcţiunea liceului dorind a veni în ajutorul părinţilor lipsiţi de mijloace şi funcţionarilor a hotărât ca în acest an, să se înfiinţeze şi clase paralele, la care taxa şcolară va fi egală cu cea de la clasele paralele ale şcolilor statului din Iaşi, dacă vor fi câte 40 înscrieri de clasă. Astfel la orice clasă paralelă taxa e de 6000 lei.

Atât elevii noi cât şi cei ce au urmat în anul trecut cursurile acestui liceu trebuesc să se insrie până la 10 Septembrie.

Depozitul Lupu Stănescu

Iaşi, str. Pantelimon 11 (Tg. Cucului)

Cu ocazia **campaniei de lucru** *anunţă Onor. clienţi, că este* **asortat** *cu toate* **materialele de construcţie** *ca:*

Var alb, Var stâns, Ciment *toate calităţile,* **Ghips, Albastru, Cărămidă** *refractară,* **Pământ, Chamot, Mozaic, Praf de piatră, Cărămizi de zid şi sobe.**

Catran Cărbuni de Silezia p. Forjă, Coks cehoslovac, Trestie, Coks pentru sobe şi calorifer Astfalt turte, Bitum, *Imprumut clienţilor* **Cazan p. topit Asfalt.**

Vinde cu preţuri de reclamă

Pentru orice cultură raţională **este absolută nevoe de**

SUPERFOSFAT

Intrebuinţând 150 kgr. la pogon, **se măreşte recolta de cereale pentru fiecare pogon cu 200—300 kgr.**

„PHOENIX“

Fabrică de acid sulfuric şi produse chimice S.A. Baia Mare

Comenzile vor fi adresate la WATSON & YOUELL *Soc. Anonimă Română de Import şi Export,* Iaşi Str. Ştefan cel Mare 27-29

Cumpăr şi vând

Aparate Fotografice

Permanent depozit de aparate: Göerz, Zeiss, Rodenstok, Kodak, pentru amatori fotografi, Hârtie Fotografică, Plăci Filmpak şi Rolfilme, Agfa, Goerz, Pathé, Revelator, Viro şi Fixage. — Bucuria şi liniştea amatorului Fotograf este Rolfilm şi Filmpak **Plavik.** Emulsion Lumière, sensibilitate şi claritate uimitoare. Laboratorul gratuit la dispoziţia D-lor amatori fotografi

Z. WEISS

FOTOGRAFUL CURŢEI REGALE

PIAŢA UNIREI, IAŞI

S. Premisleaner

Avocat

Cons. 8-9 a. m. şi 7-9 d. a

Stradela Bărboi 8

Publicaţie

Se aduce la cunoştinţa generală că în ziua de 24 Septembrie a. c. ora 11 dimineaţa, se va ţine licitaţie publică cu oferte închise la Institutul şi Azilul Antirabic din strada Speranţei No. 18 Iaşi, pentru furnizarea a 20 vagoane lemne de foc, necesare acestei Instituţiuni pe exerciţiul 1927.

Condiţiunile şi caietul de sarcini se pot vedea în orice zi de lucru de la orele 9—11 dim. în cancelaria Institutului.

Licitaţia se va ţine în conformitate cu dispoziţiunile legii generale a contabilităţei publice prevăzute la art. 72 şi 84 inclusiv.

Director Dr. E. Puşcariu

Atelierele C. F. R. Paşcani

Se caută lucrători buni, lăcătuşi, ferari, tâmplari, vopsitori şi tinichigii,—pentru a fi angajaţi imediat pe timp de 3 luni la atelierele c. f. r. Paşcani — cu un salar mijlociu de 5000—6000 lei lunar.

Se preferă cei care vor dovedi că au mai lucrat la reparaţii de vagoane.

Cei interesaţi se vor prezenta de urgenţă la atelierele Paşcani în orice zi la ora 11, cu actul de naştere şi toate actele de meserie. Nu se vor primi cei care nu vor avea certificatul de calfă.

DOCTOR

Tr. Mihailescu

asistent universitar
chirurg secundar gynecolog la spit. Maternitatea
BOLI DE FEMEI, GENITO-URINARE-SIFILIS
Str. Lăpuşneanu No. 18, etaj
Telefon No. 164
Consult. 1—3

DENTISTUL

Fr. Grünberg

după o practică îndelungată şi-a deschis institutul dentar
Strada Cuza Vodă No. 1
(vis-a-vis de Farmacia Jelea Halta Sărărie)
Execută toate lucrările de protează şi chirurgie dentară
Preţuri moderate
Consult. 9—1 şi 3—7

DOCTORUL

B. Boris Sverdlic

Specializat în boli de

COPII ŞI SUGACI

Str. I. C. Brătianu No. 54
(Alăturea de farmacia Hertzenberg „Regina Maria“)
Cons. zilnice
Pentru săraci gratis 8—9 dim.

PIERDUT următoarele acte: Cartea de chitanţă, pentru asigur. cu No. 160592; o dovadă de vârsarea taxei pentru cartea de ajutor de calfă, etc. Rog pe găsitor a le aduce la Fabrica Porecki Iaşi str. Salhana 11 bis. In caz contrar le declar nule şi fără valoare în mâinile oricui s'ar afla.

ROMAN BALAN

S'A PIERDUT o fetiţă mută de 8 ani, îmbrăcată cu o rochiţă de pluş, spintecată, cu capul gol, desculţă.

Cine a găsit'o e rugat, a o aduce la Disp. II-a la Mahalaua Frumoasă.

TAKE ILIE

DE INCHIRIAT în str. Cişmeaua Păcurari casă construcţie nouă, singură în curte, având 7 camere, sală de baie, closete, instalaţie de apă, canal şi lumină electrică.

Dela Consiliul de Război

Procesul bandelor din Botoşani-Dorohoi

In faţa Consiliului de război al Corpului IV Armată, a venit eri spr judecare tâlharul din 1919, din judeţele Dorohoi şi Botoşani.

Mai mulţi soldaţi originari din jud. Dorohoi şi Botoşani au dezertat de la regimentele lor şi formând o bandă au terorizat timp de 2 ani populaţia celor două judeţe. Ei sunt Gh. Diaconu, Gh, Vizitiu, Gh. Pascariu, Gh. Grugă originari din Ştiubeeni Dorohoi, Şt. Stoica din Ştefăneşti, Ion Antohi din Mileanca Dorohoi, Th. Cârligean şi Marin Oniga din Ungureni Dorohoi.

Capii bandei însă, Zagavei din Săveni, V. Ungureanu şi Cost. Chept Roşu, au reuşit să dispară şi n'au fost prinşi până azi.

Consiliul a amânat judecarea acestei bande de tâlhari, urmând a face formele de contumacie pentru cei dispăruţi.

Obligaţia chiriaşilor

la plata impozitelor proprietarului

Conform art. 22 din legea de urmărire, chiriaşi fiind răspunzători de datoriile proprietarilor, pentru dările imob lului ce deţin, sunt datori a propri la ei şi a plăti impozitele ce va datora proprietatea, chiar când nu ar fi obligaţi prin contracte a plăti asemenea impozite, căci la din contra vor fi urmăriţi ca şi contribuabili.

Prin urmare conform articolului arătat mai sus, rezultă că Statul are proprire de drept în mâinele chiriaşilor pentru acele impozite şi deci toţi acei care vor achita chiria fără a plăti la percepţie dările către Stat a mobilului vor fi siliţi a plăti a doua oară.

Plata dărilor către Stat făcute de chiriaşi pentru proprietar, este valabilă ca plată a chiriei; iar proprietarii sunt obligaţi a ţine în seamă chiriaşilor chitanţele legale de plata contribuţiunelor.

ZAMFIRA GRIGORE OBADĂ eşti rugată a veni cât mai curând acasă la gospodărie, să îngrijeşti de cei 5 copii, pe care i-ai lăsat fără mamă.

Te iert de tot ce ai făcut, vino cât mai repede.

GRIGORE OBADĂ
Comuna Rediu Tatar

INTERMEDIAR caut pentru vânzare case.
Adresaţi ziar sub „Oradea“.

FRIZERIA Alexandru Vasiliu Bulev. Ferdinand No. 12 caută lucrători.

DE INCHIRIAT de la 8 Noembrie 1927 localul de Cofetărie „Princiar“ din strada Lăpuşneanu No. 44 cu localul subsolului, pe toată întinderea clădirei fie parţial sau total.

IN PAŞCANI de vânzare şi de închiriat imdiat un local nou peste drum de gară şi piaţă cu încăperi pentru restaurant, hotel, locuinţă cu etaj, trei teţe, loc p. grădină la stradă, curte separată; A se adresa proprietarului Victor Bot z Paşcani.
Se fac înlesniri de plată.

IMPORTANT PENTRU D-NII PODGORENI a sosit un transport de Zdrobitoare şi Teascuri pentru zdrobit şi presat struguri.
Preţuri foarte convenabile la Magazinul de ferărie Fraţii Goldenberg str. I. C. Brătianu 132.

DE INCHIRIAT în str. Asaki No. 6 două camere mobilate, cu un antret, intrări separate şi eventual bucătărie. Se pot da şi separat la D ne şi D-re.

Un protest muncitoresc

Primim:

„Fără nici un motiv şi în contra legei, au fost postaţi la localul Sindicatelor din Langa, jandarmi care opresc intrarea muncitorilor în sală.

„Comisia Locală a Sindicatelor protestează în contra acestei ilegalităţi, întrucât sindicatele funcţionează pe baza unor legi fiind recunoscute totodată ca persoană juridică şi morală.

C. Locală cere întrarea în legalitate şi ridicarea jandarmilor dela localul Sindicatelor“.

C. Locală a Sindicatelor

Arestarea unui hoţ de cai

Săteanul Ion a Aniţei din judeţul Neamtz, fiind servitor în Propricani, a furat de pe imaş un cal al lui Vasile Bucătaru.

Calul a fost adus în Iaşi, şi vândut unui comerciant din Păcurari.

Păgubaşul fiind eri în oraş, şi zărind pe hoţul de cai, l-a prins cu ajutorul agenţilor Brigăzei.

Hoţul a mărturisit furtul, dar nu ştie cum îl cheamă pe comerciantul complice.

Jubileul

şcoalei de agricultură din Belceşti

In ziua de 2 Octombrie curent se împlinesc 25 ani dela întemeerea şcoalei inferioare de agricultură din Belceşti—Iaşi.

Cu acel prilej, va avea loc un parastas dimineaţa la ora 10 în memoria lui Spiru C. Haret şi a absolvenţilor şcoalei morţi pentru patrie. Vor urma apoi serbări festive.

Trenuri pentru sosire sunt:

Paşcani ora 7.25 Trg. Frumos ora 8.19 Iaşi ora 8.05 Belceşti ora 9.49.

Trenul Paşcani-Iaşi care e la ora 8.19 în Trg. Frumos, are legătură imediată în P. Iloae şi cu trenul de Hârlău care ajunge în Belceşti la ora 9.49.

La sosirea trenurilor, atât în gara Trg. Frumos. cât şi în gara Belceşti, se vor găsi mijloacele de transport până la şcoală,

Polonia cumpără tutun în Rusia

Varşovia (Ceps).— Monopolul polonez al tutunurilor a cumpărat de curând mari cantităţi de tutun din Uniunea sovietică, care va fi întrebuinţat pentru îmbunătăţirea produselor regiei polonez. Până acum nu se importa tutun rusesc în Polonia deoarece plantaţiile ruseşti de tutun, distruse în timpul războiului, n'au fost reînoite decât în 1926.

x FURTUL DE LA D. V.C-TOR IAMANDI — Am relatat eri furtul comis la d. deputat Victor Iamandi.

Azi sosind d. Iamandi s'a făcut o primă inventariere a lucrurilor furate.

Din biroul d-lui Iamandi lipsesc o decoraţie de aur, un ceas de aur cu briliante şi inele scumpe.

Iar dintr'un dulap de argintării aflat în altă odae, lipsesc alte inele, braţare, tăcămuri de argint, broşe în valoare de aproape 250.000 lei.

Deasemenea s'a mai constatat dispariţia unor lenjuri fine aduse din Paris.

x *Contra proxeneţilor* — Ministerul de Interne a intervenit pe lângă Prefectura Judeţului, ca toţi proxeneţii străini, care sunt cunoscuţi că fac trafic cu femei sau copii şi sunt condamnaţi de Tribunale, să fie expulzaţi.

Cât priveşte pe acei care încă nu sunt condamnaţi să se facă intervenţiile necesare pentru expulzarea lor.

Cei băştinaşi să fie puşi pe un tablou şi supraveghiaţi!

x La Voineşti a fost arestat individul T. Olaru care comisese un furt la gospodarul Furgomov.

INFORMAŢII

x **Epidemiile.**—Pe ziua de ieri s'au declarat două cazuri noui de scarlatină în străzile Vasile Conta 87 şi Păcurari 155. De notat că în casa cu No. 155 din str. Păcurari s'au declarat până acuma patru cazuri.

*

Deasemeni s'au mai declarat şi două cazuri de febră tifoidă în strada Sf. Vasile şi com. Todireni.

Bolnavii au fost izolaţi.

*

In spitalul de izolare se găseau ieri 43 bolnavi de scarlatină, 22 de febră tifoidă, dintre care 4 suspecte şi doi de paralizie infantilă, din care unul confirmat şi altul suspect.

x *Direcţiunea conservatorului* de muzică şi arta dramatică-Iaşi acordă, conform regulamentului în vigoare, ultimul termen de înscrieri şi reînscrieri acelor cari din diferite motive nu s'au înscris până în prezent,—zilele de: 28, 29 şi 30 Septembrie. După acest termen, orice petiţie de acest fel, va fi respinsă.

x *Furt la dispensarul medical din Socola.* D. dr. Marcovici, dela disp. medical din Socola, s'a plâns eri poliţiei că a fost victima unui furt.

Un necunoscut s'a prezintat la dispensar, cerând o consultaţie.

Medicul având nevoe să pregătească puţină apă caldă, a intrat în odaia a doua. Până s'a întors, a constatat lipsa necunoscutului, care avusese grijă să iee cu sine, o valorosă trusă chirurgicală.

xD. prof. Universitar, Coroi, a sosit în localitate.

x In ziua de 26 Septembrie 1927 oarele 10 a. m. se va ţine în camera Epitropiei Sf. Spiridon licitaţie publică cu oferte închise, pentru aprovizionarea Spitalelor cu verdeţuri pentru iarna anului 1927 | 928.

x Pe str. Anastasie Panu, de-alungul Halei, este în mod obişnuit mare circulaţie de vehicule. Şi deseori căruţele se încurcă cu tramvaiul, trăsurele şi automobilele.

Şi totuşi, nu-i nici un gardist permanent care să reglementeze circulaţia. Se impun măsuri.

x D. Avocat Camil Gârcineanu, înapoindu-se în localitate, şi-a reluat activitatea în faţa instanţelor judecătoreşti.

x O ceartă a avut loc eri între flăcăii Alex. Cibotaru şi V. Pop, ambii din Ungheni.

Curând cearta a deviat în bataie. Vasile Pop s'a ales cu lovituri grave. El a fost internat în spital.

x La Universitate, s'a înfiinţat o societate cooperativă de credit şi economie, cu numele de *Banca populară „Izvorul“*, a micilor funcţionari ai Universităţii din Iaşi, cu scop de a se fructifica economiile membrilor şi a înlesni aprovizionarea cu obiectele necesare şi a se organiza desfacerea în comun a produselor. Din consiliul de administraţie fac parte d-nii C. Ionescu, Gh. Negruţi, I. Dascalu, I. Carp, D. Matei, C. Alexandrescu şi I. Munteanu, iar cenzori d-nii dr. Gh. Botez, Ilie Bourel şi I. Mititelu.

x **Loterie.** — *Cine vrea să câştige o vilă la Tekirghiol Movilă,* să ia un bilet la loteria Societăţii pentru combaterea tuberculozei la copii, care se tr ge în ziua de 15 Octombrie a. c.

Biletele se găsesc la farmacia Terenzi din strada Lăpuşneanu.

x *In jurul anchetei de la judeţ.*— In legătură cu şedinţa de Duminică a Consiliului Judeţean Iaşi, suntem rugaţi a arăta din partea concesionarilor furniturei cu buletinele de populaţie, că raportul cuprinde cifre eronate.

Prin concesiune, furnisorii au luat 20 lei pentru fotografie, 120 lei pentru buletin, iar 3,80 lei pentru cheltueli de clasare şi imprimate.

Cifrele arătate prin raport 40 la sută pentru fotograf 40 la sută pentru intermediar şi 20 la sută pentru o persoană încă necunoscută,—sunt eronate.

x D. dr. Ghelerter, soseşte în astă seară în localitate. Distinsul medic va prezida mâine o şedinţă extraordinară a eforiei spitalului, dr. Ghelerter, în care urmează a se aproba planurile pentru noile pavilioane ce urmează a se înfiinţa la acest spital.

ULTIMA ORA

Cum s'a amînat hotărîrea
IN CHESTIA OPTANȚILOR
ȘEDINȚA DE IERI DUPĂ AMIAZĂ
— Chamberlain nemulțumit de amînarea hotărîrei —

Geneva 20.— Ședința de eri după amiază a consiliului Ligii Națiunilor s'a deschis la ora 4.

Contele Appony a luat cel dintâiu cuvîntul vorbind timp de o oră și răspunzînd la criticile aduse de d. Chamberlain. Oratorul a spus că sunt puține speranțe ca tratativele directe dintre Ungaria și Rominia să aibă vre-un rezultat, de oarece

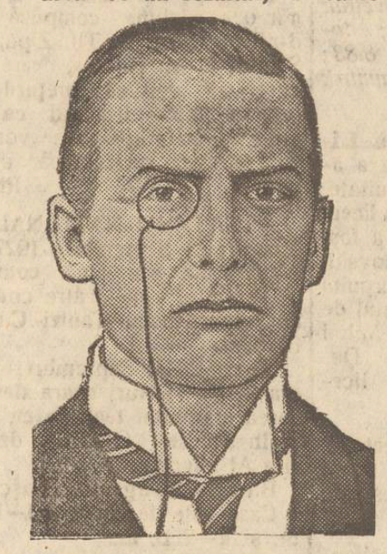

D. CHAMBERLAIN

sunt mari deosebiri de vederi. Oratorul apără tratatul din Trianon și spune că nu poate admite o interpretare politică a exproprierii din România.

Guvernul din Budapesta ar fi dispus să facă concesii, dar numai după ce situația juridică va fi clarificată, după cum prevăd garanțiile din tratatul dela Trianon.

Contele Appony se folosește de argumentările d-lor Stresemann și Scialoja, arătând că nu poate admite o interpretare limitativă a articolului 250 din tratat.

Stresemann cere amânarea

D. Stresemann se asociază la propunerea președintelui Vilegas, de a se amâna soluția pentru sesiunea din Decembre.

D. Stresemann îndeamnă consiliul să se adopte în parte raportul comisiunii de trei și anume: litigiul să fie supus arbitrilor, iar România să-și trimeată un alt arbitru la tribunalul din Paris. Intre timp, să se urmeze tratative directe între Budapesta și București, și apoi ambele părți să comunice în scris Ligii Națiunilor punctele lor de vedere, înainte de sesiunea din Decembrie a consiliului. Consiliul ar avea numai să examineze aceste memorii.

*

Italia contra României

D. Scialoja (*Italia*) *critică sever raportul comisiunei de trei, care s'a abătut considerabil de la concluziile juriștilor și pe care cu drept cuvânt Ungaria nu-l poate primi.*

Trebueşte adoptată o formulă mult mai largă.

*

D. Titulescu a cerut adoptarea neschimbată a raportului comisiunei de trei. Dacă s'ar admite pretențiile Ungariei, ea ar ridica mai târziu alte pretenții de altă natură.

Improprietărirea în Ardeal s'a făcut fără deosebire de naționalitate și confesiune. Țăranii maghiari nu s'au plâns nici odată de nedreptate. Contele Appony vrea să favorizeze pe optanții din Budapesta și să saboteze reforma agrară românească.

Amânarea hotărîrii

Președintele Vilegas propune amânarea hotărîrii pentru sesiunea din Decembrie.

Propunerea este primită în unanimitate. Delegatul român s'a abținut dela vot.

D. Chamberlain nemulțumit, vrea să demisioneze

După hotărârea de amânare, d. Chamberlain a declarat că este profund nemulțumit și că preferă să demisioneze din comisiunea de trei.

Au intervenit imediat d-nii Vilegas și Scialoja, rugând pe d. Chamberlain să rămâe la postul său și să continue opera lui în favoarea păcii. In cele din urmă, d. Chamberlain a renunțat la demisie.

Ședința s'a ridicat într'o atmosferă foarte agitată.

Ecouri din presa maghiară

Budapesta 20.— Oficiosul guvernamental „8 orai Ujsag" scrie că Ungaria dorește sau un arbitraj, sau judecată la tribunalul din Haga.

Ziarul mulțumește d-lui Stresemann pentru serviciile importante făcute cauzei maghiare.

RAPORTUL COMITETULUI DE TREI ACCEPTAT DE LIGA

Geneva 20.—După ședința agitată de aseară, consiliul a acceptat raportul comitetului de trei, inclusiv cele trei teze de drept, și a decis să se trimeată invitații către guvernele ungar și român de a se conforma raportului

Consiliul a acceptat să invite guvernul român de a-și numi un judecător la tribunalul arbitral.

Ambele părți vor fi invitate să dea răspunsul înainte de sesiunea din Decembre a consiliului Ligii și totodată să încerce o înțelegere directă.

*

Olanda, Italia, Columbia și Germania au aderat la raportul comitetului de trei, dar cu unele rezerve.

In urma acestei situații, d. Chamberlain a vroit să demisioneze din fruntea comitetului, dar a renunțat în urma insistențelor general.

Afacerea „Monitorului"

Bucureşti 20.—In baza unor noi denunțuri, judecătorul Enescu a întreprins noi cercetări la domiciliul lui Tomescu și a găsit o poliță de 600 mii lei semnată de Tomescu și girată de Fălcoianu.

S'au mai luat lămuriri în chestia unor acțiuni Reșița depuse la Banca Blank și pe care Fălcoianu le întrebuințase fără drept.

Prințul Nicolae suferind

Constanța 20.—Prințul regent Nicolae se află ușor suferind. El mai rămîne patru zile la castelul din Mamaia.

Sosirea d-lui Vintilă

București 20 — D. Vintila Brătianu și-a amânat pentru Joi sosirea în Capitală.

Alt incident școlar la Cernăuți

Profesori huiduiți de elevi

Cernăuți 20.—La liceul de stat No. 3 fost liceul evreesc s'a produs eri un incident grav cu prilejul examenului de corigență.

Din 17 corigenți la matematici, profesorul Marini a trecut numai trei elevi, ceiace a provocat agitație printre candidați

Fiind chemat de inspectorul regional, profesorul Marini a plecat împreună cu profesorul de limba română Popescu.

Când au ieșit din liceu, au fost acostați și huiduiți de elevi. Urmărirea și huiduielile au urmat pe străzi până la inspectorat.

Autoritățile școlare împreună cu cele polițienești făcând anchetă, au găsit ca agresor principal pe Sonnenfeld Moritz. El a fost înaintat parchetului.

Liceul este păzit de forțe polițienești

Incăerare
la palatul de justiție din București

București 20.— O încăerare s'a produs în fața palatului de justiție între câțiva studenți martori ai d-lui prof. Plastara și martorii d-nei Prodian, care se afla în proces cu d. Plastara.

Intre alții, a fost serios rănit comisarul Cătavei.

Studenții Drăghicescu și N. Doman care au lovit pe polițist au fost transportați la prefectura de poliție și anchetați de comisarul regal colonel Carapancea.

Astăzi dimineață ei au fost trimiși la consiliul de război.

PRINDEREA unui bancher delapidator

Budapesta 20.—A fost arestat numitul Reina Rosental fost director la o bancă din Temișoara care fugise de acolo împreună cu amanta lui și cu câteva milioane luate din depozitul băncii.

Delapidatorul a fost expediat la București.

LA GENEVA

Geneva 20. — Adunarea Ligii Națiunilor a admis cu aclamații rezoluția Poloniei pentru interzicerea războiului ofensiv și încheerea de pacte de neagresiune.

Impresionanta sinucidere
a unui preot

București 20.—O impresionantă sinucidere s'a întâmplat eri în Bulevardul Cuza.

Preotul Const. Țuțuianu, confesorul garnizoanei Tulcea, suferind de tuberculoză a fost internat într'un sanatoriu la Hunedoara, iar nevasta lui se stabilise în București ca profesoară

Boala agravându-se, preotul foarte deprimat a venit eri la București la domiciliul soției sale și și-a pus capăt zilelor trăgându-și trei gloanțe de revolver în cap.

Cadavrul a fost depus la morga spitalului militar.

GINCA ABRAMOVICI
IANCU M. SCHWARTZ
logodiți
Ștefănești, Septembrie 1927
In locul oricărei alte înștiințări

Incidentele din Bălți

București 20 — Prefectul de Bălți d. maior Berescu sosește mâne în Capitală chemat de d. ministru de interne pentru a raporta asupra cunoscutelor incidente electorale.

Canada și Liga Națiunilor

Londra 20. — După alegerea Canadei în consiliul Ligii Națiunilor, a avut loc la Otawa o mare întrunire populară.

Primul ministru canadian a rostit un discurs exprimând mulțumiri pentru onoarea făcută Canadei și declarând că atitudinea canadiană în sânul Ligii va fi animată de ideal, toleranță și bunăvoință.

DRAMA dela LICEUL INTERNAT
Sinuciderea unui vechi funcționar al școlii

Astăzi dimineață la orele 6 a fost găsit strangulat în clasa 1 a Liceului Internat, Traian Cardaș, portarul Liceului, în etate de 52 ani.

Imediat s'a sesizat poliția și au început cercetările.

Au fost ascultați d-nii Th. Bădărău, directorul Liceului, Berescu, sub director și alte persoane.

Soția lui Traian Cardaș a fost invitată la poliție, unde a dat o declarație.

Iată ce a stabilit ancheta:

O căsătorie nepotrivită

Traian Cardaș, vechiul portar al Liceului, se însurase acum câteva luni cu o femeie mai tânără de cât dânsul, ce a fost în serviciul d-lui Jacotă.

La 15 Iulie Cardaș a plecat cu nevasta la Mânăstirea Neamț, unde a stat o lună.

La jumătatea lunei August reîntors. Trăian, părea foarte abatut.

Totuși își făcea serviciul cu acelaș devotament.

Intre timp d. Berescu, subdirectorul Liceului, văzând că nevasta lui Traian, n'are nici un serviciu, i-a propus portarului o slujbă pentru femeia sa.

Zamfira Cardaș, a fost angajată ca magazioneră la Liceu.

Dificultăți casnice

In repetate rânduri însă, Traian, spunea celor ce-l înconjurau, că este hotărât să-și pună capăt zilelor.

Duminică dimineață el veni în cancelaria Liceului, și ceru d-lui director Bădărău, să aleagă între el și nevasta lui, căci numai poate duce căsnicia mai departe. Deaceia trebue să plece dânsul, sau ea.

Traian, fu povățuit însă să nu facă aceasta.

A doua zi, Luni la aceiași oră, Traian Cardaș veni din nou în cancelarie, și rugă pe director să nu mai iee nici o măsură contra soției sale.

In cursul după amiezei el fu zărit vesel împreună cu nevasta sa.

*

Strangularea

La orele 10 seara, Traian Cardaș ieși din odaia sa și nu mai apăru de loc. Aceasta nu surprinse pe Zamfira, căci Traian obișnuia să mai doarmă și prin alte odăi ale liceului.

Astăzi dimineață la orele 6, Traian, nefiind găsit pe unde obișnuia să doarmă, nevasta lui a început să-l caute.

In clasa I, Traian Cardaș a fost găsit spânzurat.

Anchetă

Poliția sesizând Parchetul, s'a autorizat înmormântarea.

Intre timp însă ivindu-se unele bănueli, parchetul a revenit, dispunând de astă dată autopsia.

Cadavrul a fost transportat la morgă.

REP.

PERFECT contabil și corespondent în limbile Română, Germană și Franceză dispunând de câteva ore libere oferă asemenea servicii, la birouri și case comerciale.

Adresa la ziar sub „*Ghedeon*".

Butoaie

goale, de cerneală, diferite mărimi, de vânzare la tipografia H. Goldner.

ECOURI

— *Școala de Arte și Industrie Casnică de sub Direcția D-nei Eleonora Lohan primește înscrieri de eleve până la 1 Octombrie. Cererile se vor adresa la Secretariatul Școalei (str. C. Negri Ogr. Bis. Bărboi). Se primesc comenzi și se vând din Bazarul Școalei, covoare și alte obiecte de industrie casnică cu prețuri foarte convenabile.*

— Fabrica de Bretele și Cravate „*Star*" s. a. Iași str. Mărzescu 22 (Palatul Băncii Dacia, în curte) a pus în vânzare, chiar în localul fabricei, un mare stok de **Cravate** și **bretele** pe cari le vinde *direct consumatorilor* cu prețurile fabricei. Numai până la finele lunei Septembrie. — Orele de vânzare: 10—12 și 4—6 zilnic.

— Nic cadouri, nici rabaturi, nu acordă „Librăria Centrală" din str. Mărzescu. — Insă, vinde mai eftin ca oriunde, toate articolele de librărie și papetărie. — Mare depozit de rechizite școlare.

Tribunalul Jud. Iași secția III-a

Publicație de Vânzare

No. 6793 din 13 Septembrie 1927

In urma raportului D-lui Jude Sindic al Trib. Iași No. 3785 | 1927, prin Jurnalul No. 6743 | 1927, Tribunalul Iași sec. III-a, a autorizat să se scoată din nou în vânzare în condițiunile Jurnalului anterior prin licitație publică, prin mijlocirea Corpului de Portărei, averea mobilă, a falimentului Băncei Generale din Iași Soc. An. strada Ștefan cel Mare No. 52 compusă din mobilier, telefoane, cutii, cretă, nasturi, apă minerală, împrimate și altele, evaluate de expert la 205.548 lei.

Vânzarea și adjudecarea acestor averi va avea loc în ziua de 27 Septembrie 1927, ora 14 la fața locului din Iași, strada Ștefan cel Mare No. 52, Sediul Băncei Generale și la Banca Ialșilor, începându-se licitația publică dela suma evaluărei, cu facultatea D-lui Jude Sindic de a o începe și de la sumi mai mici și cu bucata în cazul când nu se vor găsi concurenți pentru a o cumpăra în bloc, sub rezerva omologărei Tribunalului.

Dosar No. 7 | 927

Președinte, S. v. Alf. Winkler
Portărel, V. Stănescu

Dr. H. Wechsler

Boli interne, Genito-urinare
Sifilis
DIATERMIE
pentru boli urinare, boli de femei, reumatism, nevralgii, migrenă, gută, diabet, boli de stomach etc
Consult: 8-11 a. m. 2-8 p. m.
IAȘI, str. Armeană 4

Țigla „BOHN" minunea lumii!

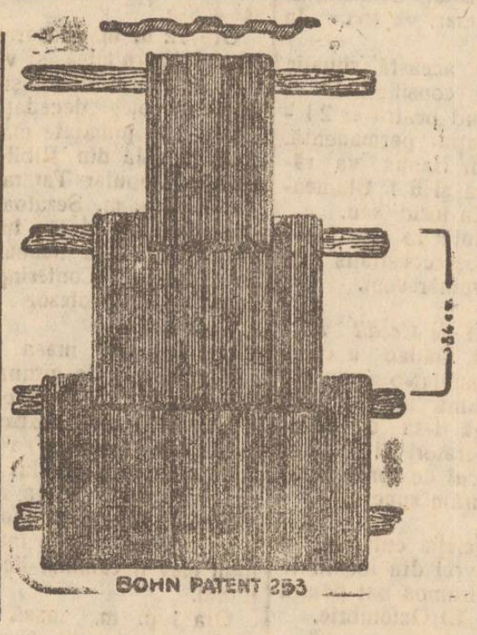

In fiecare țiglă s'a întipărit lângă No. **253** și cuvintele **Patent „BOHN"** Țigla patent **„BOHN" Nr. 253** din **Jimbolia** fiind fără piatră de var și bine arsă, înfruntă vremea rea și rezistă gerului!

Băgați de seamă! **NUMAI** acea țiglă este **veritabilă** care poartă înscripția:

Patent „BOHN" No. 253 Jimbolia

Să n'o confundați cu alte și feriți-vă de imitațiuni!

Dacă acolo nu avem reprezentanți cereți direct de la fabrică

Ofertă și mostră gratis!

„BOHN" JIMBOLIA (BANAT)

STIRI DIN TARĂ ŞI STRĂINATATE

„OPINIA“
literară şi artistică

(Continuarea din pag. I-a)

re lucru s'o spui; totul e s'o dovedeşti“. Pare exclusă posibilitatea unui plagiat din partea lui Clemenceau; e mai degrabă o simplă reminiscenţă şi nimic mai mult.

Misoginism

După Strindberg un alt scriitor nordic, Cridjorf Hirtsun, despre care am mai vorbit în rubrica aceasta, se arată un înverşunat adversar al femeilor. Ultimul său roman intitulat „Iluzie şi minciună“ este o apologie a dragostei, în care femeia, personajul principal, nu e cruţată câtuş de puţin. Tovarăşa vieţii noastre ne apare în culori sumbre, îmbâcsite de pesimism şi ură. Atitudinea scriitorului Hirtsun, deşi polară, nu credem să poată stinge focul iubirii, care ne convinge tot mai mult că este sacru şi etern.

Isadora Duncan
era de origină românească?

(Continuare din pag. I-a)

ghiţit pe cei doi copilaşi. Isadora a părăsit atunci rampa, închizându-se în umbra durerii. Dar după război, a fost atrasă de mirajul Rusiei roşii. A contractat o căsătorie nefericită cu poetul Sergiu Iessenin, a divorţat şi a revenit în Franţa, deschizând din nou la Nissa o şcoală coreografică de unde ieşeau excelente elemente de balet.

*

Isadora Duncan s'a născut în California prin anul 1873 (ni se pare) şi era socotită ca americană. Ar fi însă unele indicii că-i de origine românească (părinţii ei fiind români transilvăneni).

E o poveste obscură, legată de un moment tragic al istoriei politice româneşti.

Se spunea că Isadora se trage din părinţi originari din ţara ungurească. Acest fapt poate fi legat de următoarea chestiune:

S'au făcut pe vremuri afirmaţii şi s'au publicat unele dovezi că asasinul lui Barbu Catargiu (când se dădea îndârjita luptă pe chestia agrară, în vremea lui Cuza Vodă) ar fi fost un anume Iosif Duncan, român din Ardeal. Duncan ar fi fost îndemnat (şi apoi făcut scăpat) de elementele liberale, să suprime pe Barbu Catargiu, adversarul îndârjit al exproprierei rurale. După asasinatul politic Duncan a dispărut din ţară şi s'a presupus că a plecat în America.

Dacă faptele acestea sunt reale, ar fi posibil ca Iosif Duncan să fi fost tatăl Isadorei (lucrul se potriveşte din punct de vedere cronologic). Sau cel puţin, Isadora se trage dintr'o familie Duncan de prin părţile ungurene, emigrată în America prin anii 1863 64; dar nu familie ungurească ci *românească*

E, firește, o simplă presupunere, în cadrul unor împrejurări foarte confuze.

REP.

Expoziţia românească
de la Salonic

Atena 20.– Eri a avut loc la Salonic inaugurarea expoziţiei româneşti, oganizată de către Uniunea Camerilor de Comerţ din România în cadrul Târgului Internaţional de Mostre. Guvernul român era reprezentat prin d. Brabeţeanu, însărcinatul de afaceri al României la Atena şi de d-nii Christodorescu şi Mănescu.

Expoziţia românească a obţinut un foarte mare succes. D. Brabeţeanu, care reprezintă guvernul român, va fi în acelaş timp preşedintele pavilionului românesc la târgul din Salonic.

O DECLARAŢIE A D-RULUI LUPU
DESPRE DESPĂGUBIREA BĂNEASCĂ A OPTANŢILOR UNGURI

Budapesta 20. — Un ziarist maghiar a interviewat pe d. dr. Lupu la Geneva.

— Nu cerem imposibilul, a observat ziaristul. Vrem numai despăgubiri corespunzătoare pentru proprietarii dăunaţi.

— *„Cu aceasta suntem de acord, a răspuns Dr. Lupu. Datoriile Ungariei sunt rambursabile în timp de 20 ani. In două zeci ani vom plăti. Ungaria poate să scadă valoarea proprietăţilor confiscate din indexul datoriilor.*

Nu negăm că am expropiat proprietăţi maghiare. Nu este însă nici un motiv a proceda cu moşierii maghiari mai indulgent decât cu cei români. Cei dăunaţi se pot adresa Tribunalelor româneşti cari au şi rezolvit 70 cazuri cu optanţii unguri.

Reforma a fost necesară chiar cu preţul revoluţiei. Am realizat reforma, însă nu complect. Pe lângă pământul ce s'a dat, trebue să se mai dea sământă, vite, pluguri. De aceste au nevoe ţăranii; nu de acţiunea lui Rothermere“.

O femee decapitată de tren

Bârlad. — Femeia Necnlina Chiţân, de fel din comuna Schineni, bătrână şi surdă, fiind surprinsă de un tren pe linia ferată în dreptul spitalului din târgu Murgeni, a fost ucisă, despărţindu-i capul de trup. Se fac cercetări. SANDU

ROMÂNIA FACE INLESNIRI
pentru polonejii sinistraţi

Ministerul de finanţe a dat o circulară punctelor vamale prin care le arată că s'a hotărât ca pe timp de 15 zile să nu se perceapă nici o taxă vamală pentru cereale destinate exportului în Polonia.

Această dispoziţie priveşte numai regiunile care au suferit din cauza inundaţiilor până ce se va stabili legătura între aceste regiuni de lângă frontiera română şi restul Poloniei.

S'a socotit de fiecare individ din aceste regiuni câte 25 kgr. făină şi porumb, cantitate ce va fi scutită de taxele de export.

Norocul cizmarului
Trenul trece peste el şi nu-l omoară

La eşirea din staţia Dârste (Braşov), trenul a surprins pe cismarul Gh. Ungureanu. Luat de botul maşinii, Ungureanu a fost târât pe o distanţă de 12 metri şi aruncat în cele din urmă între linii, unde acelaş tren a trecut peste el. După trecerea vagoanelor, s'a constatat că cismarul trăeşte.

El fusese rănit puţin la cap şi la picioare numai în timpul cât îl târâse locomotiva.

Din Hârlău

Hârlău.—*De la consiliul comunal.*—Am relatat într'o corespoodenţă anterioară dizolvarea consiliului comunal din localitate. In urma unor aranjări făcute între d. E. Totoescu şeful org. liberale şi primarul oraşului, s'a ajuns la un aranjament. Astfel că d. Hanus primarul oraşului şi-a prezentat demisia; în locul d-sale a fost ales d. Totoescu. Cum d. M. Baz membru în delegaţia permanentă şi-a prezentat şi d-lui demisia, d. Hanus fost primar, va trece în locul d-sale.

D sigur că această situaţie nu va conveni consilierilor evrei cari pretind pentru ei 2 locuri în delegaţia permanentă. In acest caz d. Hanus va rămânea în afară şi d. I. Blumenfeld va trece în locul său.

Asupra modului în care fostul primar a fost constrâns să demisioneze, vom reveni.

De la Banca de Credit Mărunt — D. M. Gătlan a cărui demisie am anunţat-o acum câteva zile, în urma intervenţiilor făcute pe lângă d-sa de către membrii cooperatori ai băncei, şe-a reluat locul de preşedinte al Băncii. Ii urăm succes.

Bal — Asociaţia culturală a meserîaşilor evrei din localitate pregăteşte un frumos bal pentru seara zilei de 19 Octombrie.

Z.

In preajma constituirei
consiliului municipal

Mâine Mercuri expiră termenul de zece zile, prevăzut de lege, pentru depunerea contestaţiilor cu privire la alegerile comunale de la 11 Septembrie.

Până acum nu s'a depus nici o contestaţie, astfel că alegerea va trece repede prin consiliul superior Administrativ.

*

Se crede că până Sâmbătă, Ministerul de Interne va convoca Consiliul Municipal pentru constituire.

Dar e probabil că solemnitatea instalărei să aibă loc la începutul săptămânei viitoare, pe deoparte şi din cauză că nu s'a ajuns încă la o înţălegere asupra componenţei delegaţiei permanente.

Pentru şapte locuri sunt 12 candidaţi.

Curier sovietic
arestat în Capitală

Siguranţa generală a arestat Duminică în Capitală pe un curier sovietic. Continuându-se cercetările, s'a ajuns la convingerea că în Bucureşti ar exista mai multe nuclee de propagandă în legătură cu Moscova. Se crede că sunt iminente noi arestări.

Programul întâlnirii promoţiei 1906-1907
a liceului Naţional

In zilele de 25 şi 26 Septembrie va avea loc în Iaşi întâlnirea promoţiei 1906—1907 a liceului Naţional.

Iată programul întocmit pentru această serbare.

*

Duminică 25 Septembrie —Ora 9 dimineaţa reunirea colegilor cu foştii lor profesori în amfiteatrul liceului naţional.

Ora 10 precis: Parastas în acelaş amfiteatru, întru pomenirea profesorilor şi colegilor decedaţi, oficiat de preoţii C. Ştiubei, Ion Ţincoca, Petrovanu şi Andriescu.

Ora 11. Reunirea colegilor şi a foştilor profesori în sala clasei a 8-a.

Ora 12 a. m. Plecarea la cimitirul Eternitatea şi vizita pioasă la mormintele foştilor profesori şi colegi decedaţi.

Ora 1 şi jumătate masa colegială în sala din Biblioteca Ateneului Popular Tataraşi.

Ora 3 p. m. Şezătoare artistică-culturală, dată în cinstea promoţiei în sala Ateneului popular Tataraşi. Conferinţa va fi ţinută de d. profesor Xenofon Gheorghiu.

Ora 8 seara, masa dată în sala societăţii de gimnastică, în onoarea foştilor profesori.

Luni 26 Septembrie ora 9 dimineaţa solemnitatea deschiderii cursurilor liceului naţional, cu care prilej, se va anunţa şi fondul, pe care promoţia 1306 îl va institui pentru întreţinerea unui elev în căminul liceului naţional.

Ora 1 p. m. masă comună cu foşti profesori, în sala căminului liceului naţional.

Un prunc în canal
în str. Anastasie Panu

Astăzi dimineaţă pela orele 6 jum. doi lucrători de la serviciul apelor, au venit în strada Anast. Panu colţ cu Ştefan cel Mare unde urma să curăţe canalul din faţa magazinului Rozenştein.

De îndată ce au ridicat capacul de pe gura canalului, cei doi lucrători au zărit în fund un pachet destul de voluminos.

Scoţând pachetul din canal s'a constatat că înlăuntru se găsea cadavrul unui prunc.

Cadavrul a fost transportat la morga spitalului Sf. Spiridon.

Omorâcat curăţel copilul e de sex bărbătesc în vrâstă de vre'o 10 zile. El a fost înăduşit.

Se fac cercetări pentru descoperirea mamei criminale.

INTRUNIREA DELA MITROPOLIA MOLDOVEI
Conferinţa protopopească. Şedinţa Consiliului eparhial, secţia ad-tivă

V neri dimineaţă s'au întrunit la Mitropolia Moldovei, protopopii din cele 11 circumscripţii eparhiale.

A prezidat *I. P. S. S. Mitropolitul Pimen.*

Inaltul erarh a deschis şedinţa la orele 10 dimineaţă făcând o interesantă expunere protoereilor.

Inmulţirea protopopiilor — a spus I. P. S. S—trebuie să atragă după sine atenţie din partea protoereilor ca funcţionari bisericeşti ad-tivi.

De aceia protoereii trebuia s exercite mai mult control în parchiile din circumscripţiile lor. Se impune deci, ca inspecţiunile să se facă cu mai multă solemnitate, la care să participe şi poporul. Mai trebue ca protoereii să pue în contact cu autoritatea comunală şi învăţătorul sătesc.

Inaltul chiriarh a dat apoi diferite explicaţiuni în privinţa aplicărei noului legi de unificare bisericească.

Au mai urmat diferite discuţiuni, după care şedinţa s'a terminat.

*

După amiază s'a întrunit consiliul eparhial, secţia ad-tivă, tot sub preşedinţia I. P. S. S. Mitropolitului Pimen.

O discuţiune mai intensă s'a făcut în jurul conferinţilor pastorale generale, fixându-se zilele de 5, 6 şi 7 Octombrie data ţinerii lor.

Apoi au urmat distribuirea noilor antemise şi întocmirea bugetelor tuturor parohiilor pe anul 1928.

I. P. S. S. Mitropolitul Pimen a dat diferite explicaţiuni asupra sporului de scumpete pe 1928.

Consiliul a aprobat în urmă numirea următorilor seminarişti ca preoţi titulari la următoarele parohii:

N. Popovici la Drăslea-Dorohoi, V. Sandu la Bălineşti-Dorohoi, Dim. Afrosinei la Mihăileni, Eugen Gavrilaş la Buda-Dorohoi, Tudor Vasilica la Boboeşti-Neamţ, Miron Leonida la Frăsuleni-Iaşi şi Anton Bobicenko la Măcărăşti-Iaşi.

Popovici Neculai la Drislea-Botoşani şi Leonte Const. la Ionăşeni-Dorohoi.

Se aprobă apoi numirea pr. Vasile Chirica, licenţiat în Teologie, ca misionar al Mitropoliei Moldovei.

Au fost scoşi la pensie pentru ziua de 1 Oct. crt. preoţii: V. Ionăşescu-Tg. Neamţ, P. Balan Udrea-Tg. Neamţ.

Se mai comunică decesele preoţilor Gh. Botez de la parohia Ţigănaşi-Iaşi, Stratan de la Schitul Ducăi-Iaşi şi Gh. Cărdescu de la parohia Deoiu-Dorohoiu; iar parohiile se publică vacante.

Şedinţa s'a terminat la orele 6.

x **La cimitirul israelit a început pelerinajul, obişnuit în ajunul marilor sărbători mosaice de toamnă. Mulţi evrei, stabiliţi în alte ţări, sosesc cu acest prilej în Iaşi, pentru a vizita mormintele părinţilor lor.**

INFORMAŢII

x *Consiliul de miniştri se întruneşte Joi sub preşedinţia d-lui Ionel Brătianu.*

D. Vintilă Brătianu va face un expozeu asupra călătoriei sale în străinătate şi a sondărilor pe care le a făcut în vederea contractării unui împrumut extern.

Piaţa Valutară

Leul la Paris a cotat ieri— la Zurich 3.21.

Devizele în Capitală au notat: Francul francez 6,35; belga belgiană 22,85; francul elveţian 31,25; lira engleză 788; dolarul 161.75; lira italiană 8.83; coroana cehă 4.80; Rentenmark 38,65.

x **Solemnitatea de la Liceul Militar.**—Duminică a avut loc cu mare solemnitate, începerea anului şcolar la liceul Militar. Serviciul religios a fost oficiat de Părintele Vasilovski. In urmă toţi membrii corpului didactic au depus jurământul de credinţă pentru regele Mihai în prezenţa d-lui Colonel Demetrescu noul director al liceului militar.

x D. dr. Cazacu directorul regiunei sanitare a plecat aseară la Bucureşti în interes de serviciu.

x Sectorul liberal din Nicolina, organizează pentru Sâmbătă un banchet în cinstea d-lui Dobrovici şeful acestui sector.

x Sâmbătă seară, în cerc intim familiar, a avut loc logodna d-rei Henrieta Munteanu, fiica d-nei şi d-lui Victor Munteanu distinsul institutor-pensionar, — cu d. lt. C. Frasin din reg. 25 Vaslui.

Transmitem călduroase felicitări.

x Senatul Universitar, care se întruneşte Joi 22 Septembrie, va avea să discute numirea profesorilor definitivi la Facultatea de Teologie, căci cei actuali sunt suplinitori.

x *Copil tăiat de tramvai* — în str. Nicolinei, un vagon de tramvai a mutilat eri oribil pe copilul Iancu Nehemne în etate de 9 ani, din str. Descălicătoare 24.

Corpul nefericitului copil a fost depus la morga spitalului Izraelit, iar manipulanţii vagonului Gh. Murez şi Gh. Iordăchescu au fost arestaţi.

x Cab. III Instrucţie, a pus eri în libertate pe cârciumarul Const. Ciornei din şos. Naţională, dând mandat de arestare numai contra fratelui său, Th. Ciornei, stabilindu-se că numai el a îngropat dinamita.

x Tribunalul a confirmat mandatul de arestare al perceptorului V. Păunescu, implicat în fraudele de la percepţia pieţei Sft. Spiridon.

In curând va apare în localitate un ziar informativ-ilustrat, redactat de un grup de publicişti şi gazetari şi având un serviciu special de reportaj ilustrat pentru Iaşi.

x Din ordinul Primăriei s'a confiscat o cantitate de pâine, de la Lupu Simionovici, str. Anast. Panu.

x Const. Ciobanu din Dorohoi fiind găsit în hală, cu un sac de sopon în spate a fost arestat.

Pe drum el a încercat, fără succes să mituiască pe sergent.

x *Condamnarea unui satir.* — Curtea de apel secţia II, a condamnat eri la 6 luni închisoare pe flăcăul V. C. M. Pădurariu din Mărgineni-Neamţ în etate de 19 ani, acuzat de atentat la pudoare.

Flăcăul a atras în beciul casei părinţilor săi, copila unui vecin, Maria a Saftei, în etate de 3 ani.

Aici el şi-a bătut joc cu forţa de copilă.

Fiind arestat a fost condamnat de Tribunalul Neamţ la 6 luni închisoare, iar curtea a respins apelul.

x PREŢUL PÂNEI.— In vederea revizuirei preţului pânei, delegaţii morarilor au fost convocaţi pentru ieri după amiază la primărie.

*

Delegaţii morarilor au prezentat un memoriu, prin care arătau că nu pot iefteni pânea. deoarece preţul grâului, are tendinţă de urcare.

Morarii au mai cerut măsuri contra acelor brutari cari aduc făină din afară şi din care cauză pânea este de calitate inferioară.

*

Delegaţia permanentă a numit o comisiune compusă din d-nii C. Rusovici, Th. Zipa, Gh. Scobai şi M. Borcea, care va avea să verifice preţurile la grâu şi făină, urmând ca pe baza constatărilor ce se vor face, să se revizuiască preţul pânei. REP

x TEATRUL NAŢIONAL. — Mercuri 21 Septembrie 1927 ora 9 seara se va juca comedia „Triunghiul“ de către compania Iancovescu-Tanizi-Cutava Barozzi.

Sâmbătă 24 Septembrie 1927 ora 8 trei sferturi seara deschiderea stagiunei teatrale cu piesa în 5 acte „Ovidiu“ de Vasile Alexandri.

Biletele la agenţia Braşcu.

Casa este deschisă 10—1 a. m. şi 4—7 p. m.

Dr. Marcu Caufman
BOLI INTERNE
VENERICE şi SIFILIS
Consultă zilnic 2—8 p. m.
Iaşi, str. Palat 52

România
Corpul Portăreilor Trib. Iaşi
PUBLICAŢIE No. 119
Anul 1927, luna Septemb. 12 zile

Se publică spre cunoştinţa generală că conform Jurnalului din 24 August 1927 a Trib. Iaşi s. III-a se va vinde prin licitaţie publică în ziua de 29 Septembrie 1927 ora 2 p. m. averea mobilă seq. cu procesul verbal No. 274 din 1923 de la debitorul Adam Cucuteanu la pretenţia creditorului Fişel Cohn avere compusă din: una garnitură de treer, 30 oi şi cârlani albi şi negri.

Vânzarea se va face în com. Bogdăneşti satul Horleşti Jud. Iaşi, domiciliul debitorului pe bani gata şi în asistenţa notarului respectiv.

Şef Portărel, Indescifrabil
Secretar, Munteanu

România
Corpul Portăreilor Trib. Iaşi
PUBLICAŢIUNE No. 120
Anul 1927, luna Septemb. 13 zile

Se publică spre cunoştinţa generală că conform adresei D-lui Jud. Ocol II Urban Iaşi, No. 23761 | 927 se va vinde prin licitaţie publică în ziua de 29 Septembrie 1927 ora 3 p. m. averea mobilă secvestrată de la D-l N. Haras comerciant din Iaşi str. Socola No. 114 cu procesul verbal No. 1237 din 24 Aug. a. c. la pretenţia Primei Societăţi de Economie din Iaşi, avere consistând în diferite mobile casnice.

Vânzarea se va face pe bani gata în asistenţa D-lui comisar respectiv şi la domiciliul debitorului în str. Socola No. 114.

Portărel, Indescifrabil

România
Corpul Portăreilor Trib. Iaşi
PUBLICAŢIUNE No. 122
Anul 1927 luna Sept. în 16 zile

Se publică spre cunoştinţa generală că conform adresei D-lui Jude Ocol I Urban Iaşi No. 15599 | 927se va vinde prin licitaţie publică în ziua de 3 (trei) Octombrie a. c. ora 3 p. m. averea mobilă sechestrată de la Dl. Vasile Roban, avocat din Iaşi str. Sft. Andrei No. 2 cu procesul verbal No. 967 | 927 la pretenţia Băncii Iaşilor din Iaşi, avere consistând în diferite mobile casnice.

Vânzarea se va face pe bani gata în asistenţa comisarului respectiv la domiciliul debitorului s s arătat.

Portărel, B. Stancov

BIBLIOTECA UNIVERSITĂȚII -IAȘI-
21 SEP 927
Biblioteca Universității Loco

5100

3 LEI EXEMPLARUL

JOI 22 SEPTEMBRIE 1927

ABO...
Lei 1000 ... pe un...
„ 500 ... „ 6 luni
„ 300 ... „ 3 luni

OPINIA

ZIAR POLITIC COTIDIAN

ANUNCIURI
se primesc la toate Agențiile de Publicitate și la Administrația ziarului
Iași—Str. Gh. Mârzescu 17

ESTE SÂNGELE REGESC O FERICIRE?

de MARIA, REGINA ROMÂNIEI

Revista „Convorbiri literare" publică următorul articol, dator rit M. S. Regina Maria.

Este sângele regesc o fericire? Intrebarea ce mi s'a pus, mi-o fac și eu.

După părerea mulțimei, noi, cei de sânge regesc, alcătuim o clasă, o castă ce, cu evoluția omenirii, curând se va stinge Cel puțin așa ni se tot spune. Și nici măcar în chip cuviincios: Ziarele ne-o trâmbițează și tot soiul de broșuri și pamflete se căznesc să ne dove

dească că am ajuns de prisos și că în curând, într'o lume mai bună, nu va mai fi nevoie de noi. Bineînțeles, toate aceste păreri de îmbărbătare ne sânt trimese cu îngrijire, în plic și prin cea mai repede cale, ca nu cumva să păstrăm vreo iluzie despre noi.

Prin urmare, în curând vom deveni o specie tot mai rară, până când, în cele din urmă, nu vom mai deștepta decât interesul unui colecționar sau al unui anticar, iar pe cei nedumeriți, dacă sângel regesc este o fericire, noi îi vom întreba dacă el nu este un blestem?

Eu cred că sânt întruparea evoluției unei regine; adică am trăit într'o țară unde regalitatea nefiind o tradiție, este o necesitate. Da, o necesitate. Și o repet chiar în ciuda tuturor acelora care cred că s'a sfârșit cu noi. Regalitatea își are rostul ei, și mai ales prin șirul înaintașilor care, deși nu sânt decât tot oameni ca și ceilalți nici mai buni, nici mai răi, nici mai deștepți, nici mai tâmpiți nici mai urâți, nici mai frumoși, sânt considerați drept ceva deosebit, veniți de departe... dacă nu voim să uzăm de formula obișnuită: „deasupra celorlalți".

Și de aceia era nevoie de noi în țara în care am fost chemați.

Greul drum al vieții mi-a dat cumințenia cuvenită, așa încât pot să discut asupra tuturor acestor puncte și să iau parte la desbatere cași cum n'aș fi decât spectator.

Dar mai întâi de toate, îngăduiți-mi să mărturisesc fără fățărnicie, că am încredere în Regalitate și deci nu neg specia mea și lupt cu convingerea unei credințe adânci, chiar dacă multora li s'ar părea că apăr o cauză pierdută.

Una din cele mai mari învățături pe care regalitatea a desprins-o în cursul veacurilor, este: răbdarea! O răbdare mare, fără de sfârșit, atot-înțelegătoare și atot-iertătoare, care este, sau ar trebui să fie, adevărata bază a existenței regalității și fără de care mărirea ei ar fi surpată și stârpită. Odinioară, contemplând fresca unei familii domnitoare, zugrăvită pe zidurile unei vechi biserici românești, am fost inspirată să scriu aceste versuri, pe care, cu toată nelnsemnata lor valoare, le citez, numai fiindcă descriu acea atitudine de „măreție" pe care încerc s'o explic aci.

Domnitorul este reprezentat în fața soției sale și amândoi

ținu pe palmele mânilor lor, un chip de biserică; în dosul tatălui un șirag de feciori, iar în urma mamei un rând de fete, ce treptat se tot micșorează. Această frescă mi-a inspirat rândurile următoare:

Pe-un câmp de aur adumbrit
Țin voevozii pe-a'lor mâni
Bisericile; — ei, bărâni
Ca și povestea ce-au stârnit
In țara unde-au fost stăpâni.

Cu dânșii — doamnele-și petrec
Obida anilor ce trec.
Asupra părului bălai,
Și-asupra frunților de crai
Cei cari cu stelele se'ntrec.

Și după-o datină străbună
Și fii și fiice'n rânduri sânt;
Stau zi și noapte'n priveghere
Păzindu-și pururi dreptul sfânt,
Pe ca e spița lor îl cere.

Pălind sub strângerea coroanei
Ce grea povoară pare a fi,
Pe chipul lor albit apare,
Nu însăși suferința, ci
A slăvii mândră'îndurare.

Aceste ultime versuri îndeosebi lasă să se înțeleagă că, dacă acea mândră răbdare a măririi, care îi susține, ar slăbi, atunci s'ar prăbuși totul; căci această răbdare, deosebindu-i de ceilalți, îi ține fiindcă sânt îngrădiți, limitați în drepturile lor, stânjeniți în libertatea lor, încătușați în datinele care devin pentru ei o grea sclavie. Dar tradiția lor este totodată și scutul lor: dacă singuri se leapădă de trecutul lor, ei își pierd pavăza ce-i apără nu numai împotriva celorlalți dar și împotriva propriei lor porniri, a dorinței și setei lor de mai mare libertate.

Nu e mult de când regalitatea a fost sădită din cea mai slăvită credință.

Dreptul divin al regalității a încolțit în mine, aș putea zice, din ceasul nașterii.

Am crescut în credința că făceam parte dintr'o clasă deosebită, că fiecare accepta superioritatea noastră și că îi era dragă ac a superioritate ca ceva de care lumea nu se poate lipsi. Din jurul a două însemnate centre, Windsor și Palatul de Iarnă, se trăgeau aceia din care m'am născut și spre care se îndreptau gândurile mele, închipuirea mea, concepția mea despre viața și creșterea mea. Acolo am crescut ca o regească făptură, nespus de mică dar convinsă de însemnătatea ființei mele și încredințată că strălucirea noastră ca și a soarelui era de o netăgăduită realitate, întemeiată odată pentru totdeauna și fără putința de-a fi nimicită.

Windsor, Balmoral, Osborne, Buckingham Palace, Malborough House, Sandringham, Potsdam, Petersburg, Tzarskoe și nenumăratele mici curți germane care toate se iau în serios, nu fără a fi în cele mai multe cazuri, adevărate centre de cultură în jurul cărora fiecare din micile țări înfloreau încununându-se de gloria lor proprie,— toate acestea duceau la întărirea ideilor și a credinței despre regalitate și despre superioritatea ei netăgăduită.

Închipuiți-vă ce poate simți cineva, dacă de mic nu cunoaște decât numai bunurile regalității: case mărețe, grădini splendide, trăsuri frumoase și cai; soldați care prezintă arma în fața lor, deși nu sânt de cât ființe mărunte; orchestre militare ce cântă pentru ele și fiecare le iubește fiindcă sânt „scumpa mică principesă, copilița a Ducelui, nepotica marei Regine Victoria și a Țarului tuturor Ruș lor!".

Oh! da, așa a fost pe când eram mică! și am trăit în această atmosferă ce întărea acest sentiment rigoare, care circula odată cu sângele prin vinele mele și pe care, ori caremi va fi soarta, îl voi purta cu mine până în mormânt. Dar neapărat, chiar de la început, tot atâtea încercuiri și îndatoriri stânjeneau acest sentiment.

In fața oricui trebuia să te pleci, să fii amabilă și cât mai puțin distrată: „noblesse oblige" ne pătrunsese până în măduva oaselor; eram învățate numai „a da și a lua"; la început mai mult „a lua"; și de ce creșteam, tot mai mare devenea „a da" față de „a lua". Și de-odată te găseai în fața acelei mari și grele probleme de a te simți cu inima și cu dragostea încătușate și cu libertatea de iubire oprită. Nu-ți erau îngăduite libertăți fără de frâu, nici capricii sau „coup de tête" sau îndrăgostirea după primul voinic. Știai bine că orice slăbiciune în această privință va fi urmată de turburări nesfârșite, de sdrobirea inimei, câte odată chiar de tragedie; așa dar erai cu băgare de seamă, primind soarta grea a realității ca o povară a prerogativelor sale dela care nu te puteai sustrage, cum nu te puteai lăpăda de strămoși.

Aceasta mi-a fost tinerețea. Multe s'au schimbat de-atunci... mai puține drepturi... mai multă libertate... mai puțină încredere în reaglitate și prin urmare și în măreția ei; mai puțină „răbdare regală", mai puțină încredere în „noblesse oblige" și câte odată chiar deloc.

Nu sînt de moda veche, nu am idei strîmpte, de unii am fost chiar socotită ca o regină prea modernă. Intr'adevăr mi-am luat și eu oarecare libertăți, am înlăturat unele îngrădiri și m'am schimbat întru câtva.

Dar acestea le-am făcut, fiindcă am trăit într'o țară unde, după cum am spus mai sus, regii nu erau o tradiție, ci o necesitate; m'am adaptat condițiilor pe care le-am găsit, păstrînd o măsură a mea între „a da și a lua".

(Sfîrșitul în numărul viitor)

Actualități politice

Tot răul spre bine..

D. Vintilă Brătianu s'a întors dela Paris cu mânile goale. Am prevăzut lucrul acesta din momentul chiar când vistiernicul nostru s'a îmbarcat pentru occident, bazându ne profețile pe numeroase experiențe din trecut și pe observații de ordin psihologic. D. Vintilă Brătianu este un financiar sui-generis după care toate capitalurile și toate afacerile din lumea întreagă trebuesc să fie puse în slujba partidului liberal și a Băncii Românești. Nu e de mirare deci că nici după a cincea expediție n'a descoperit nici la Paris, nici la Londra un al doilea financiar care să se apropie măcar de acest original punct de vedere

Neizbânda împrumutului înseamnă amânarea unor lucrări de mare necesitate și agravarea crizei din piața noastră economică. Totuși, privind lucrurile din cel mai superior punct de vedere, poate că e mai bine să rămânem fără bani, dar și fără datorii nouă peste graniță. Dacă împrumutul ar reuși, folosul țării n'ar fi mare. Având în vedere fraudele, cointeresările și celelalte mijloace de pompare a fondurilor, e probabil că în scurtă vreme banii s'ar irosi și ar rămânea numai cuponul, pe care va trebui să-l plătim străinătății în aur, la date fixe.

D. Vintilă Brătianu are merite pe care nici nu le bănuește...

—Y—

O nouă ipoteză asupra cutremurelor

de pământ

Savantul rus, profesorul Muskaitof, directorul serviciilor geologice rusești, a făcut cercetări asupra deplasărilor scoarței pământești, întreprinzând o expediție științifică în Asia centrală.

După cercetări minuțioase, profesorul Muskaistof a ajuns la o concluzie originală și foarte interesantă. Cutremurele de pământ se produc de-alungul unei linii care încercuește globul cu o regularitate uimitoare. Ea trece prin San-Francisco, care a fost distrus de un cutremur în 1906, traversează Statele-Unite pe la sud de Chicago și de New-York, se îndreaptă spre Lisabona, Mesina, Balcani, Crimeia, Turkestan și apoi spre extremul Orient și Japonia, pentru a se întoarce din nou la San-Francisco.

Este deci posibil, spune profesorul Muskaitof, că scoarța pământească, răcindu-se, se rupe de-alungul acestei linii și în jurul acestei crăpături se resimt, din vreme în vreme șocuri sismice.

Observațiile profesorului rus au interesat atât de mult cercurile științifice engleze, încât acestea l'au invitat să vină și să expună teoria sa la Societatea geologică din Londra.

LEGIUNEA AMERICANĂ IN FRANȚA

La Paris s'au întrunit delegații tuturor regimentelor americane care în timpul războiului au luptat în rândurile franceze. Amer canii ciocnesc și beau cu multă bucurie din vinul pe care acasă la ei n'au voe să-l guste.

Din toată lumea

Nuntă de diamant.— Soții Henry Faguet din Brantôme (Franța) căsătoriți în 1867, și-au serbat de curând nunta de diamant.

D. Faguet s'a născut la 5 Mai 1840 iar d-na Faguet la 18 Mart 1843.

*

Călătoria aviatorilor Brock și Schlee.— Brock și Schlee care porniseră să facă înconjurul pământului cu aeroplanul au renunțat la proectul lor după ce au ajuns la Tokio.

Cei doi aviatori pilotau un monopolan cu cabină închisă și conducere interioară, prevăzut cu un motor de 220 cai putere. Ei au plecat din Detroit la 22 August spre Harbour Grace, de unde la 27 August și-au început raidul trecând Atlanticul până la Londra (3800 kilometri). In urmă au parcurs drumul Londra-Munchen-Belgrad-Constantinopol-Bagdad-Bender-Abas-Karshi-Allahabad-Calcuta-Rangoon-Hanoi-Hong-Kong-Șangai-Omura-Tokio.

Brock și Schlee au parcurs dela 27 August la 14 Septembrie o distanță de 17.950 Kilometri în 15 etape. Le mai rămînea de făcut pentra a reveni la Harbour-Grace, punctul lor de plecare, 17.585 Kilometri. Dar etapele următoare erau formidabile. Cea dela Tokio la insulele Midway avea 4000 Kilometri, în întregime deasupra mării. Cea următoare, tot deasupra Pacificului, dela insulele Midway la Honolulu, măsura 2315 Kilometri, în sfîrșit, dela Honolulu la coasta de vest a Statelor-Unite, iarăși deasupra apei, era de 3860 Kilometri.

Avînd în vederee apropierea timpului urît, Brock și Schlee au făcut foarte cuminte că n'au pus la încercare Destinul care le fusese atît de favorabil în prima parte a călătoriei lor.

Teribilă dramă într'un port francez

Din Boulogne sur Mer se anunță că în cursul unei furtuni, un val a aruncat în mare o fetiță care se juca pe puntea unui yacht englez, venind din Port mouth. Tatăl fetiței și căpitanul vasului s'au aruncat imediat în apă, încercând să salveze mica victimă, dar după scurt timp toți trei s'au înecat. Yachtul, târât de valuri, a fost aruncat pe coastă.

ASPECTE

MONITORUL OFICIAL LITERAR

Printr'o perseverență cu adevărat diabolică, dl. Corneliu Moldovanu a ajuns să fie considerat scriitor atât de important încât, la un moment dat—a reușit să devină și prezidentul tuturor scriitorilor români, adică al acelora grupați în S. S. R.

Literatura d-lui Moldovanu nu aparține nici unei categorii, nici unui gen: dumnealui le practică pe toate cu aceeași lipsă de sufiu artistic, dar cu o hărnicie care impune tuturor. Și în mediul de lenevie al literaților noștri, dl. Moldovanu are o calitate: este productiv.

Astfel, pornit să fie scriitor cam odată cu răposatul Oreste, cu George Gregorian și încă vreo doui de aceeași valoare, dl. Moldoveanu a ocupat un loc invidiat; în marginea literaturii sale făcând și politică, s'a văzut numit director al Teatrului Național odată și acum de curând chiar a doua oară.

Dar politica l-a ajutat și mai

(Continuarea în pag. IV-a)

„Principii de drept comparat"

Lucrarea d lui Gh. Băileanu doctor în drept

Dl. Gh. Băileanu, publică într'un elegant volum o lucrare de știință juridică întitulată „Principii de drept comparat". Natura, Caracterele și rolul acestei științe în domeniul privat".

Acumulând cele mai edificatoare izvoare pentru aprofundarea problemei concepute — cum arată și bogata bibliografie dela sfârșitul cărții — valorosul asistent universitar a sintetizat'o cu competența omului versat în știința dreptului, pentru a evidenția o serie de aspecte noui, provocate în urma conflagrațiunei mondiale.

Autorul, pentru a lămuri în amănunte profunzimea problemei, începe cu o introducere explicativă asupra dreptului comparat, înarmat cu cele mai precise argumente ale savanților juriști, făcând un interesant istoric din timpurile cele mai îndepărtate până în zilele noastre, pentru a dezvolta azi concepțiunea, metoda și tecnica dreptului comparat, evidențiând rolul și funcțiunea lui și conchizând cu importanta chestiune de actualitate a internaționalizării dreptului.

D. prof. George Plastara care prefațiază lucrarea, arată că d. Băileanu „a căutat să precizeze o nouă înfățișare ce a luat dreptul în urma războiului mondial" — dovadă despre originalitatea ideilor expuse și documentate de autor.

Asupra valorii lucrării dl. prof Plastara scrie:

„Cu un lux de amănunte și într'un strict cadru sintetic, autorul ne arată originea istorică a dreptului comparat încă dela

(Continuarea în pag. IV-a)

Observații medicale

PERICOLUL DINȚILOR

Teoria americoană: Să ne scoatem dinții.— Ce trebue să facem pentru a ne păstra sănătatea.

Medicii americani pun pe seama dinților stricați o serie întreaga de boale și decese, în special din acelea care nu sunt încă bine cunoscute. In cazurile de peritonită, endocardită, reumatism, meningită și altele, când nu se descopere cu precizie origina răului, doctorii de peste Atlantic găseau imediat o explicație: „dinții, dinții!". Bieții lor clienți au plătit cu multe măsele și canini sănătoși, această modă care impunea ca remediu scoaterra din rădăcină, a acestor unelte atât de necesare mestecării.

Desigur, este exagerare în teoria medicilor americani. Găsim însă și un mănez de adevăr. Dinții cariați și rădăcinile măselelor distruse pot fi în adevăr focare de infecție.

Iată cum poate naște răul: Dintele este fixat într'o alveolă a osului maxilar prin rădăcina sa, care e străbătută dela un capăt la altul de un canal prin care pătrund canalele sanguine și nervii. Nervul moare, dintele nu mai sângerează, dar canalul rămâne. Acest canal constituia adesea un ascunziș propice pentru microbi. De aici, microbii caută să iasă pentru a merge mai departe, în alte ținuturi, pe care să le colonizeze. In orice caz, când se scot rădăcinile acestea, se găsește adesea un Kist de natură foarte suspectă.

(Continuarea în pag. IV-a)

„PRINCIAR“ Cofetărie, Café, Berărie

Prăjituri Lei 8 Bucata

Prăjituri seara la Concertul renumitei orchestre FUHRMAN Lei 15 bucata.
Bere Azuga, Vinuri Indigene şi străine. — Bufet bogat asortat. — Gratar special. — In fiecare seară concertează **Orchestra Fuhrman**, având un repertoriu bogat, ales şi variat. — Sîmbăta, Duminică şi sărbătorile matineu de orchestră. — Preţurile la mâncăruri şi băuturi sunt cele obişnuite.

Doamnelor şi Domnişoarelor

Vizitaţi toate **magazinele** din **Iaşi**, dar nu **cumpăraţi Mantile** sau **stofe de mantile** până nu vă veţi convinge că singurul **magazin** bine **asortat** cu cele mai noi **modele** şi **calităţile** cele mai superioare din **Blănuri, Pluşuri, Peau de Marmotte, Veloururi de lâine, postav** etc. este **MAGAZINUL**

La Napoleon Bonaparte

IAŞI, str. Cuza-Vodă, vis-a-vis de Pref. Poliţiei

Fiind **singurul depozitar** al acestor **modele** şi **calităţi** pentru **Iaşi**, al celui mai **mare Magazin** de **confecţiuni** din **Bucureşti**. Mare asortiment de **Stofe bărbăteşti** dela cele mai **simple** până la cele mai **superioare, Asortiment complect de Stofe** de **Dame**, precum şi **Şifoane, Dovlasuri, Satenuri** de plăpâmi, **Atlasuri, Pânzeturi**, toate lăţimile. **Flaneluţe, Barheturi** etc. **Preţuri extrem de reduse**

Sala Teatrului Sidoli

Turneul în Europa a distinsei trupe Israelite în frunte cu marele artist

FIŞZON

După o lipsă de 5 ani, celebrul artist vine din America şi va da în oraşul nostru numai 3 reprezentaţii cu piese premiere absolut noui. Iată primele două:

Mercuri 28 Sept. — seara
Omul de fier
(Der eiserne Mann)
Dramă în 4 acte de Cogan

Joi 29 Sept. — seara
TATĂL DIN ARGENTINA
(Der Vater von Argentina)
Mare tragi-comedie de Stutcov, în 3 acte.

Trupa se compune din cele mai distinse elemente scenice special aduse pentru turneul din Europa.
Biletele s'au pus în vânzare şi se pot obţine de pe acuma la Casa Teatrului Sidoli.

Pentru a preîntâmpina îmbolnăvirea

UN ISVOR DE SĂNĂTATE...
ce fiecare poate face să răsară într'o clipă în casa tuî, disolvând într'un litru de apă de băut conţinutul unui pachet de „Lithinés du Dr. GUSTIN“ Alcalina şi litinată spumoasă extrem de răcoritoare, foarte digestivă, apa obţinută în chipul acesta este de o eficacitate, care e de prisos ca să mai fie demonstrată, în tratamentul preventiv şi curativ al boalelor de **rinichi, başică, ficat, stomac, intestine**.
Reprezentanţa Generală şi depozit pentru România:
AGENCE GÉNÉRALE FRANÇAISE EN ROUMANIE
STR. ROMULUS, 55
E. MARVAN

LICEUL DE FETE
„M. Kogălniceanu“
IAŞI, str. Căpitan Păun 8
ŞCOALĂ CU DREPT DE PUBLICITATE

Curs liceal complect după programa şcolilor de fete de gradul II.
In clasa I-ia înscrierile se fac fără examen de admitere.
Inscrierile se fac în fiecare zi de lucru între orele 10 - 12 a. m. şi 5 - 7 d. a. la cancelaria şcolii.

Pentru orice cultură raţională **este absolută nevoe de**
SUPERFOSFAT
Intrebuinţând 150 kgr. la pogon, **se măreşte recolta de cereale pentru fiecare pogon cu 200—300 kgr.**
„MĂRĂSEŞTI“
Societate Anonimă Română pentru Industrii Chimice
Bucureşti, str. Câmpineanu 4.
Comenzile vor fi adresate la WATSON & YOUELL *Soc. Anonimă Română de Import şi Export*, Iaşi Str. Ştefan cel Mare 27-29.

Allo! Allo!
Cine? Vine?
„CARMEN“
Pentru ce?

Publicaţie

Se aduce la cunoştinţa generală a amatorilor că în ziua de 22 Septembrie ora 10 dimineaţă se va vinde prin licitaţie publică în Piaţa Halei averea sechestrată debitorului Mihai Enescu din Iaşi str. Morilor No. 37, până la concurenţa sumei de lei 2125.— la stăruinţa creditorului Refui Mayer din Iaşi.

Dr. Albert Ficler
Specializat în principalele clinici din *Berlin, Leipzig* şi *Frankfurt a/M.*, în
Boli interne, Boli de Stomac, Intestine, Ficat şi **Boli de nutriţie: Diabet** (Tratamente cu Insulin), **Gută, Arterioscleroză**, *etc.*
Tratamente cu DIATERMIE, pentru toate maladiile indicate
Cons.: 9—11 si 3—6.
Iaşi, Str. Lăpuşneanu 27

PIERDUT buletinul biroului populaţiei şi livretul de armată eliberat de Reg. I Căi Ferate.
Găsitorul este rugat a le aduce la adresa de mai jos. In caz contrar le declar nule şi fără valoare în mâinile oricui s'ar afla.
STRUL LEIBOVICI
Iaşi, str. Aron Vodă 10

GĂSIT o cheie cu un lănţugel, pe str. Gându. Păgubaşul să se prezinte la d. Carol Seidel stradela Moarei de Vânt No. 4.

DE INCHIRIAT 4 prăvălii în str. Socola 44. A se adresa la Talmud Thora-Mare din Podu-Roş, şoseaua Naţională, zilnic 3—5 p. m., sau d-lui Preşedinte Fawel Wechsler str. Ştefan cel Mare.

VOIAJOR cu referinţe bune caută post. Informaţii Ag. „Reclama“ Trecătoarea Banu.

DE VÂNZARE 4-5000 cărămizi vechi.
A se adresa Sf. Theodor 34.

ZAMFIRA GRIGORE OBADĂ eşti rugată a veni cât mai curând acasă la gospodărie, să îngrijeşti de cei 5 copii, pe care i-ai lăsat fără mamă.
Te iert de tot ce ai făcut, vino cât mai repede.
GRIGORE OBADĂ
Comuna Rediu Tatar

DE VÂNZARE automobil Austro Daimler 35 H. P. în bună stare cu electricitate şi pornire automată. Preţ convenabil şi înlesniri de plată.
A se adresa farmacia Jellea str. Cuza-Vodă 6.

DE INCHIRIAT în str. Cişmeaua Păcurari casă construcţie nouă, singură în curte, având 7 camere, sală de baie, closete, instalaţie de apă, canal şi lumină electrică.

DE INCHIRIAT de la 8 Noembrie 1927 localul de Cofetărie „Princiar“ din strada Lăpuşneanu No. 44 cu localul subsolului, pe toată întinderea clădirei fie parţial sau total.

Din Vaslui

Atentat la pudoare.—Anica Radu din com. Bălteni a reclamat Parchetului că tânărul Petrache Tăutu,.
Ajungând-o zilele trecute pe drum, în timp ce se întorcea acasă, i-a făcut propuneri ruşinoase, Ea opunându-seo silui cu violenţă.

Moarte subită.-Femeia Alexandra Romendzo din servicul d-lui Osias Fadelman, a încetat din viaţă subit.
Numita era originară din Ecaterinoslav (Siberia). Parchetul a autorizat înmormântarea.

Şcolare.—Examenul de admitere pentru cl, V-a la Liceul „M. Kogălniceanu“ a început în ziua de 20 Septembrie.
Preşedintele Comisiunei este d. Sp. Artene.

Cirus

O fată încearcă să se sinucidă
în arestul poliţiei

Cu ocazia raziei de astănoapte, a fost arestată o tânără fată, Natalia Ionescu din str. Florilor 10, pentru prostituţie clandestină.
Pe drum fata a încercat să mituiască pe poliţist cu o sumă de bani.
Poliţistul a refuzat, depunând banii la poliţie.
In arest, fata găsind un cuţitaş, a încercat, în zorii zilei-să se sinucidă.
A fost însă surprinsă la timp de paznici, care au împiedicat-o dela actul disperat.

Din Ungheni

Serbare Cooperatistă. — Duminică, în comuna Todireşti, a avut loc o frumoasă serbare cooperatistă cu ocazia sfinţirei noului local al băncei populare din acea comună. După serviciul divin, au urmat cuvintări, masa comună, hora pentru populaţie, concert duhovnicesc şi o piesă de teatru populară. Apoi seara, un bal care a durat până dimineaţă. Cu această ocazie Preşedintele Consiliului de Ad-ţie a Băncei un vechi cooperator a dat un frumos exemplu vorbind pentu ideia cooperatistă şi arătând care este rostul ei economic pentru viaţa de ţară şi în special pentru agricultori.

Măreţ **Interesant**
La Cinema Sidoli
PARADA cea MARE
Gigantic **Veridic**

Dr. H. Wechsler
Boli interne, Genito-urinare
Sifilis
DIATERMIE
pentru boli urinare, boli de femei, reumatism, nevralgii, migrenă, gută, diabet, boli de stomach etc
Consult: 8-11 a. m. 2-8 p. m.
IAŞI, str. Armeană 4

DOCTOR
L. HEITEL
MAMOŞ
De la clinicile din Berlin, Viena Frankfurt
Boli de femei şi naşteri
Str. Săulescu 2 (alături de Biserica Talpărari)
Consultaţiuni 3—6 p. m.
Pentru săraci gratis zilnic.

DOCTOR IN MEDICINA
M. WECHSLER
Specializat în Franţa în
ARTA DENTARĂ
Boli de gură şi de dinţi
Consult. 9-12 şi 2-7 p. m.
Iaşi, Str. Ştefan cel Mare 13
Casele Leon Mayer

Pentru deschiderea căminurilor şi cantinelor

Scrisoare deschisă d-lui Rector P. Bogdan

Primim următoarele:

Domnule Rector,

Pentrucă, după câte ştim, nu eraţi în localitate atunci când semnatarul acestor rânduri în numele majorităţii studenţimii lipsite, a ridicat glasul în acelaş loc, cerând *grabnica deschidere a cantinelor şi căminurilor*, dar n'a fost ascultat, îmi iau permisiunea de a face apel încă odată la sincera grijă ce o purtaţi studenţimii şi nevoilor ei mari şi mici pentru îndreptarea unei stări ce durează *în dauna intereselor morale şi materiale ale acesteia.*

Pentru ca studentul să fie adevărat student muncitor, cultivat, pregătit în specialitate şi cu noţiunile elementare de cultură generală, îi trebue, o ştie oricine, timp, linişte, sănătate fizică şi morală, lipsă de griji, ce l-ar sustrage acumulării şi asimilării cunoştinţelor, îndrumare, îndemn din partea conducătorilor ei sufleteşti.

Profesorii şi societatea îi impută studenţimii lipsa de pregătire, lipsa de o mai mare grijă pentru idealurile-culturale-naţionale, lipsa de răbdare, de sârguinţă, de avânt etc.

Imputarea este întrucâtva şi poate chiar întru totul îndreptăţită.

Vina nu este numai a studenţimii, ci a celor ce o învinovăţesc.

Majoritatea studenţimii este formată din vlăstare ţărăneşti, viguroase e drept, dar care fiind lipsite de tradiţia cărţii, trebue să facă salturi mari, deaceea se extenuează văzând cu ochii; pe lângă aceasta sunt fii ai unor părinţi nevoiaşi, cari nu-şi scot hrana decât din brazda ogorului neudat la vreme în ultimii ani, printr'un capriciu al naturii şi din lăcomia, se zice, a oamenilor silvofagi.

Sunt nevoiţi, să muncească alături de părinţi şi fraţii ceilalţi, în arşiţa dogoritoare a verii, să prăşască, să secere, să cosască etc. pentru ca înspre toamnă să-şi poată lua cu el la oraş, hrana zilelor menite cu drag, preparării examenelor ce se cer bine pregătite.

Alţii, prin împrejurări mai norocoase, muncesc în pădurile de munte; alţii fac plutărie; alţii prepară copii pentru concursuri diferite şi corigenţe etc.

Vacanţa nu li este vacanţă, în care să se recreeze şi să se reabilitez fiziceşte şi fortifice spiritualiceşte.

Când vremea examenelor se apropie chipurile pârlite de soare şi vlăguite de muncă, se 'ndreaptă spre oraş, cu nădejdea că vor găsi deschise, prin grija celor în drept, porţile căminurilor şi cantinelor, fiind astfel scutiţi de ciorovăeli şi rătăciri istoritoare pe străzi de suburbie.

Totul e însă potrivnic. Cantinele şi căminurile sunt ale lor, ale fiilor de ţărani, lipsiţi, dar sunt închise şi aceştia se ultă cu jind la ele.

Unii se adăpostesc pe unde pot, alţii renunţă la examene, fiind astfel nevoiţi să-şi prelungească viaţa de studenţie, ceeace nu e util nici lor şi nici societăţii, iar alţii se întorc acasă, frunzărind ce pot prin cărţi de împrumat, cari nu sunt totdeauna îndestulătoare.

Cum dar se poate cere, în asemenea împrejurări, avânt şi sârguinţă, răbdare şi cantitate, asimilată bine înţeles, de cunoştinţe?

Cum mai pot fi D-nii profesori exigenţi — deşi trebue să fie—faţă de asemenea împrejurări, în cari sunt nevoiţi să trăiască cei mai mulţi şi nu din cei mai răi studenţi?

In numele studenţilor lipsiţi şi cu dor de muncă, în numele prestigiului acestor studenţi şi în numele acelor umili dar îngrijaţi părinţi ai acestor studenţi, D-le Rector, *cerem deocamdată deschiderea cantinelor şi căminurilor, cel mai grabnic posibil*, pentru că orice zi întârziată, măreşte suferinţa ce-o aduce lipsa mijloacelor de traiu.

Nu credem că imaginea acelor nulităţi dintre studenţime, care nu-i fac cinste, ce-şi ascund meschinele fiinţe în saci informi ai „charlestonu-lui“ vor prejudicia asupra unei hotărâri grabnice de îmbunătăţire a situaţiune studenţimii conştiente de menirea ei.

Primiţi, d-le Rector, toată stima şi recunoştinţa noastră sinceră.

VICTOR NIVAS

De ce răbdati

migrena, durerile de cap sau de dinţi, care vă apucă adesea toc mai atunci când ocupaţiunile casnice sau profesionale vă absorb mai mult

Tabletele „Bayer“ de Aspirină

bine cunoscute ca alinătoare de dureri sunt un remediu prompt şi sigur. Cereţi numai ambalajul original cu banderola alb-verde-roşie.

Situaţia teatrului din Cernăuţi

De vorbă cu d. L. Beraru Directorul Teatrului Naţional

Fiind în preajma deschiderei stagiunei am căutat să am o convorbire cu d. Beraru.

— Eu am înfiinţat teatrul, luptând cu mari greutăţi, pentru reuşita lui. Astăzi când viu din nou director voiu căuta să desevârşesc opera începută. Mă bizui în primul rând pe colaboratorii mei preţioşi d-nii *Victor I. Popa* şi *Aurel Măican* cărora le este încredinţată Direcţia de scenă.

Am căutat să-mi complectez ansamblul ce prin plecarea d-rei Gina Sandry şi P. Bulandro, se slăbise, cu d-l Critico dela Bucureşti—am renoit contractul cu d-l Ovid Brădescu, aşa încât astăzi având în jurul meu altea tinere dar preţioase elemente, sunt gata s'o pornesc la drum cu sorţi de izbândă.

— Aveţi posibilitateu de a face montările necesare?

— E greu. Teatrul fiind sărac. Deocamdată mă bizui pe concursul ce'orlalte Teatre. Partea decorativă am încredinţat-o d-lui *Baron Lowentahl.*

— Repertoriul?

— Am dat o deosebită atenţie literaturei originale, din care am ales:

Pentru comemorarea lui *Hajdeu*, „*Răzvan şi Vidra*“, „*Viforul*“ de *B. Delavrancea*; „*Irena*“ de *Adrian Pascu*; *Prometeu*“ de *Eftimiu*; *Scrisoarea Pierdută* (jucată în costumele epocei); „*Aripi Frânte*“ ale *A. de Herz*; „*Păcatul*“ de *L. Petrescu*; „*Amedeu Stânjenel*“ de *Vlădoianu* şi *Radan*, iar din repertoriul străin.: „*Avarul*“ de *Moliere* iar montarea d-lui Maican, *Pygmalion* şi „*Leul Ghimpat*“ de *B. Schaw*; *R. U. R.* de *Carllzapek*, „*Unchiu e Vania*“ de *Cehav*; „*Strigoii*“ de *Ibsen*; „*Clopotul Scufundat*“ de *Hanptman*; „*Povestea de iarnă*“ şi „*Regele Lear*“ de *Shakspeare*; „*Senzaţie*“ de *Glasurnty* etc.

Voiu deschide cu „*Viforul*“ Sâmbătă 15 Oct. cu d. *Critico* în rolul principal, iar direcţia de scenă d. *Maican.*

REP.

INFORMAŢII

x RAZIE— D. comisar Sprinceană, şeful Brigăzei a făcut în cursul nopţei o razie prin toate localurile publice din localitate.
Cu această ocazie s'a constatat diferite nereguli cu privire la „artistele“ care joacă la varieteele din raionul gării.
De la „Coroana“ au fost arestaţi din nou Georgescu Buzău şi partenera lui, copila Aurica Lesvesch de 14 ani.
Fetiţa va fi predată părinţilor.
Au mai fost arestate mai multe tinere fete găsite pe la hoteluri, practicând prostituţia clandestină.

x A fost arestat eri tânărul Mihai Popovici din Socola condemnat de Consiliul de războiu Bucureşti, la 5 ani închisoare pentru dezertare.

x *Incendiarea unei bibliotecă.* — Din Adjud ni se comunică că răi făcători au dat foc bibliotecei şcoalei evreeşti din acel oraş.

ULTIMA ORA

După hotărârea dela Geneva

Comentariile presei engleze.—Lordul Rothermere atacat.—Cine a sprijinit pe maghiari

Londra 21. — Presa engleză publică rapoarte detaliate asupra şedinţei de eri a consiliului Ligii Naţiunilor, fără a le însoţi de comentarii. Numai ziarele lordului Rothermere, între care „Daily Mail" îl atacă violent pe d. N. Titulescu.

„Morning Post" ia atitudine împotriva Ungariei şi accentuează că contele Appony a fost prea intransigent.

„Times" e de părere că în chestia optanţilor unguri s'a realizat un important progres, întrucât părţile în litigiu au obţinut expunerea Ligii Naţiunilor ca bază pentru un compromis.

Lordul Rothermere învinuit

„Westminster Gazzette" scrie că soluţiu definitivă in chestia opanţilor a fost imposibilă din cauza unor propagandişti englezi care au deşteptat în opinia publică maghiară speranţa că tratutul de la Trianon se va anula în curând.

Cine a fost pentru Ungaria

Acelaşi ziar arată că pentru teza maghiară au fost Italia. Germania şi Elveţia

Atentat contra expresului

Belgrad-Atena

Belgrad 21—Noaptea trecută o explozie s'a produs la Clisura, aproape de frontiera greacă. O bombă a explodat pe linia ferată,sub tenderul locomotivei de la expresul Belgrad-Atena.

Locomotiva şi un vagon au fost stricate. S'a produs panică, dar din fericire n'a fost nici o victimă.

S'a stabilit că atentatul a fost organizat de comitagii bulgare.

O ladă cu ecrazită într'un vagon de marfă

Chişinău 21 — In halta Visterniceni lângă Chişinău a fost găsită în fundul unui vagon de marfă cu butuci care veneu de la Vaslui, o ladă cu 12 cutii de ecrasită şi un fitil lung de 60 metri.

Vagonul e adresat băncii „Basarabia" din Chişinău.

Se fac cercetări.

Accidentul unui ministru francez

Paris 21.—Ministrul de interne Sarraut a suferit eri după amiază un accident.

Urcându-se în automobil, servitorul care-l însoţea a închis uşa violent, strivindu-i mâna dreaptă. Din cauza rănii, ministrul a căpătat febră şi a fost internat în spital.

Alt candidat la tronul Ungariei

Viena 21.—Ziarul „Extrablatt" află ştirea din Geneva că după informaţiile ziariştilor americani, ducele de Aosta candidează la tronul Ungariei. Această candidatură are şi asentimentul d-lui Mussolini.

Incendiu în jud. Botoşani

Botoşani 21.— Astănoapte la ora 1 a izbucnit un mare incendiu în comuna Iacobeni. Focul a distrus complect recolta locuitorilor pe o întindere de 15 hectare. Focul a luat naştere dela batoza de treer a locuitorului Neculai Onicuc. Sunt bănueli că focul a fost pus de paznicul Andrieş, care a fost arestat.

Un avion se prăbuşeşte

Doi morţi

New-York 21.— Cu ocazia raidului aerian Chicago-San-Francisco, avionul condus de aviatorul Hudson s'a prăbuşit. Pilotul şi pasagerul care-l însoţea au rămas morţi pe loc.

DUPĂ BĂTAIA DE LA PALATUL DE JUSTIŢIE

Bucureşti 21.—Studenţii care au bătut eri seara pe mai mulţi martori ai unei doamne din Craiova, au fost înaintaţi consiliului de război. S'a deschis acţiune publică pentru lovirea şi ultrajul comisarului Cataveł şi pentru rănirea căpitanului Provian şi a studentului Mircea Klein.

Pentru dezarmare

O nouă moţiune

Geneva 21. — Subcomisiunea III pentru dezarmare a ales eri dimineaţă o comisiune spre a redacta o singură moţiune pe baza celor două propuneri făcute de d-nii Paul Boncour şi contele Berndorf.

Comisiunea şi-a terminat lucrările chiar eri şi seara textul moţiunii a fost predat Ligii Naţiunilor.

Moţiunea începe cu textul propus de d. Paul Boncour care preconizează lărgirea câmpului de influenţă al curţilor de arbitragiu. După aceasta vine propunerea contelui Berndorf pentru grabnica convocare a unei conferinţe generale de dezarmare.

Noua încercare a avionului „Germania"

Un raid în extremul orient

Colonia 21.— Aviatorul german Koneke a plecat eri la orele 2.23 după amiază pentru un raid spre Asia orientală.

Koneke pilotează avionul „Germania" având ca însoţitor pe contele Solm şi un radio-telegrafist. Aviatorul vrea să facă raidul Colonia-Viena-Budapesta-Constantinopol-Angora fără escală şi să continue apoi sborul în extremul orient. Avionul duce o cantitate de 3300 kg. benzină.

*

Viena 21.— Aseară la orele 7.21 a trecut în sbor deasupra Vienei avionul Germania, având direcţia estică.

*

Budapesta 21.—Aseară la orele 8.27 a apărut deasupra oraşului avionul „Germania" cari în câteva momente a dispărut în direcţia estică.

Fir direct Bucureşti-Sofia

Bucureşti 21.— Convenţia poştală între România şi Bulgaria cu privire la firul telefonic Bucureşti-Sofia a fost încheiată şi ratificată de ambele state.

Firul a început să funcţioneze de astăzi.

Pagubele inundaţiilor

Pagubele produse de inundaţii în judeţele Storojinet şi Câmpulung se ridică la 45 milioane lei.

Cutremur în Crimeia

Moscova 21. — In peninsula Crimeia au avut loc puternice cutremure de pământ, care au fost resimţite cu deosebită intensitate la Sebastopol.

Pagubele sunt foarte mari.

Epilogul alegerei de la Bălţi

Bălţi.—*Un magistrat pământ.* Un regretabil incident care a impresionat întreaga opinie publică din localitate, s'a petrecut zilele trecute în oraşul nostru. La restaurantul „Sava" se afla împreună cu grefierul ajutorul de judecător de la judecătoria Balotin.

Numitul prezidase alegerea la secţia de votare Chişcăreni. La această secţie se afla ca delegat din partea L. A. N. C. studentul Boris Stoicov.

Numitul student a fost îndepărtat cu forţa din localul de vot. Rezultatul la această secţie a fost : L.A.N.C. a avut 28 voturi, Ţărăniştii 17 voturi iar d. Sergiu Niţă 3000.

La două zile după terminarea alegerilor numitul magistrat a fost întâlnit de studentul Stoicov în restaurantul Sava. In timpul discuţiei asupra rezultatelor votării şi cauzelor indepărtări şale de la secţia de votare, studentul i-a aplicat 4 palme.

Pretorul a dispărut iar magistratul a scăpat cu fuga, huiduit de studenţi şi de putaţii ţărăniştii care se aflau în local.

A doua zi studentul Stoicov a fost arestat şi depus în arestul preventiv din localitate.

F

Gravul accident din staţia Ovidiu

Un şef de gară ucis

Calaraşi 21 —In staţia Ovidiu două maşini care mergeau pe aceiaş linie s'au ciocnit. Ambele maşini au deraiat, deteriorându-şi. Şeful staţiei Malău, d. A. Niţă, a fost omorât; un frânar a fost grav rănit.

Ancheta a stabilit că accidentul se datoreşte neglijenţei unui funcţionar de serviciu.

D. dr. Lupu nu tratează cu Sovietele

Geneva 21.—Aducându-se la cunoştinţa d-lui Titulescu ştirile din presa română arătând că d. dr. Lupu ar trata la Geneva cu delegaţii sovietici, d-sa a răspuns următoarele :

„Aceste ştiri sânt de domeniul fantesiei. In sesiunea prezentă n'a fost la Geneva nici un delegat sovietic. Dr. Lupu îşi împlineşte cu tot devotamentul datoria de delegat al ţării la Geneva şi e nedrept să fi obiectul unor acuzaţiuni, când d-sa aduce reale servicii Statului român".

Activitatea d-lui Vintilă Brătianu

în străinătate

Bucureşti 21.—D. Vintilă Brătianu, fiind în străinătate, s'a ocupat cu soluţionarea diferitelor chestiuni dintre Statul romîn şi aliaţi. S'a convenit ca guvernul romîn să acorde un regim de favoare supuşilor belgieni în chestia stampilării titlurilor de rentă romîne cumpărate dela germani.

Filmele educative

Geneva 21 — Adunarea Ligii Naţiunilor a adoptat ieri propunerea Italiei de a se înfiinţa la Roma un institut internaţional pentru încurajarea filmelor educative.

Procesul căpitanului I. Gane

Astăzi dimineaţa la consiliul de război de sub preşedinţia d-lui colonel Adam, comisar regal fiind d. căpitan A. Burada s'a început judecarea procesului căpitanului I. Gane din serviciul intendenţei corp. IV Armată, acuzat de sustragere de bani.

Au fost ascultaţi ca martori d. gen. Botez şi col. Găvănescu.

După amiază va continua audierea altor martori.

Dela Uniunea Ofiţerilor de rezervă

secţia Iaşi

Luni 19 c. ora 6 p. m. s'a ţinut şedinţa U. O. R. Iaşi. Prezidează d. prof. Dan Bădărău, —vice preşedinte al secţiei— asistând d-nii d-ri Cădere şi Hanganu, inginerii A. Ionescu şi C. Cristea, Cpt. Iancevici, institutor Ştefănescu, Turtureanu, Conţescu, Sofronie secretarul secţiei ş. a.

Se discută participarea sau nu, a U. O. R. secţia Iaşi la Congresul din 2 Oct. al *„Legiunei române" ?*

1) *D l vice preş.* **Bădărău** subliniază faptul că U. O. R. a luat act de constituirea „Legiunei", ce fiinţează de drept încă din Martie a. c. hotărâtă cu ocazia Congresului din Iaşi.

Scopul congresului este : formarea unui singur bloc din toţi foştii combatanţi şi desvoltarea activităţii Legiunei Române.

Iau parte la discuţie d-nii A. Ionescu, C. Cristea, Turtureanu, dr. Cădere,

D. Dan Bădărău de acord cu membrii, *decide a participa la Congres*, luând în prealabil contact cu centrul U. O. R.

Se aleg delegaţii U. O. R. Iaşi, d-nii : Preşedinte dr. Enăşescu, D. Bădărău, dr. Cădere, A. Ionescu, C. Cristea, V. Ştefănescu, N. Sofronie ş. a., fiind de dorit a participa cât mai mulţi.

După ce se dezbat mai multe chestiuni, se decide ca toţi membrii U. O. R. să participe la lucrările „Propăşirei Iaşilor".

Se amână restul programului pentru şedinţa viitoare, când se vor fixa : subsecţiile, propaganda şi activitatea ce trebue desfăşurată. *Cezar*

INFORMAŢII

x D. Căpitan Anghelescu, comandantul Companiei de Pompieri a avut astăzi o conferinţă cu d-nii Osvald Racoviţă şi Ed. Lăzărescu, hotărând să se lanseze un apel către ieşeni pentru a da concurs loteriei pompierilor

x Se svoneşte că Directorul unei Bănci din localitate ar fi implicat în diferite fraude şi falşificări de cecuri, care graţie unor împrejurări au putut fi descoperite.

S'a dat un termen directorului instituţiei pentru acoperirea sumei defraudate şi e vorba de a se înainta Parchetului această afacere.

x Inmormântarea lui Solomon Wachtel.— Eri a avut loc înmormântarea marelui comerciant eşean Solomon Wachtel. Au luat parte membrii Camerei de comerţ, ai Sfatului negustoresc, toţi comercianţii eşeni şi reprezentanţii institutiilor bancare. Primăria a fost reprezentată prin d. M. Borcea, ajutor de primar.

Au rostit cuvântări publicistul Adolf Rosen din Ploeşti, rabinul Ianover, d. Fred Şaraga în numele Camerei de Comerţ şi a Sfatului negustoresc, institutorul Cerbeanu din partea şcolii Talmud-Thora şi d. Mendel Rosenberg din partea corpului funcţionarilor societăţii „Ferrum". Discursul acestui funcţionar a produs o profundă impresie asupra asistenţei. Administraţia financiară a depus o coroană.

x Primăria a hotărât să revizuiască preţurile la carne.

In acest scop au fost convocaţi pentru astăzi după amiază măcelarii.

x Intrucât la unele brutării s'a găsit pâne de calitate inferioară, primăria a pus în vedere brutarilor de a nu întrebuinţa altă făină decât cea din Iaşi, după tipul stabilit.

x *Parastasul pentru Ştefan Georgescu.*—Duminică 18 c. ora 11 s'a oficiat la Biserica Sf. Gheorghe Lozonschi parastasul pentru mult regretatul avocat *Şt. Georgescu.*

Au asistat : Baroul reprezentat prin d-nii Alfons şi Eugen Ferovanu, L. Teodorescu, Al. Carp Handoca, A. Stoica, Schreiber, Chiva Ornştein şi C. Faur.

D-nii Consilieri Silvici, C. Sava Goiu şi C. P. Georgescu (frate), Director silvic H. Grumăzescu. Ingineri : C. Grigoriu. Andrei Ionescu, C. Cristea, Colonel Constantinescu, Victor Vrabie ş. a.

x Agenţii Brigăzei de urmărire au arestat pe N. Gorschi, originar din Dolheşti Fălticeni.

Acesta este urmărit, având de executat 2 ani închisoare, fiind condamnat de Tribunalul Fălticeni pentru plăsmuire de acte.

x Neculae Creţu din Str. Iarmaroc a fost arestat de Brigadă pentru a executa o condamnare de 1 lună pentru furt.

x Suntem rugaţi a înştiinţa că *Revista Critică* se va pune în curînd subt tipar şi va apărea la sfârşitul lunei Octombrie în număr dublu (No. 3 şi 4).

x Poliţia a reuşit să dea de urma autorilor furturilor de la debitele din localitate.

Se află arestat un tânăr Herşcovici din Tecuci, care a fost surprins vânzând timbre.

El a mărturisit furtul.

Măreţ Interesant

La Cinema Sidoli

PARADA cea MARE

Gigantic Veridic

SPECTACOLE

Distinsa şi impozanta Trupă de reviste în frunte cu d. Pizone şi d-ra Marilena Bodescu, în urma splendidului succes obţinut cu prima revistă, va da Joi 22 Sept. în sala Sidoli a doua şi ultima reprezentaţie în vasta sala Sidoli. — Se va reprezenta cea mai nouă creaţie revuistica „Treaba mea" 2 acte şi 8 tablouri de cele mai recente actualităţi şi întreaga epoca oglindită în humor şi sarcazm.—200 costume, grandios balet, orchestra proprie.—Această revistă s'a reprezintat de 70 de ori în şir pe scena Teatrului Nou din Bucureşti. — Biletele se pot obţinea de pe acuma la Cassa Teatrului Sidoli.

ECOURI

— Dl. Dr. Enric Pekelman dentist, întors în localitate, şi-a reluat consultaţiile.

— *Şcoala de Arte şi Industrie Casnică de sub Direcţia D-nei Eleonora Lohan primeşte înscrieri de eleve până la 1 Octombrie. Cererile se vor adresa la Secretariatul Şcoalei (str. C. Negri Ogr. Bis. Bărboi). Se primesc comenzi şi se vând din Bazarul Şcoalei, covoare şi alte obiecte de industrie casnică cu preţuri foarte convenabile.*

— Vineri 23 Septemb. va avea loc la „Terasa Gloria" un festival artistic-literar, dat de Liga culturală evreiască în folosul Cantinei Muncitoreşti-Iaşi.

— Nici cadouri, nici rabaturi, nu acordă „Librăria Centrală" din str. Mărzescu. — Insă, vinde mai eftin ca oriunde, toate articolele de librărie şi papetărie. — Mare depozit de rechizite şcolare.

— Fabrica de Bretele şi Cravate *„Star"* s. a. Iaşi str. Mărzescu 22 (Palatul Băncii Dacia, în curte) a pus în vânzare, chiar în localul fabricei, un mare stok de **Cravate** şi **bretele** pe cari le vinde *direct consumatorilor* cu preţurile fabricei. Numai până la finele lunei Septembrie. — Orele de vânzare : 10—12 şi 4—6 zilnic.

— Vizitând Magazinul *„La Napoleon Bonaparte"* vis-a-vis de Prefectura poliţiei, te poţi convinge că în adevăr găseşti *Mărfuri* de orice calităţi şi cu *preţuri* ce te lasă uimit cât sunt de eftine şi deci reclama ce se face este înferioară realităţei. — Nu uitaţi a-l vizita înainte de a cumpăra în altă parte.

†

Direcţiunea Liceului Internat

are durerea să anunţe încetarea din viaţă a vrednicului şi credinciosului portar

Traian Cardaş

care aproape 30 de ani s'a bucurat de dragostea şi stima tuturor celor care i-au cunoscut hărnicia şi exactitatea în executarea îndatoririlor şi buna cuviinţă în raporturile cu publicul şi elevii.

Inmormântarea va avea loc Vineri ora 2.30 p. m., cortegiul pornind de la Morga Spitalului Sft. Spiridon.

Teatru Cinema Sidoli

Compania de Reviste I PIZONE, — Bucureşti

Joi 22 Septembrie ora 9 jum.

A DOUA ŞI ULTIMA REPREZENTAŢIE cu revista

TREABA MEA

în 2 acte şi 8 tablouri de Nicou, Nicou, Botin

In frunte cu **MARILENA BODESCU**, Lili Vasiliu, E. Fotache, J ni Smilovici. — **PIZONE**, Băjescu-Oardă, Fotache, Şerbănescu, Popescu,. E Niculcea.

Ansamblu 60 persoane, — Corp Balet 20 Balerine.

200 Costume. Orchestra 15 persoane.

LICEUL de BĂEŢI, ŞCOALA SUPERIOARĂ şi ŞCOALA ELEMENTARĂ de COMERŢ

„MIHAIL KOGALNICEANU"

COLI CU DREPT DE PUBLICITATE. — IAŞI, STR. C. A. ROSSETI No. 8.

Inscrierile au început şi se fac în toate zilele de lucru în orele 4—6 p. m.

Elevii se primesc în clasa I de liceu sau comerţ, fără examen de admitere, şcoala fiind particulară ; trecerea dintr'o clasă în cea superioară se face în şcoală, ministerul luând doar toate măsurile de control prin organele sale,

Examenul de admitere în clasa 5-a de liceu se face pentru elevii şcoalei, în şcoală în faţa unei comisiuni compuse din profesori ai şcoalei şi prezidate de un delegat al Ministerului. *Elevii ce vor urma clasa a 4-a la alte licee trebue să dea examen de admitere în clasa a 5-a la şcolile statului şi apoi se pot înscrie la acest liceu,* Cursurile se ţin după programa şcolilor Statului ; şi aici e în vigoare regulamentul şcolilor publice.

Direcţiunea liceului dorind a veni în ajutorul părinţilor lipsiţi de mijloace şi funcţionarilor a hotărât ca în acest an, să se înfiinţeze şi clase paralele, la care taxa şcoiară va fi egală cu cea de la clasele paralele ale şcolilor statului din Iaşi, dacă vor fi câte 40 înscrieri de clasă. Astfel la orice clasă paralelă taxa e de 6000 lei.

Atât elevii noi cât şi cei ce au urmat în anul trecut cursurile acestui liceu trebuesc să se înscrie până la 10 Septembrie.

LICEUL STATIZAT de DOMNIŞOARE

al Societăţii ortodoxe Naţionale

„ELENA ODOBESCU"

IAŞI,—Strada Lascar Catargi 22

Curs liceal după programa şcolilor de fete gr. II, Profesoare străine pentru limbi moderne.

Inscrierile în clasa I-a se fac fără examen de admitere,

Preţul externatului : **curs inferior — 9000**

curs superior — 11000

(PLATA în 3 RATE)

Inscrierile se fac în fiecare zi între orele 9-12 a.m. şi 4-7 p.m.

ȘTIRI DIN ȚARĂ ȘI STRĂINATATE

„OPINIA" LITERARĂ ȘI ARTISTICA

Se zice că...

Societatea ne impune, şi nu rare ori, o anumită limită în atitudini şi o anumită stringenţă în moravuri. Dacă, din capriciu sau exces de independenţă, abdicăm de la preceptele clasicei bunei cuviinţi, opinia publică ne execută strict, aspru, fără reticenţe, fără căi de apel. E adevărat că, dintr'un convenţional punct de vedere, această îngrădire exercitată de ambianţă e necesară şi prudentă. Există însă o serie de manifestări acoperite în deobşte de bârfeli şi mahalagisme, chiar atunci când, în realitate, ele nu merită a emenea tratament radical. Un exemplu-tip: domnişoara, care câteva zile acordă unui domn o tovărăşie cinstită, primeşte din partea celor mulţi un credit larg de aprecieri meschine. Decât un lucru; persoanele vizate ar trebui să răsplătească aceste clevetiri cu cea mai severă nepăsare, fiindcă adevărata opinie publică nu este nici iureşul guraliv al femeei din vecini nici părerea îngustă a altor minţi înguste.

b.

FAPTE

Suprimarea aplauzelor

O nouă experienţă s'a făcut în acest sens la un teatru din Lyon. După fiecare sfârşit de act spectatorii se abţineau să bată din palme. Consecinţa a fost, ca şi în alte dăţi, extrem de dăunătoare pentru interpreţii, care s'au obişnuit să găsească în aplauze şi o recompensă şi un stimulent. Publicul, convins de jocul fad al actorilor, a renunţat a doua sară la sistemul suprimării aplauzelor. Efectul a fost imediat şi elocvent.

Asociaţia poeţilor

Va lua în curând fiinţă la Paris şi va avea probabil ca preşedinte pe Paul Valery. Printre alte multe proecte se află şi unul cu privire la alcătuirea unui vast dicţionar de rime. Deasemeni se va desbate într'o serie de şedinţi chestiunea poeziei fără ritm, rimă şi strofe. Se va mai pune în discuţie cazul dacă fiecare vers trebue să înceapă neapărat cu literă mare, dacă idei abstracte filosofice pot constitui material de inspiraţii, dacă proza poetică face parte din poezie, etc.,.

Răspuns bachic.

Se ştie că poetul francez Raoul Ponchon este un mare amator de băuturi spirtoase, aşa încît se spune despre el că scrie, ca şi Verlaine, mai bine cu vin decît cu cerneală. Odată un neamţ proaspăt sosit la Paris îl întrebă:

—„Cum se spune „inimă" în limba franceză: *le coeur sau la coeur*?" Şi Ponchon răspunse sincer:

—„Nu se zice nici într'un fel; se spune numai *liqueur*".

Antologia ploii

Doi tineri scriitori francezi Jean Divoire şi Lucien Cohen lucrează la o antologie, care să cuprindă, pe cât e posibil, tot ce s'a scris despre ploaie în versuri şi proză. Scriitorii nu specifică însă dacă e vorba esclusiv de literatura ţării lor, sau vor face apel şi la literaturile străine. La noi Bacovia le-ar putea oferi o demnă pagină din această antologie.

Lebăda lui Barthou

Ziarul nostru a publicat acum trei zile un clişeu, înfăţişând pe Barthou, ministru al Franţei, în momentul când alerga să prindă o lebădă. O scriitoare a ţinut să adauge cu subînţeles: „când n'ai căpşune, te mulţumeşti cu prune".

x **Loterie.** — *Cine vrea să câştige o vilă la Tekirghiol Movilă*, să ia un bilet la loteria Societăţii pentru combaterea tuberculozei la copii, care se trage în ziua de 15 Octombrie a. c.

Biletele se găsesc la farmacia Terenzi din strada Lăpuşneanu.

ASPECTE

(Continuare din pag I-a)

mult şi împrejurările i-au fost favorabile întotdeauna; s'a întâmplat ca Fălcoianu să fure şase zeci de milioane şi astfel să rămână vacant postul de director al Monitorului Oficial.

Dl. Moldovanu va fi numit în locul foarte bine retribuit al lui Fălcoianu, asigurându-şi pe viaţă o situaţie materială excepţională.

In orice caz, numirea nu este rea; în materie de tipografie, d. Moldovanu se pricepe îndestul ştiind ce înseamnă un vingalac, un şpalt, o corectură şi cunoscând mecanismul unui atelier.

Şi mai este un bine: cât talent deţine d. Moldovanu, va fi suficient să controleze stilul atâtor decrete, publicaţii şi anunţuri, cari până acum apăreau în foaia oficială a ţării ruşinos redactate.

D. Moldovanu are posibilitatea deci să câştige şi simpatii detractorilor săi; părăsind complect literatura originală, să dea o formă literară maculaturii din Monitorul Oficial; în modul acesta, va aduce ţării recunoscătoare o operă de două ori utilă.

G. SPINA

„Principii de drept comparat"

(Continuarea din pag. I-a)

primele lui începuturi pe care le găseşte la vechii legislatori Solon şi Licurg care nu cutez u să e aboreze legile ţării lor, decât după ce efectuau prin călătorii, studii comparative în ţări străine cum era Asia Mică, Creta şi Egiptul".

Pentru a sublinia ideile autorului, dl. prof. G. Plastara încheie astfel:

„In partea finală a lucrării găsia determinată funcţia dreptului comparat care se rezumă la crearea legislativă.

Interesante sunt deasemenea părările asupra criticilor adus dreptului comparat după-care aceste s'ar confunda fie cu studiul legislaţiunilor străine, fie cu sociologie juridică. Ca şi autorul, credem că toate aceste critici sunt departe de a ridica raţiunea de a fi şi valoarea dreptului comparat, care ori şi ce s'ar spune este cerută de realităţile juridice contimporane.

Contribuind la răspândirea acestor idei, care după noi reprezintă adevărul necontestat în materie juridică, suntem convinşi că merituoasa lucrare a d-lui G. Băileanu va fi de mare folos".

x Pentru 23 Septembrie, a fost convocat în Capitală consiliul central Bisericesc al Sft. Sinod, pentru a se stabili dacă Sanctitatea Sa Patriarhul Miron Cristea poate cumula şi prerogativele Inaltei regenţe.

SITUAŢIA EPIDEMIILOR IN IAŞI

N'avem paralizie infantilă în oraş.— Febra tifoidă în scădere.— Mersul scarlatinei.

Până astăzi n'avem nici un caz de paralizie infantilă în oraş. Numai în judeţ s'au declarat trei cazuri în Pârliţi, Redium lui Tatar şi Holboca, pe care le-am anunţat la timp.

Dintre cei cinci copii aduşi din Bălţi, în urma consultului d-lui prof. dr. Graţoschi, numai patru aveau paralizie infantilă. Copiii bolnav au fost internaţi în Clinica Infantilă.

Al cincilea copil a fost trimis înapoi la Bălţi.

*

La Iaşi, febra tifoidă este în continuă scădere.

Se înregistrează câte un caz la opt şi zece zile.

Ieri s'a declarat un caz în Socola.

Până în câteva zile epidemia de febră tifoidă va fi complect stinsă.

Ieri au ieşit din spitalul de izolare 5 bolnavi de febră tifoidă, complet vindecaţi.

Au mai rămas izolaţi în spital 13 bolnavi.

*

Pe ziua de ieri s'au declarat două cazuri noi de scarlatină: unul în oraş şi altul în judeţ.

Primul s'a declarat în str. Vasile Lupu 100, iar al doilea în comuna Tomeşti.

Bolnavii au fost internaţi în spitalul de izolare.

Ieri au fost eliberaţi din spital cinci scarlatinoşi vindecaţi.

Au mai rămas internaţi în spitalul de izolare 40 de bolnavi de scarlatină.

*

In str. Anastasie Panu, unde s'a declarat acum 10 zile un caz de febră tifoidă, s'au luat probe de apă şi s'au făcut analize.

Laboratul de Bacteriologie a găsit apa contaminată.

REP.

Doi bandiţi au fost prinşi în pădurea Frumuşica-Iaşi

Eri seară o poteră de jandarmi de la postul din Unţ ştilaşi, pe când îşi făcea obişnuita patrulare, apropiindu-se de pădurea Floriţoaia, zăriră în desiş o lumină.

Indată jandarmii se apropiară de acel loc. In mijlocul pădurei, doi indivizi făcuseră focul.

Simţind pe jandarmi, unul din indivizi o luă la fugă lăsând pe tovarăşul său lângă foc.

Câţi-va jandarmi se opriră lângă acesta iar alţii se luară după fugar, reuşind să-l prindă.

El este un vestit hoţ de cai anume Gh. Rotaru.

Celălalt individ este banditul Iacob Vaipan. El era mort fiind împuşcat în cap.

Gh. Rotaru a fost arestat, şi va fi adus la Iaşi astăzi.

Se crede că se va putea da de urmele unei întregi bande din care aceştia făceau parte.

Fântâna de la Smeeni a fost desfiinţată

D. profesor dr. Angelescu, ministrul instrucţiunii şi şeful organizaţiei liberale de la Buzău, a intervenit la direcţia serviciului sanitar, cerând să se oprească traficul ce se făcea cu „fântâna miraculoasă" de la Smeeni, ale cărei ape conţin colibaccili şi 340.000 germeni diferiţi la centimetru cub. De eri, pelerinajul suferinzilor la Smeeni a încetat.

In jurul sinuciderii la Lic. Internat

Am anunţat ieri că Traian Cardaş, vechiul portar al Liceului Internat şi-a pus capăt zilelor, strângulându-se.

In legătură cu aceasta se mai spune că sinucigaşul, era bolnav în ultimul timp şi urma tratamentul unui medic. Gândul sinuciderii îl urmărea mai de mult.

*

Astăzi se va face autopsia cadavrului, întrucât sunt şi unele bănueli.

Pentru prevenirea paraliziei infantile

Ce spune d. dr. Cazacu.—Lipsa de local pentru izolare.—Necesitatea înfiinţării unui centru de reeducare

D. dr. Cazacu, directorul regiunei sanitare, a discutat cu ministrul sănătăţei, chestia copiilor bolnavi de paralizie infantilă.

*

Vom avea oare şi în Iaşi o epidemie de paralizie infantilă?

Părerile medicilor sunt divizate în această privinţă.

Unii cred că nu vom scăpa —alţii socotesc că apropierea ernii va fi poate o salvare.

In ori ce caz în Iaşi, se adună, şau urmează a se strânge laolaltă nu numai eventualii bolnavi din Iaşi, dar şi cei din judeţ şi chiar din alte judeţe.

Am arătat, că cinci copii bolnavi au fost aduşi din judeţul Bălţi. Ori, din declaraţia făcută de către d. profesor Ciucă la spitalul de izolare va fi greu să fie internaţi şi aceşti bolnavi, după cei cu scarlatina, febra tifoidă şi toate celelalte boli contagioase.

Trebue prin urmare găsit un al doilea local,—care să fie, fără întârziere amenajat.

D. dr. Cazacu cere stăruitor aceasta.

*

Vine imediat nevoia creărei unui centru de reeducare.

In adevăr, în cele mai multe cazuri, boala nu este mortală, dar copii se aleg cu paralizia parţială a membrelor. Se cere o reeducare, pentru ca cei bolnavi să se poată folosi de muşchi şi să nu rămâie nişte paralitici pe viaţă. Deocamdată se trimet copii la clinica d-lui dr. Graţoschi. Ori, nu mai insistăm asupra încăperilor acestei clinici. E dar nevoia de a se crea un centru de reeducare, înzestrat cu toate aparatele de agenţi fizici şi de gimnastică Zamders.

D. profesor dr. Slătineanu a cerut ca acest centru de reeducare să fie instalat la Ospiciul Socola, — care are şi medici specialişti şi încăperi suficiente.

In interesul sănătăţii Iaşului, d. dr. Cazacu stăruie pentru ca acest centru să ia fiinţă cât de curând.

DAN

OBSERVAŢII MEDICALE

(Continuare din pag. I-a)

Este un cuib care nu aşteaptă decât să roiască.

Din fericire, organismul ştie să se apere în mod spontan contra acestei ameninţări.

In prezenţa pericolului, el reacţionează: fundul alveolei se întăreşte, devine grăunţos, formează o barieră rezistentă. Dar poate veni un moment de slăbire a acestei apărări, sau se produce un atac ceva mai energic din partea asaltatorilor minusculi, şi infecţia doboară obstacolul.

Germenii n'au un drum mare de făcut pentru a găsi vase sanguine care primesc pe emigranţi şi le înlesnesc marea călătorie în cursul căreia ei sunt capabili să provoace mari stricăciuni.

•

Sunt dinţii un pericol atît de mare pentru cei care-i poartă? Ce trebue să facem pentru a înlătura pericolul? Americanii pretind că „devitalizînd" pulpa dintelui, se închide lupul în stînă — adică se introduc microbi care apoi îşi fac drum mai departe. Lucrul acesta a fost adevărat pe vremea cînd dentistca era la început, şi practicianii nu ştiau să ia toate măsurile de dezinfectare şi curăţire. Astăzi însă se cunoaşte îngrijirea dinţilor şi chiar a canalelor lor, în aşa mod, în cît se evită infecţiile şi celelalte urmări.

Concluzia la cele de mai sus, e nevoia absolută de o higienă bucală şi mai ales dentară foarte îngrijită.

Această higienă trebue învăţată şi impusă de la cea mai tânără vrâstă. Timpul când părea ridicol să pui copiii să se spele pe dinţi a trecut, dar sunt încă foarte mulţi care neglijează complect îngrirea gurii.

Prin simpla întreţinere a curăţeniei gurei şi a dinţilor, îndepărtează microbii sau îi împiedică să se dezvolte. Arsenalul acestei higiene necesare se compune din scobitori, periuţă (o periuţă aspră, care face gingiile să sângereze câteva zile la început) şi din puţină apă proaspătă, parfumată sau nu. Cu aceste arme atât de simple mânuite cu frecvenţa cuvenită şi mai ales după masă, se vor înlătura infecţiile şi complicaţiile mai mult sau mai puţin generale.

OBS.

INFORMAŢII

x In legătură cu consfătuirea pe care au avut-o la Slănic unii dintre fruntaşii liberali ieşeni, suntem în măsură a afirma că întrucât la această întrunire n'a luat parte d. C. Crupenschi, şeful organizaţiei locale, nu s'a hotărât nimic definitiv nici în chestia numirii noului prefect, nici în chestia desemnării ajutoarelor de primar.

Piaţa Valutară

Leul la Paris a cotat ieri 15,90 la Zurich 3.21.

Devizele în Capitală au notat: Francul francez 6,35; belga belgiană 22,50; francul elveţian 31,20; lira engleză 787; dolarul 161.50; lira italiană 8.12; coroana cehă 4.85; Rentenmark 38,45.

x Parchetul a lansat mandat de arestare contra manipulantului Gh. Orez, din neglijenţa căruia s'a produs tragicul accident de tramvai din str. Nicolina.

x Cafegiul Şapse Abramovici din gară a fost condamnat la 15 zile închisoare şi 10,000 lei amendă pentru că a permis în localul său jocurile de noroc.

x Mâine începe examenul de admitere la Seminarul Veniamin. Comisiunea va fi prezidată de părintele Cicerone Jordăchescu, rectorul Seminarului.

x De pe urma defunctului Solomon Wachtel n'a rămas nici un testament, aşa că averea rămâne a se împărţi exclusiv între cei 8 copii.

x **Furtul dela d. V. Iamandi.**— Am relatat eri furtul dela d. deputat Victor Iamandi. Cercetările în jurul acestui furt, continuă cu greu, întrucât până în prezent, nu s'a putut stabili ce anume s'a furat.

Se aşteaptă reîntoarcerea în oraş, a d-nei Iamandi, pentru a putea da indicaţiile necesare, asupra obiectele furate.

x Preţul pâinei—a fost menţinut acelaş pentru toate calităţile.

x Eri dimineaţă a avut loc o lungă întrevedere între d. Duca ministru ad-interim la externe şi d. Diamandy, ministrul nostru la Paris.

D. Diamandy ar fi insistat pe lângă d. Duca să fie transferat la Londra, în locul ocupat pînă acum de d. Titulescu şi care este vacant.

x Un ziar din Capitală afirmă că fuziunea anunţată între partidul poporului şi partidul d-lui Iorga nu va fi înfăptuită în cursul toamnei.

x Comisiunea pentru numiri şi înaintări de funcţionari publici judeţeni a fost convocată pentru ziua de 26 Sept crt.

x *Cadavru pescuit.*—Pe teritorul com. Ungheni a fost pescuit în Prut cadavrul unui necunoscut în vrâstă de vre'o 50 de ani.

Se fac cercetări pentru stabilirea identităţei cadavrului.

x Comitetul societăţei de gimnastică, Sport şi muzică, întrunindu-se, a convenit să organizeze un banchet, de sărbătorirea d-lui Osvald Racoviţă, ca primar.

x *Noile consiliere comunale.*— Se afirmă, în cercurile consiliului municipal că în conformitate cu legea, vor fi cooptate în consiliu, d-nele Simionescu, Eraclide şi dr. Ochs.

x Societatea „Propăşirea Iaşului", urmărind scopul de a trezi interesul cetăţenesc pentru ridicarea pe o treaptă mai înaltă de civilizaţie a gospodăririi oraşului, îşi începe activitatea sa de propagandă prin o serie de conferinţi publice gratuite.

Duminică, 25 Septembrie ora 10 dimineaţa, va avea loc *în sala Teatrului Sidoli*, prima conferinţă, ţinută de *d l dr. Panait Zosin*, care va vorbi despre:

Iaşul în cadrul României întregite.

x D. I. Petrovici, fost ministru este aşteptat în localitat pentru sfârşitul săptămânei viitoare.

D-sa se află actualmente la Carlsbad, şi va veni în Iaşi la 29 Septembrie.

Cu această ocazie, va avea loc şi o adunare a comitetului executiv local al organizaţiei averescane.

x Mitropolia Moldovei a aprobat d-nei Ana Topolschi, catolică de loc din com. Mânzăteşti-Iaşi, să treacă la ortodoxism.

x I. P. S. S. Mitropolitul Pimen va pleca în astă seară la Bucureşti.

x ACCIDENT.— Eri, automobilul No. 26 R.M.S. pe când venea pe str. Carol, în dreptul cofetăriei Vlădescu, şi-a pierdut direcţia, rupîndu-i-se frîna.

Automobilul a dat peste cotiugarul lui Ion Timofte din Copou. Cotiugarul a fost sfărâmat şi calul rănit.

Măreţ **Interesant**

La Cinema Sidoli

PARADA cea MARE

Gigantic **Veridic**

Otravă pentru şoareci şi guzgani

De vânzare la:

Iosef Marcu „La Cămila", Iaşi

Drog. „Venera" Gust. Segal Iaşi

Ornştein & Bieber, Iaşi

Prospecte şi informaţiuni **la reprezentanţa generală „ROMANIL" S. A.**

Bucureşti, B-dul Domniţei 3

AVOCAT

V. CIREŞ

Str. I. C. Brătianu 49

România

Corpul Portăreilor Trib. Iaşi

PUBLICAŢIUNE No. 120

Anul 1927, luna Septemb. 16 zile

Se publică spre cunoştinţa generală că conform adresei D-lui Jud. Ocol II Urban Iaşi, No. 24154 | 927 se va vinde prin licitaţie publică în ziua de 30 Septembrie 1927 ora 3 p. m. averea mobilă secvestrată de la D-l Gh. Neculau din Iaşi stradela Sărăriei No. 24 cu procesul verbal No. 1112 din 19 Aug. a. c. la pretenţia Primei Societăţi de Economie din Iaşi, avere consistând în diferite mobile casnice.

Vânzarea se va face pe bani gata în asistenţa D-lui comisar respectiv şi în Piaţa Sf. Spiridon.

Portărel, B. Stancov

Dr. Marcu Caufman

BOLI INTERNE VENERICE şi SIFILIS

Consultă zilnic 2–8 p. m.

Iaşi, str. Palat 52

PERFECT contabil şi corespondent în limbile Română, Germană şi Franceză dispunând de câteva ore libere oferă asemenea servicii, la birouri şi case comerciale.

Adresa la ziar sub *„Ghedeon"*.

BIBLIOTECA UNIVERSITĂȚII IAȘI
Biblioteca Universității Loco

No. 6101

3 LEI EXEMPLARUL

VINERI 23 SEPTEMBRIE 1927

OPINIA

ZIAR POLITIC COTIDIAN

Lei 1000 pe un an
„ 500 „ 6 luni
„ 300 „ 3 luni

ANUNCIURI
se primesc la toate
Agenţiile de Publicitate
şi la
Administraţia ziarului
Iaşi—Str. Gh. Mârzescu 17

Este sîngele regesc o fericire?

DATORII ŞI DREPTURI REGEŞTI

de *Maria, Regina Romîniei*

Ţara aceasta este în plină desvoltare: vechi certuri de familie şi invidii locale au trebuit să fie înăbuşite pentru ca cea mai necăjită, cea mai năvălită, cea mai hărţuită şi cea mai disputată ţară să fie în stare de-a progresa şi a se desvolta în tihnă.

De aceia a trebuit un şef străin de certurile trecutului, fără legături de înrudire în ţară, fără relaţii; unul care să stea deoparte şi deasupra tuturor şi să aibă o privire mai îngăduitoare, mai înţeleaptă, mai puţin personală şi mai puţin egoistă; unul care ar primi greaua sarcină ca o datorie a vieţii, unul care să facă acestea, cum s'ar zice, din adevărat îndemn.

Două generaţii s'au găsit care au avut o reală chemare; două care au căzut în datoria lor, în sarcina lor, în drepturile şi îndatoririle lor, când au primit tronul oferit. Pentru ele sângele regesc a fost o binecuvîntare şi o putere.

Este punctul de vedere regal absurd? Poate, pentru spectatori. Dar pentru cei care sperau să treacă făclia dela o generaţie la cealaltă, atîta timp cât ei reprezintă încă o chemare; pentru acei care au nevoie de un conducător, de un sprijin, de unul care să aibă „regeasca răbdare a măririi“.— pentru aceia el poate fi o adevărată şi sfîşietoare tragedie.

Este oare sîngele regal o binecuvîntare? Da şi nu!

Este o binecuvîntare atîta timp cât ţii calea dreaptă, atîta timp cât crezi în drepturile tale regeşti, care nu înseamnă altceva decât regale îndatoriri, nimic altceva decât frumosul şi străvechiul „noblesse oblige“.

In adevăr, dacă, deşi cu amărăciune, însă cu o măreaţă uitare de sine, îţi închipui să trăeşti pentru cea mai înaltă împlinire a datoriilor, atunci da,— sîngele regal este o binecuvîntare. El te ajută să stai deoparte, să fii un spectator, care nu trebuie să se coboare în mulţime; îţi ajută să fii veşnic gata pentru a mulţumi cererile unui întreg popor, care cau ă'n sus spre tine, slăvindu-te, dar care deasemenea îţi istoveşte viaţa cu veşnicile sale năzuinţi, cu veşnicile sale nevoi, cu veşnicile sale cârteli, cu veşnicile sale bănueli.

Toţi sânt pismătăreţi şi neîncrezători.

„Un alaiu nenumărat de însoţitori şi nici un prieten; o mie de glasuri şi nici un cuvânt al adevărului; o sută de uşi şi nici o chee“.

Intr'o legendă, pe care am scris-o arătam pe un bătrân rege exclamând: „O sută de uşi şi nici o chee!“... nici un secret, nimic pe care să fii stăpân, decât numai prin voinţa lui Dumnezeu şi-a poporului! O vitrină, în care nu eşti la adăpostul privirilor mulţimii...

Dar când sângele e în adevăr regesc, el primeşte acestea, cunoaşte marea lege: nimic pentru nimic, nici un drept fără obligaţiuni, nici o onoare fără inevitabila sclavie ce implică asemenea onoruri.

O desigur, o asemenea existenţă pare posacă şi singuratică, rece şi deşartă.

Dar eu mă ridic mândră şi mărturisesc că nu este aşa. Căci, în cele din urmă, fiecare treaptă impune jertfe, îngrădiri şi restrângeri.

Muncitorul trebue să stăruie în ceasurile de muncă, bancherul la tarabă, ţăranul la câmp cârmaciul la vaporul său; nimeni nu poate să se lase a fi purtat numai de gustul său; fiecare are obligaţii pecare trebue să le împlinească cu credinţă, până ce cade subt povara lor.

Iar dacă libertatea unui rege e mai mică decât a celorlalţi muritori, nu-i sânt în schimb mai mari ca oricui şi onorurile bunurile, datoriile şi răspunderile?

Veşnicul schimb între a da şi a lua: nimic pentru nimic.

Copilul regal se naşte cu ideia că lui i se cuvin, înaintea altora, toate în viaţă; lui îi revine jilţul cel mai de seamă; nimeni nu stă în faţa lui să-i împiedice vederea, nimeni nu-l împinge, nu-l calcă pe picioare; călătoreşte în voie, mai curat, mai uşor; maşina sa poate trece prin orice îmbulzeală, fiecare îi face loc, nu e niciodată înghesuit; el ajunge cel dintâi; fiecare se descoperă când el trece, figurile se înseninează, surâsuri îl întâmpină, mâni se agită, privirile îl urmăresc cu interes... el e cel dintâi; nimeni nu-i contestă acest drept; nu e nici o concurenţă, nici o tăgăduire; nici o gelozie, nici o întrecere, nimeni nu-l ofensează nici nu-l dă la o parte.

Intr'un cuvânt, acestea sânt foloasele, care nu pot fi decât măgulitoare, şi satisface orice mândrie. Aceasta e faţa practică, materială a avantagiilor exterioare; dar mai e o latură mult mai profundă, mai sfântă a privilegiilor unui rege. El e şeful, suprem arbitru, înalta curte la care obijduitul poate să se îndrepte, el e părintele poporului său, singurul care poate să răstoarne tot; în el speră desnădăjduiţii pentru care e ultima speranţă. El are o inimă largă, din care dragostea nu poate fi izgonită; ochiul lui e veşnic treaz, niciodată obosit; mâna-i plină, niciodată nu se deşartă. Aşa este regele faţă de ţara ce are nevoie de el şi-i doreşte ani îndelungaţi.

Pe cei de sânge regesc, pe cei ce cred în menirea lor, în tradiţia lui „noblesse oblige“, aceste avantagii, onoruri, privilegii, drepturi sfinte, îi răsplătesc de dorinţa libertăţii şi de sacrificiile şi izolarea impusă prin situaţia care-i sileşte să fie făpturi deosebite.

Este sângele regesc o binecuvântare? Da! Când eşti gata să trăeşti de-asupra tuturor acestor obligaţiuni; nu! dacă tăgăduieşti dreptul din naştere. In cazul acesta devine un blestem.

Acela care crede că poate cumpăra libertatea prin negarea castei sale şi prin respingerea regalităţii, acela nu găseşte nici adevăratul repaos, nici o adevărată compensaţie, nici o adevărată satisfacţie, nici o adevărată fericire, nici măcar pacea; pentrucă sângele regesc din el chiamă într'una trecutul pe care l-a disprefuit şi care, în contra sacrificiilor impuse, are un răsunet tocmai în libertatea, ce, în definitiv, nu este altceva decât un cuvânt cu felurite înţelesuri. Libertatea singură nu i-a dat şi nici nu-i poate da ceva.

Sângele lui regesc îl stăpâneşte, nu poate scăpa de el, căci curge în vine fără voia lui şi cu el rămân toate amintirile lucrurilor care erau poate plictisitoare, severe şi singuratice, dar care erau totuşi nobile şi de preţ şi puternic înrădăcinate în sufletul lui.

Cine s'a născut în cătuşele regalităţii, în datinile ei, cu onorurile ei, cu garda ei specială,—nu mai poate scăpa de ele şi nu mai este liber.

In cazul acesta, e vădit că sângele regesc nu e o binecuvântare, ci un blestem...

Alte fraude

S'au descoperit mari fraude la depozitul de remontă Jigăiia, aparţinând corpului 2 armată.

Sunt implicaţi agronomul-şef al regiunii, Ştefan Gorgăgescu şi inspectorul agronom Augustin Morariu.

Fraudele sunt evaluate la 3 milioane.

In pag. III-a

Ultima Oră

telegrafică şi telefonică

Actualităţi politice

Competitor la regenţă?

„Le Matin“ publică într'un număr recent următoarea telegramă primită din Belgrad.

„La Bucureşti se svoneşte că generalul Averescu va fi numit membru al Consiliului de regenţă, pentru a înlocui pe patriarh a cărui prezenţă în acest Consiliu a întâmpinat o vie opoziţie“.

Probabil că d. gen. Averescu, părăsit de amicii din ţară, şi-a găsit prietini la... Belgrad. Aceştia, neavând nici o putere să-l reînvie ca om politic, vor să-l transforme în regent. Dar d. Ionel Brătianu, care cunoaşte oamenii, îl va prefera desigur ca prim-ministru. Dovadă sunt încercările ce s'au făcut pentru a inventa cu orice preţ parlamentari averescani.

Excedent sau deficit?

D. Vintilă Brătianu s'a lăudat în străinătate că, prin chibzuinţa d-sale, a obţinut mari excedente bugetare.

Dacă e aşa, de ce n'a fost în stare să plătească un spor omenesc la funcţionari? Vistiernicul nostru se amăgeşte probabil întâiu pe sine cu socoteli făcute pentru viitor şi puse pe seama trecutului. Mult mai pesimist, d. Mantu, şeful partidului naţional ţărănesc, afirmă că există un deficit de şapte miliarde în gestiunea finanţelor publice. Numai bietul contribuabil nu poate spune nimic: el trebue să plătească şi să privească cum banii se risipesc în fraude şi sinecure.

—Y—

NOTA VESELĂ

Incurcătură

Inchipueşte-ţi, scrisoarea pentru Puiu am pus-o în plicul cu adresa lui Rudi... Ce o să zică Mişu când o afla?

Prinţesa studentă

Prinţesa Iuliana, moştenitoarea Olandei, s'a înscris la facultatea de drept din Leyda. Ea şi-a stabilit reşedinţa într'un sat pitoresc, aproape de Leyda şi pentru a simplifica raporturile cu cei din jurul ei, şi-a luat un pseudonim.

In tot timpul studiilor de drept, prinţesa Iuliana se va numi Lockie van Buren şi probabil că în fiecare dimineaţă va face cursa obişnuită cu tramvaiul, de la locuinţa ei la Universitate, alături de muncitorii umili.

In hotărârea prinţesei Iuliana, pe lângă dorinţa de-a se instrui este şi acea de-a fi fără nici un protocol alături de tovarăşele ei de muncă, de-a fi o femee ca toate celelalte. Dar ceeace a îndemnat-o mai ales să se scoboare depe treptele tronului, în mijlocul mulţimei pe care o va conduce mâine, este conştiinţa necesităţii de-a cunoaşte de aproape şi serios, viaţa şi nevoile reale ale poporului său.

NOII MEMBRI NEPERMANENŢI AI LIGEI NAŢIUNILOR

Senatorul *Dandurand*, reprezentantul Canadei şi ministrul plenipotenţiar *Erich*, reprezentantul Finlandei.

ASPECTE

„Căderea“ lui Mihai Codreanu

N'am asistat la reprezentarea lui „Cyrano de Bergerac“; ştiu însă că ea nu putea fi decât un succes: şi pentru Teatrul Naţional şi pentru Mihai Codreanu şi pentru actori.

Cunoaştem traducerea, care pentru noi are valoarea unui original în limba românească; tălmăcirea atât de anevoioasă a operei lui Edmond Rostand de către Mihai Codreanu, rămâne una din cărţile bune ale literaturii noastre şi o indicaţie pentru toţi acei cari îşi închipue că e suficient să poţi mânui dicţionarul francez-român pentru a reda versiunea românească a unei lucrări franceze. De altfel „Martira“ şi „Prinţesa'ndepărtată“ au dovedit de mult talentul de mare traducător al lui Codreanu.

Nu ori cine este traducător; în afară de „Tălmăcirile“ lui St. O. Iosif şi acelea în colaborare cu Dimitrie Anghel, tot ce s'a transpus din literaturile străine în româneşte, se reduce la valoarea unei teme de şcolar mai mult sau mai puţin apt. Să ne amintim că Georges Hérlle şi contele de Prozor, în Franţa, şi-au stabilit o glorie de mari scriitori traducând primul opera lui D'Amunzio şi al doilea opera lui Ibsen...

Dar Mihai Codreanu s'a întors desamăgit din Capitală: aproape unanimitatea critice dramatice din subsolurile gazetelor bucureştene, s'a pronunţat cu o notă rea pentru reprezentarea lui „Cyrano de Bergerac“.

Cunoaştem moravurile cafenelei din Bucureşti, unde mai stărue încă o antipatie pronunţată pentru tot ce poartă eticheta moldovenească şi în special ieşană. Regionalismul literar l-au inventat domnii din Capitală cari privesc chioraş la orice manifestare care porneşte din altă parte decât de pe malurile poetice ale Dâmboviţei. Acolo se formează conspiraţiile de tăcere împotriva scriitoriilor din provincie, acolo se decretează sentenţios cine merită să facă parte din Arcadia literară pe care o conduce „spiritul critic al d-lui Lovinescu Eugeniu şi modelul lansat de Mircea Rădulescu sau Victor Eftimiu.

Pentru Bucureşti este un eveniment „Meşterul Manole“ şi „Thebaida“; pentru criticii de acolo, versul a rămas să fie în-

(Continuarea în pag. IV-a)

Din toată lumea

Contra accidentelor de automobil. — Accidentele de automobil au provocat adevărate hecatombe în ultimul timp. Alarmaţi de această nouă epidemie, deputatul francez Charles Lambert a adresat ministerului de lucrări publice o interpelare în care arată nevoia de a se lua măsuri pentru aplicarea riguroasă a regulamentelor de circulaţie. Mai se cere: 1) o poliţie specială care să dreseze imediat procese-verbale de contravenţie 2) permisul de circulaţie să nu fie eliberat decât persoanelor perfect sigure pe volan, 3) în caz de accident să se aplice penalităţi severe, care să meargă până la confiscarea maşinei.

*

Clase superioare la cimpanzei.—Cel ce studiază forma şi psihologia unui număr mare de cimpanzei, poate curând observă deosebirile marcate în forma fizică şi inteligenţa animalelor cercetate individual. Ca şi fiinţele omeneşti, cimpanzeii pot fi împărţiţi în clase superioare şi inferioare.

La grădiina zoologică din Londra se pot deosebi perfect aceste grade. Cel mai deştept cimpanzeu al grădinii a fost vestitul Arthur, care a murit de curând. Acum sunt „Bibi“ şi „Jack“, care iau ceaiaiul la ora 5 împreună cu prietenii lor „Clemence“ şi „Jimmy“ în sala specială care le-a fost construită.

Câteva însemnări

Declinul meditaţiei

Construcţia epocii noastre ne sileşte să trăim în cel mai crud prozaism. Visele, cu care odinioară ne ospătam imaginaţia, şi au zdrenţuit frumuseţa romantică din trecut, ajungând astăzi o garderobă veche a amintirilor vechi. Prezentul ne conduce zilnic în mijlocul atâtor preocupări pur realiste, încât fantazia se vede obligată să renunţe chiar la cele mai timide veleităţi.

Eram obişnuiţi altădată să evadăm cu gândul din această realitate apăsătoare şi, creiând temporar o lume închipuită, să căutăm acolo repaosul iluziilor noastre. De atunci s'au produs schimbări decisive în aspectele vieţii interioare. Războiul a fost în această privinţă un factor aproape determinant. Prin pierderile atâtor vieţi, oamenii au ajuns în epoca postbelică să acorde vieţii o valoare excepţională, în acelaş timp ridicând considerabil şi valuta realităţilor sigure. Omul, condus de necesitate mai mult decât de prudenţă, nu-şi mai poate îngădui sacrificiul costisitor de a risipi vremea cu meditaţii şi reverie. Dimpotrivă; dezvoltarea inteligenţii practice îi dictează atitudini contrare şi preocupări eminamente utile. De aici au rezultat perfecţionările ştiinţifice şi avântul sporturilor de tot felul. Astăzi, un oraş lipsit de tramvai, lumină electrică, telefon şi stadioane, cu siguranţă se află situat pe un meridian balcanic.

Dar dinamismul contimporan a exercitat şi influenţe spirituale, reformând mult decorul nostru lăuntric. Sufletul, în acord cu ritmul vremii, a început să caute voluptăţi concrete şi a sfârşit prin a repudia idealurile, în care doar ipotetic putea găsi aceleaşi voluptăţi.

Astfel s'a ajuns la degenerarea dragostei, această sursă de vise largi şi bogate meditaţii.

(Continuarea în pag. IV-a)

Note muzicale

Despre simfonie se vorbeşte azi ca de ceva mort. Asasinat din ambiţia câtorva, care au vrut să-şi satisfacă interesele personale, laşul a fost deposedat de cea mai de seamă instituţie, care a ridicat aşa de mult nivelul muzical al oraşului. Azi au mai rămas doar cele 3—4 concerte anuale ale Conservatorului, care faţă de fondurile acordate de minister, sunt încă prea mult.

Cei 2—3 ani, în care a fiinţat fosta orchestră „G. ENESCU“ au fost un vis şi ca orice vis, nu se mai crede în înfiptuirea lui. Doar d. *Teodorescu*, directorul Conservatorului, într'un recent interwiew, acordat gazetei noastre, pare a fi mai optimist.

Cum Domnia-sa este azi una din cele mai indicate persoane ca să facă inzistenţele necesare pentru reînvierea acestei orchestre, fie chiar sub emblema şcolii, e de dorit, cât mai grabnic, să se pue în mişcare, ca alăturea de un comitet instituit „ad-hoc“ în frunte cu d. *George Brăteanu* să obţină fondurile necesare de la „moşul Vintilă“.

Şi atunci să se ştie. că toţi acei care îşi vor fi dat concursul la înfăptuirea unei asemenea opere, vor rămâne veşnic în recunoştinţa ieşenilor şi a muzicanţilor care negăsind angajamente, din cauza lipsei de orchestre, au trebuit să abdice de la idealul lor, spre a deveni contopişti în birourile particulare sau ale statului.

Dacă s'a dat semnalul, să se înceapă şi „marşul“, căci poate au sosit vremurile Mesiei.

S. ARCU

Pe scena teatrului „Madeleine“

Se va inaugura un nou sistem de teatru, a cărei direcţiune artistică e încredinţată pictorului şi regisorului ENRICO PRAMPOLINI. El vrea să realizeze syhnchronismul artei, al timpului şi al spaţiului.

Spectacolul va cuprinde 12 pantomine a căror autori sunt deja celebri: *Murinetti, Pirandello, Cocteau, Folgore, Orazzi* şi *Prampolini*.

Partea muzicală reprezentând tânăra şcoală italiană, va conţine operile lui *Respighi, Cassela, Davico, Sommi-Picenardi* şi *Bontempelli*.

Acest nou gen de teatru a fost intitulat *„Teatrul Liniştei“ sau „Teatrul Pantominei“*.

Trustul fabricelor de zahar

Sunt speculaţi şi cultivatorii de sfeclă şi consumatorii

Sântem în pragul începerei fabricărei zaharului din noua recoltă de sfeclă, a cărei producţie — după informaţiile culese — dacă nu-i excelentă în genere e bună.

Ce folos însă pentru cultivatori!

Cunoscut fiind sistemul adoptat de trustul fabricelor de a şicana pe cultivatori cu cântarul şi cu preţul, atunci când li se prezintă la poarta fabricilor ţăranii cultivatori cu marfa gata spre a o preda, sântem aproape siguri că vor suferi aceleaşi neajunsuri, aceleaşi deprecieri a ostenelelor şi cheltuelelor lor. Directorii fabricilor cu consiliile de administraţie vor repeta această batjocură cu încredinţarea că nu vor avea nici cea mai mică bănuială din partea guvernului, de oarece s'a avut grija că în constituirea societăţilor să nu îpseasă anumite personalităţi politice, cari perindându-se la ministere să le servească interesele aşa cum le vor cere.

Din această cauză, ţăranii cultivatori de sfecle, dacă nu vroesc a-şi da marfa pe preţul ce

(Continuarea în pag. IV-a)

Vaccinaţi-vă

pe voi şi pe copiii voştri, pe gură,

contra

FEBREI-TIFOIDE

CU PASTILELE

BILIVACCIN

De vânzare la Farmacii

Un camion puternic pentru transport repede şi sigur.

Un cost original mic
Economic de întreţinut
Reparaţiuni excepţional de puţine
— Autocamionul Chevrolet

Autocamioanele sunt cumpărate pentru profit. Deaceea toţi cumpărătorii de camioane cer un cost original mic, intreţinere eftină şi reparaţiuni puţine. Noul Autocamion Chevrolet împlineşte toate aceste condiţiuni.

Construit din materialele cele mai bune şi rezistente şi pus pe piaţă numai în urma unor încercări foarte severe, Autocamionul Chevrolet este mereu pe drum—nu în atelierul de reparaţiuni. Plănuit de inginerii cei mai vestiţi ai Americei, motorul Chevrolet dă un maximum de forţă pentru un minimum de combustibil. Fiindcă cumpărătorii lui se numără cu milioanele este posibil acum să fie vândut pe un preţ uimitor de mic.

Cereţi agentului Dv. să vă dovedească aceasta şi vedeţi de ce Autocamionul Chevrolet vă oferă mijloacele de transport cele mai repezi şi eftine.

CHEVROLET

LEONIDA & Co. S/A.
BUCUREŞTI – CERNĂUŢI
Sucursale & Agenţii in toată România

AUTOCAMIOANELE CHEVROLET

UN PRODUS AL LUI GENERAL MOTORS

BECURI electrice

cele mai solide, cele mai rezistente, din fabricile cele mai renumite: **Philips, Osram, Tungsram, Mazda, Ferrowatt, Orion**, etc. mărci garantate, cumpăraţi mai eftin ca oriunde numai la Depozitul general

Zaharia Weiss Piaţa Unirei

Cumpăraţi culorile

Jacobus

Pentru vopsit in casă lână, bumbac sau mătase
Reuşita garantată
Dep. gen. Is. Koffler & Co. Oituz 5, Bucureşti

Depozitul Lupu Stănescu

Iaşi, str. Pantelimon 11 (Tg. Cucului)

Cu ocazia **campaniei de lucru** *anunţă Onor. clienţi, că este* **asortat** *cu toate* **materialele de construcţie** *ca:*

Var alb, Var stâns, Ciment *toate calităţile,* **Ghips, Albastru, Cărămidă** *refractară,* **Pămînt, Chamot, Mozaic, Praf de piatră, Cărămizi de zid şi sobe.**

Catran Cărbuni de Silezia p. Forjă, Coks cehoslovac, Trestie, Coks pentru sobe şi calorifer Astfalt turte, Bitum, *Imprumut clienţilor* **Cazan p. topit Asfalt.**

Vinde cu preţuri de reclamă

Tribunalul Jud. Iaşi secţia III-a
Publicaţie de Vânzare
No. 6830 din 17 Septembrie 1927

Tribunalul Iaşi sec. III-a, în urma raportului D-lui Jude Sindic No. 3741 | 927, prin Jurnalul No. 6595 | 1927, a autorizat a se scoate din nou în vânzare prin licitaţie publică şi în condiţiunile Jurnalului anterior, averea mobilă a falitilor Gh. ş Rudolf Frank, aflată în Iaşi str. Socola No. 6, compusă din 2 nicovale, menghină mare, 3 mici, 32 bucăţi fier, 6 rame, o roată fontă, 51 scule, 4 cocane, un aparat de sudat, vatra de tablă şi alte multe instrumente pentru atelier mecanic, plus mobilier casnic din locuinţă: o maşină de cusut, scaune, biurou, paturi, noptiere, mese, tablouri ş. a. evaluate de expert la suma de lei 44.200.

Se încunoştiinţează că vânzarea şi adjudecarea acestei averi va avea loc în ziua de 27 Septembrie 1927, ora 17 la faţa locului în Iaşi, şoseaua Socola No. 6, începându-se licitaţia publică dela suma evaluărei expertului, cu facultatea D-lui Jude Sindic de a o începe şi de la sumă mai mică, sub rezerva omologărei Tribunalului.

Dosar No. 5 | 925

Preşedinte, M. Eşianu
Portărel, V. Stănescu

Allo! Allo!
Cine? Vine?

„CARMEN“

Pentru ce?

S. Premisleaner
Avocat
Cons. 8-9 a. m. şi 7-9 d. a
Stradela Bărboi 8

ORI CE BARBAT „BINE“ SE RADE NUMAI CU FAVORITA
LAMA DE LUX
PIERRE
INTRODUSĂ IN TOATĂ LUMEA CEA MAI FINĂ AVÂND ALIAGIU DE ARGINT

DENTISTUL
Fr. Grünberg
cu Institutul dentar, în
Strada Cuza Vodă No. 1
(vis-a-vis de Farmacia Jelea Halta Sărărie)
Execută toate lucrările de chirurgie şi proteză dentară după ultimele cerinţi ale ştiinţei.
Preţuri modeste
Consult. 9—1 şi 2 jum.—7

Dr. Marcu Caufman
BOLI INTERNE
VENERICE şi SIFILIS
Consultă zilnic 2—8 p. m.
Iaşi, str. Palat 52

DE INCHIRIAT 4 prăvălii în str. Socola 44. A se adresa la Talmud Thora-Mare din Podu-Roş, şoseaua Naţională, zilnic 3—5 p. m., sau d-lui Preşedinte Fawel Wechsler str. Ştefan cel Mare.

Neatenţiuni dăunătoare

Adaos la articolul pr. Negoiţă — Jocurile de noroc la Podul Iloaei

Sub titlul de mai sus, pr. Negoiţă-Erbiceni a publicat un articol obiectiv în ziarul nostru, ocupându-se de scrânciobul din Podul-Iloaei. Sfinţia-sa a arătat efectele dăunătoare ale zugrăvelilor imorale de pe acel scrânciob. Articolul Sfinţiei-sale a avut efectul dorit, şi tablourile de pe scrânciob au fost şterse.

La articolul păr. Negoiţă voiu face şi eu un adaus.

Luni, fiind iarmaroc la Podul-Iloaei, îşi fac apariţia în centrul orăşelului niste indivizi cari prin felul lor de lucru, excrochează pe săteni cari vin la iarmoroc. Aceşti indivizi îşi aşează mese cu „jocuri de noroc“, ademenesc pe săteni şi le iau toţi banii câştigaţi pe vitele vândute.

Cazurile acestea se repetă regulat în fiecare Luni de vre-o 3—4 ani, sub văzul tuturora, fără ca cineva să intervie.

Sătenii ademeniţi, după ce îşi pierd avutul lor, reclamă, dar fără rezultat, căci indivizii dispar între timp şi nu apar decât la o săptămână, începându-şi iarăşi operaţiile.

Asemenea sisteme trebuesc desfiinţate, căci credem ca ori ce om cu simţ şi milă nu va putea tolera o situaţie, care duce la nenorocirea sătenilor din toate punctele de vedere.

M. B.

Spre reorganizarea corpului de sergenţi--Iaşi

D. I. Anghelescu, comandantul corpului de sergenţi Iaşi, a înaintat d-lui Prefect de Poliţie un documentat raport asupra stărei corpului de sergenţi din Iaşi.

Prin acest raport se observă că din efectivul de 298 de sergenţi cât numără corpul—număr complect insuficient—numai 168 sunt îmbrăcaţi în uniformă şi au posturi în oraş:

Restul sunt întrebuinţaţi la birourile de proceduri, comisariate, Brigada de urmăriri, etc.

Ori, pentru paza mai bună a Iaşului se cere ca toţi poliţiştii să-şi reocupe posturile.

Un protest, vechement contra ororilor războiului, îl ridică puternica drama

PARADA cea MARE
Azi la Cinema Sidoli

DOCTORUL
R. DAMSKER
s'a mutat
in str. Ghica-Vodă No. 44-46
şi consultă zilnic:
MEDICINĂ INTERNA
Sifilis, Genito-Urinare
8—11 a. m. şi 3—7 p. m.

DOCTOR IN MEDICINĂ
M. WECHSLER
Specializat în Franţa în
ARTA DENTARĂ
Boli de gură şi de dinţi
Consult. 9-12 şi 2-7 p. m.
IAŞI, Str. Ştefan cel Mare 13
Casele Leon Mayer

DOCTOR
L. HEITEL
MAMOŞ
De la clinicile din Berlin, Viena Frankfurt
Boli de femei şi naşteri
Str. Săulescu 2 (alături de Biserica Talparari)
Consultaţiuni 3—6 p. m.
Pentru săraci gratis zilnic.

Doctor A. Dascăl
BOLI de COPII şi INTERNE
BOLI VENERICE
Vaccin proaspăt pentru vaccinări antivariolice la copii
Consult. şi tratament:
11—12 a. m. şi 2—7 p. m.
Iaşi, str. Cuza Vodă 42
(casele Cristofor)
vis-a-vis de Camera de Comerţ

† PREOT TOMOIAGĂ DIN CERNĂUŢI

In Viena, unde s'a supus unei grele operaţii de rinichi, s'a săvârşit zilele acestea din viaţă un preot de la cârma bisericii bucovinene, consilierul consistorial I. Tomoiagă.

Păr. Tomoiagă lasă regrete în urma sa, fiindcă era un om de inimă. Era în cele din urmă membru al consiliului apelativ de judecată bisericească din Iaşi, luând parte la judecarea faimosului proces al fostului director de seminar din Edineţ, unde—cred—s'a manifestat şi ca un cleric luminat, dar şi ca un romîn fără prihană Sf. Sa, dinainte, venia cu drag la Iaşi, legat de prietenia d-lui profesor Ilie Burghelea, ca şi de cea a familiei Cap. Anton Botez din Greala, unde deşi înzestrat cu o figură impunătoare, de statură mai mult decât înaltă, fiind suferind şi acum câţiva ani, a petrecut neuitate zile de întremare şi plăcută ospitalitate. In ziua de 19 August, găsindu-se cu ocazia unui nou proces în Iaşi, îmi spunea că va mai veni la Iaşi, în toamnă, să-şi vadă prietenii, dar nu mai poate veni decât amintirea sa neuitată.

Odihnească'n Domnul!

Preot S. Bodnărescu

Din Botoşani

Doleanţele frizerilor.—Frizerii din localitate au înaintat camerei de comerţ un memoriu în cari se plâng că din cauza extinderei legei repauzului Duminical şi la frizeri, sunt puşi în imposibilitate să-şi câştige existenţa.

Ei roagă să li se permită să ţie Duminica deschis până la ora 12.

Bâlciul anual.—Bâlciul anual din Botoşani se va deschide în Piaţa Ferdinand în ziua de 28 Septembrie şi va dura până la 13 Octombre cor.

Primăria face diferite înlesniri participanţilor. Deasemenea va avea loc o expoziţie Zootechnică.

Zava

Ştiri din Dorohoiu

Incendiu.— Astă noapte un incendiu s'a declarat în strada Carmen Sylva, la proprietatea domnilor M. Iancovici şi M. Laufer.

Vecinii sărind imediat în ajutor, au putut să localizeze incendiul care dacă s'ar fi întins ar fi nimicit tot centrul oraşului.

Pagubele se evaluiază la 50.000 lei.

Vizita D-lui Ministru Nistor.-Domnul I. Nistor Ministrul Lucrărilor Publice, vizitând judeţul nostru a promis, în urma stăruinţelor domnilor deputaţi N. A. Stoeanovici şi Gh. Gh. Tomazi şi a domnului prefect Capră un important sprijin material din partea departamentului lucrărilor publice, pentru refacerea şoselelor din judeţ şi în special peste Prut unde ele sunt într'o stare foarte deplorabilă.

„*Teatrale* — Sâmbătă 24 Septembrie vom admira frumoasa comedie a lui Verneuil „Triumful“ cu marele comedian Iancovescu şi artiştii Tanţi Cutava Barozi şi Lefter.

Aur

Din Paşcani

Conferinţă.— Luni 19 Sept. a conferenţiat în sala „Unirea“ distinsul medic dr. Schvarch, tratând despre „Bolile venerice“. Au asistat toţi lucrătorii atelierului C. F. R., întreţinerei şi depoului.

Deasemenea au asistat şi d-nii: Inspector Atanasiu, inginer Leon şi Cimpoia şeful staţiei. Conferinţa a fost ascultată cu multă luare aminte iar conferenţiarul a fost viu felicitat.

Sportive. — Echipa locală „Sporting“ a învins Duminică 18 c. echipa Macabi din Botoşani cu scorul de 8—0. Dotată cu elemente tinere practicând un joc admirabil subt toate formele, Sporting, a dispus cu uşurinţă până în prezent de toate echipele adverse.

Vestitor

Activitatea Bibliotecii „Wecker“

Un bilanţ recent ne dă prilejul, să apreciăm activitatea acestei biblioteci populare, organizată şi întreţinută cu mijloace relativ reduse, biblioteca „Wecker“ reprezintă astăzi o instituţie de cultură vrednică de atenţia noastră.

Biblioteca dispune de 1150 volume, din care 640 de literatură idiş, 321 literatură romînă şi 189 literatură pentru copii. Este demn de remarcat, că este reprezentată cu deosebire literatura modernă engleză şi rusă tradusă în limba idiş.

Aceste 1150 vol. se repartizează pentru ambele limbi în 726 de opere beletristice ş 235 lucrări ştiinţifice.

Biblioteca numără 186 de cititori vrâstnici şi 150 copii. Sub raportul situaţiei sociale celor 186 cititori vrâstnici aparţin 90 lucrători, 46 funcţionari şi 50 studenţi, învăţători şi diverşi profesionişti.

Din Bacău

Sfinţirea unei biserici. — In urma unor sforţări uriaşe depuse de slujitorii bisericii romîneşti şi cu concursul preţios al inimilor caritabile, s'a terminat reconstruirea bisericii „Sft. Gheorghie“ din com. Mărgineni, judeţul nostru.

Pentru ziua de 2 Octombrie, s'a hotărât sfinţirea acestei biserici, care va fi oficiată cu un fast deosebit de însuşi P. S. Lucian, Episcopul Eparhiei Romanului, însoţit de P. S. Arhiereul Vicar şi înconjurat de Clerul Catedralei şi cel de prin împrejurimi.

Solemnităţi funebre— In ziua de 17 Sept. au fost conduse la locaşul de veci rămăşiţele pământeşti ale d-nei Castano — fostă vice-preşedintă a Reuniunei Femeilor Române şi membră valoroasă a Corpului Didactic secundar.

Cortegiul funebru a fost urmat de întreaga elită a oraşului nostru.

— Duminică 18 Sept. crt. a fost înhumat corpul neînsufleţit al studentului bacăuan Dimitrie Iliescu.

Prietenii şi Cercul Stud. din Bacău l-au condus spre cimitir, cu care ocazie d. Frimu—preşed. Cercului a ţinut o emoţionată cuvântare de ultim salut.

Incendiu.—La locuinţa locuitorului Gh. Şt. Miron din com. Asău a izbucnit un violent incendiu care a distrus întreaga clădire cu atenanse a numitului.

Focul a provenit din neglijenţa proprietarului. COR.

INFORMAŢII

x Preţul pânei nu va rămânea neschimbat o lună.

Imediat ce se va constata o scădere în preţul grâului, se vor revizui şi preţurile la făină şi la pâne.

x Examenul de bacalaureat dela Liceul Naţional va începe în ziua de 26 Septembrie.

Familia adânc îndurerată exprimă mulţumiri tuturor persoanelor, prietenilor şi cunoscuţilor precum şi societăţilor de binefacere şi şcolilor care au luat parte la ceremonia înmormântărei neuitatului ei

Solomon Wachtel

ULTIMA ORA

Atacul Ungariei feudale contra noii ordini sociale

Un glas german împotriva pretenţiilor optanţilor unguri

Berlin 22.—Ziarul social-democrat „Vorwerts“ a publicat eri un articol de fond despre diferendul româno-ungar, arătând că reforma agrară din România este unul din cele mai de seamă evenimente sociale a timpurilor prezente.

E vorba de o revoluţie agrară în stil mare, care a provocat o modificare radicală a stărilor din Europa. De aceia, în acţiunea Ungariei nu e vorba de o chestie juridică, ai de un atac al maghiarimii feudale împotriva noii ordine sociale din Estul Europei şi de o luptă a magnaţilor contra ţăranilor.

*

„Vorwärts“ îşi exprimă părerea de rău că opinia publică germană nu a arătat destulă înţelegere pentru dreapta apreciere a diferendului romîno ungar.

Ex-Kaiserul

felicită pe Hindemburg

Berlin 22.— Cu ocazia comemorării luptei dela Tannenberg, ex-Kaiserul Wilhelm II a trimes o telegramă lui Hindemburg, în care spune că victoria de la Tannenberg a arătat lumii de ce e capabil poporul german când este sub o conducere bună.

Matchul Dempsey-Tunney

New-York 22.— Azi la orele 10 dimineaţa are loc la Soldierfeld de lîngă Chicago, matchul de box dintre Dempsey şi Tunney. Până eri s'au vândut 16.000 bilete, încasîndu-se 3 milioane dolari.

Pariurile sunt de 8—5 în favoarea lui Tunney.

Mare incendiu la rafinăria „Vega“

Ploeşti 22.—Aseară la orele 7 jumătate un mare incendiu a izbucnit la rafineria de petrol Vega de lângă gara Ploeşti-Nord Văleni. Au ars două rezervoare mari cu ţâţeiu, de câte 300 vagoane. Focul a continuat în tot timpul nopţii.

Pagubele sunt foarte mari.

x Flăcăul Ion Cădere a împuşcat din imprudenţă pe copila Catinca Tabacaru din Băiceni.

Victima a murit, iar criminalul a fost arestat.

x Primăria şi Serviciul Sanitar au dispus închiderea fabricei de tăbăcărie a d-lui Avram Grümberg din str. Păcurari 176, pentrucă nu s'a conformat regulilor de higienrce.

INFORMAŢII

x Ziarul „Vestea“ din Botoşani a apărut zilele trecute în ediţie specială acuzând sub iscălitura directorului ei Peronius Livescu, pe comisarul Boldescu din Botoşani, că ar fi spânzurat pe un arestat Dumitru Cuhud.

Afacerea a fost cercetată de Parchetul de Botoşani care n'a putut stabili cele afirmate prin ediţia specială a ziarului „Vestea“.

x Pe malul stâng al Prutului, în com. Bogdăneşti a fost găsit cadavrul unui om, intrat în putrefacţie.

Se fac cercetări pentru găsirea identităţii.

x D. Eugen Herovanu, decanul Baroului de Iaşi, a dispus convocarea adunării generale extraordinare a corpului de avocaţi, pentru ziua de 9 Oct. 1927 ora 15, în localul Baroului din Palatul de Justiţie.

Ordinea de zi va fi:

Darea de seamă a Comitetului Sindicatului Baroului şi discuţiuni cu privire la aplicaţiunea statutului acestui sindicat.

In cazul când la această dată nu se va întruni numărul de membri cu care să se poată lucra legal, adunarea va avea loc de drept în ziua de Duminecă 16 Octombrie 1927, la acelaşi or şi în acelaş loc fără altă convocare.

x D. Wilhelm Zimmer, de loc din Iaşi, s'a prezentat astăzi dimineaţă la redacţia ziarului nostru afirmând că a făcut înconjurul Europei cu bicicleta.

D-sa a pornit din Bucureşti în ziua de 20 Aprilie 1926, reîntorcându-se în ziua de 19 Septembrie.

D. Zimmer a trecut prin Bulgaria, Turcia, Palestina, Polonia, Cehoslovacia, Germania, Belgia, Franţa, Elveţia, Austria şi Ungaria.

In total, spune d. Zimmer, a parcurs o distanţă de aproape 20.000 km. Urmează ca F. S. S. R. să ratifice cele afirmate mai sus.

x Dela magazinul femeei Feiga Bril din Sculeni, răufăcători au furat mai multe lucruri casnice de valoare.

Crima unui jandarm

din jud. Iaşi

Parchetul a fost sezizat astăzi după amează de către Poliţia din Tg. Frumos că la Spitalul de acolo a încetat din viaţă locuitorul Gh. Miron din Băiceni, în urma loviturilor capatate de la jandarmul postului Băiceni.

D. Prim Procuror Caţichi a deschis o severă anchetă asupra cazului.

ECOURI

— Vineri 23 Septemb. va avea loc la „Terasa Gloria“ un festival artistic-lit rar, dat de Liga culturală evreiască în folosul Cantinei Muncitoreşti-Iaşi.

— Dl. Dr. Enric Pekelman dentist, întors în localitate, şi-a reluat consultaţiile.

— Nici cadouri, nici rabaturi, nu acordă „Librăria Centrală“ din str. Mârzescu. — Insă, vinde mai eftin ca oriunde, toate articolele de librărie şi papetărie. — Mare depozit de rechizite şcolare.

— Fabrica de Bretele şi Cravate *„Star“* s. a. Iaşi str. Mârzescu 22 (Palatul Băncii Dacia, în curte) a pus în vânzare, chiar în localul fabricei, un mare stok de **Cravate** şi **bretele** pe cari le vinde *direct consumatorilor* cu preţurile fabricei. Numai până la finele lunei Septembrie. — Orele de vânzare: 10—12 şi 4—6 zilnic.

Triumful ecranului e fără îndoială

PARADA cea MARE

Azi la Cinema Sidoli

— *Spectacole.* In astăseară are loc în sala Teatrului Sidoli reprezentaţia Trupei Pizone cu frumoasa revistă „Treaba mea“! care s'a jucat cu un deosebit succes de 70 de ori consecutiv la Teatrul Nou din Bucureşti.

Simpaticul artist Pizone, partenerul lui Tanase ne aduce o trupă cu elemente admirabile: d-ra Marilena Bodescu este superbă în toate apariţiile ei. Un balet artistic şi o orchestră proprie dau un farmec şi mai mare întregului ansamblu.

✝

Inrudiţii: Maria, soţie; Ioan, Titus, Aurel, Constantin şi Elvira, fii cu familiile; Octav Mihailescu ginere; Dumitru şi Sofia fraţi, au durerea a anunţa încetarea din viaţă, după o lungă şi grea suferinţă, a scumpului lor

Constantin Hotnog

învăţător pensionar, în etate de 69 de ani.

Inmormântarea va avea loc Sâmbătă 24 Septembrie a. c. ora 2 p. m. în satul Costuleni, Jud. Iaşi.

Propagatorii boalelor contagioase

Ştiut este că şoarecii şi şobolanii sunt propagatorii boalelor grave. Distrugeţi aceste animale cu produsul Prof. Danysz de la Institutul Pasteur Paris.

Cereţi la farmacii şi droguerii.

DOCTORUL

B. Boris Sverdlic

Specializat în boli de

COPII ŞI SUGACI

Str. I. C. Brătianu No. 54

(Alăturea de farmacia Hertzenberg „Regina Maria“)

Cons. zilnice

Pentru săraci gratis 8—9 dim.

DOCTOR

Tr. Mihailescu

asistent universitar

chirurg secundar gynecolog la spit. Maternitatea

BOLI DE FEMEI, GENITO-URINARE-SIFILIS

Str. Lăpuşneanu No. 18, etaj

Telefon No. 164

Consult. 1—3

Dr. H. Wechsler

Boli interne, Genito-urinare

Sifilis

DIATERMIE

pentru boli urinare, boli de femei, reumatism, nevralgii, migrenă, gută, diabet, boli de stomach etc

Consult: 8-11 a. m. 2-8p. m.

IAŞI, str. Armeană 4

Ungaria se supune hotărârilor Ligii Naţiunilor

Declaraţiile contelui Appony

Geneva 22. - Contele Apponi a srimit eri pe gazetarii internaţionali şi le-a declarat că Ungaria doreşte să respecte recomandăcile consiliului Ligii Naţiunilor în chestia optanţilor, deşi ele n'au un caracter obligatoriu. Guvernul maghiar va căuta să realizeze un acord cu România fără a renunţa însă la prircipiul că arbitrajul trebuie să primeze faţă de argumentele politice.

Fabricile Solingen încetează lucrul

Berlin 22.—Marile fabrici metalaurgice Solingen au hotărât să proclame lock-out general pe ziua de 6 Octombre. Vor rămânea fără lucru 25.000 de oameni,

Fir direct Bucureşti-Varşovia

Bucureşti 22.—Pe la mijlocul lui Mart viitor, se va pune în funcţie firul telefonic direct Bucureşti Varşovia.

Punctul de tranzit pentru Polonia va fi Cernăuţul, se va face instalaţia mai multor amplificatoare cu lămpi.

Marile raiduri aeriene

Berlin 22.—Un avion Junkers cu 3 motoare e gata să plece peste oceanul Atlantic la New-York, făcând o escală în insulele Azore.

*

Angora 22.—Aviatorul Koneke a aterisat eri după amiază la Angora.

Remanierea cabinetului jugoslav

Belgrad 22 — Eri s'a făcut remanierea guvernului. A intrat in minister reprezentantul partidului clerical sloven Gosar, luând portofoliul ocrotirilor sociale.

Ministerul democrat Mihovici, care ocupă acest minister a trecut la mine şi păduri, iar Cumanudi la departamentul instrucţiei.

A eşit din guvern ministrul radical Mincu Perici, fost ministru de externe care va fi proclamat preşedintele Skupcinei.

Paralizia infantilă la Lipsca

Lipsa 22.—Paralizia infantilă face mari ravagii. S'au declarat 9 cazuri noi, dintre care 3 mortale.

De la 25 August s'au înregistrat 82 cazuri cu 25 morţi Toate şcolile au fost închise.

Mare urcare a rentelor româneşti

în Germania

Frankfurt 22.— Eri după amiază s'a produs la bursă o însemnată urcare a rentelor româneşti, incheindu-se numeroase afaceri.

Renta de 5 la sută din 1903 s'a urcat de la 7 jumătate la 7 trei sferturi, iar renta aur dela 17 şi un sfert la 17 trei sferturi.

Cauza acestei urcări este pusă în legătură cu hotărârile de la Geneva asupra chestiei optanţilor unguri. Pe de altă parte contribue mult la creşterea valorilor româneşti, faptul că s'au început tratative financiare între Germania şi România.

Imoralitate şi debandadă

la Monitorul Oficial

Bucureşti 22.—Pe ziua de ieri au defilat alţi funcţionari dela Monitorul Oficial pela cabinetul III instrucţie, unde au fost interogaţi.

Din depoziţiile lor reese că la Monitorul Oficial domnea o stare de imoralitate şi debandadă.

*

La 25 Septembrie se împlineşte o lună dela confirmarea mandatelor de arestare emise contra lui Fălcoianu şi Petru Vasiliu. In acea zi, tribunalul Ilfov secţia II va avea să se pronunţe asupra reconfirmării celor două mandate.

O dramă impresionantă

Un nuntaş se împuşcă în inimă

Oradea-Mare 22 — Luni dimineaţa locuitorul Gh. Turcuş din comuna Ceica judeţul Bihor, se pregăt a să se ducă la o nuntă, unde trebuia să fie naş, într'o comună învecinată. Inainte de a se urca în trăsură, s'a întors înapoi în casă pentru a lua cu el un revolver. Umblînd rău cu arma, aceasta a luat foc şi glontele a lovit pe Turcuş în inimă, lăsîndu-l mort pe loc.

Grav accident de aviaţie

8 morţi şi 4 răniţi

New-York 22.— Pe câmpul de aviaţie Headley Field din New-Jersey, s'a întâmplat cea mai mare catastrofă aeriană din câte au fost înregistrate până acum.

Un avion gigantic de transport s'a prăbuşit, omorând 8 persoane şi rănind grav alte patru.

ORA 3

Consiliul de miniştri

Impresiile d-lui Vintilă Brătianu.—Bugetul.—Congresul presei latine.—Alte chestiuni.

Bucureşti 22. — Miniştrii s'au întrunit în consiliu azi dimineaţă la orele 12 sub preşidenţia d-lui Ionel Brătianu.

Alcătuirea bugetului

D. Vintilă Brătianu a expus membrilor consiliului impresiile excelente culese la Paris şi Geneva şi convorbirile avute cu oamenii politici din Occident.

D-sa a rugat apoi insistent pe membrii guvernului să întocmească bugetele departamentelor respective, pentru ca la rândul său să întocmească bugetul general al Statului.

*

S'a hotărît evacuarea funcţionarilor ministerului de domenii din pavilioanele, pe care le ocupă în parcul Carol.

Congresul presei latine

D Stelian Popescu, ministru de justiţie, a pus la curent pe colegii săi asupra congresului presei latine. Congresiştii vor sosi în ţară la 29 Sept. şi vor sta în capitală 4 zile. Guvernul va oferi un banchet în onoarea lor, care va avea loc în prezenţa ministrului de externe.

Primul ministru, d. Ionel Brătianu, a invitat pe congresişti la Florica.

Oaspeţi englezi

D. Dimitriu, ministrul comunicaţiilor, a anunţat că în curând vor sosi în ţară doi deputaţi englezi, preşedinţi de camere de comerţ, care vor studia chestiunea navigaţiei.

*

Chestiunea prorogării parlamentului se va desbate în viitorul consiliu de miniştri care va avea loc la 1 Octombrie.

Consiliul a luat sfârşit la p. m. 1

D. Em. Socor provocat la duel de d. P. Papacostea

Bucureşti 22 — In urma articolului publicat în ziarul „Adevărul“ sub semnătura d-lui Em. Socor, d. P. Papacostea împreună cu cei doi fraţi ai săi Cezar şi Victor au trimes martori d-lui Socor.

D. Em. Socor a răspuns astăzi prin ziarul „Adevărul“ că „refuză energic de a se preta la această ignominie a trecutului, la această ruşinoasă faptă a prezentului, căreia nu-i poate acorda decât dispreţul omului civilizat“.

D. Socor era hotărât să înceapă campania d-lui Papacosta odată cu deschiderea Parlamentului. Ori, în urma acestui fapt, d-sa va începe campania chiar de mâne şi care se anunţă a fi foarte violentă. întemeindu-se pe acte autentice.

Cum se va face remanierea

Bucureşti 22.— Se afirmă că d. Inculeţ, ministrul sănătăţii, va ieşi din guvern împreună cu d. C. Dimitriu, ministrul Comunicaţiilor. Va rămâne d. Lapedatu şi miniştri luaţi din guvernul Ştirbey.

D. Brătianu felicită pe d. N. Titulescu

Bucureşti 22.— Comunicarea pe care d. Titulescu a făcut-o guvernului cu privire la felul cum au decurs desbaterile în ultimele zile în chestia optanţilor şi la rezultatul obţinut, a sosit în capitală în noaptea de Marţi spre Mercuri, când a fost adusă la cunoştinţa d-lui Duca.

D. Duca a trimes ieri dimineaţă comunicarea dela Geneva d-lui Ionel Brătianu, care l-a felicitat telegrafic pe d. Titulescu.

LICEUL de BĂEŢI, ŞCOALA SUPERIOARĂ şi ŞCOALA ELEMENTARĂ de COMERŢ

„MIHAIL KOGALNICEANU“

ŞCOLI CU DREPT DE PUBLICITATE. — IAŞI, STR. C. A. ROSSETI No. 8.

Inscrierile au început şi se fac în toate zilele de lucru în orele 4—6 p. m.

Elevii se primesc în clasa I de liceu sau comerţ, fără examen de admitere, şcoala fiind particulară; trecerea dintr'o clasă în cea superioară se face în şcoală, ministerul luând doar toate măsurile de control prin organele sale,

Examenul de admitere în clasa 5-a de liceu se face pentru elevii şcoalei, în şcoală în faţa unei comisiuni compuse din profesori ai şcoalei şi prezidate de un delegat al Ministerului. *Elevii ce vor urma clasa a 4-a la alte licee trebue să dea examen de admitere în clasa a 5-a la şcolile statului şi apoi se pot înscrie la acest liceu,* Cursurile se ţin după programa şcolilor Statului; şi aici e în vigoare regulamentul şcolilor publice.

Direcţiunea liceului dorind a veni în ajutorul părinţilor lipsiţi de mijloace şi funcţionarilor a hotărât ca în acest an, să se înfiinţeze şi clase paralele, la care taxa şcoiară va fi egală cu cea de la clasele paralele ale şcolilor statului din Iaşi, dacă vor fi câte 40 înscrieri de clasă. Astfel la orice clasă paralelă taxa e de 6000 lei.

Atât elevii noi cât şi cei ce au urmat în anul trecut cursurile acestui liceu trebuesc să se înscrie până la 10 Septembrie.

Vizitaţi

MAGAZINUL UNIVERSAL „RATA“

IAŞI — strada Gh. Mârzescu 34 — IAŞI

RAION SPECIAL de HAINE GATA **întrecând cele de comandă**, pentru Barbaţi, Băeţi şi copii, Uniforme şcolare, Blăniţe de piele, Demiuri. Macferlane, Paltoane cu şi fără blană, Scurte, Mantile de cauciuc etc.

RAION SPECIAL de HAINE PENTRU DAME

RAION SPECIAL PENTRU ŞTOFE FINE cu METRU

RAION SPECIAL „ MANUFACTURA şi GALANTERIE

RAION SPECIAL „ INCALŢAMINTE şi GALOŞI etc.

Toate se vând cu **preţuri convenabile** *şi plătibile* **în Rate lunare.**

LICEUL STATIZAT de DOMNIŞOARE

al Societăţii ortodoxe Naţionale

„ELENA ODOBESCU“

IAŞI,—Strada Lascar Catargi 22

Curs liceal după programa şcolilor de fete gr. II, Profesoare străine pentru limbi moderne.

Inscrierile în clasa I-a se fac fără examen de admitere,

Preţul externatului: **curs inferior — 9000**

curs superior — 11000

(PLATA în 3 RATE)

Inscrierile se fac în fiecare zi între orele 9-12 a.m. şi 4-7 p.m.

ȘTIRI DIN ȚARĂ ȘI STRĂINATATE

ASPECTE

(Continuare din pag I-a)

dicator în materie, acela frecat acum cincizect de ani de Dimitrie Bolintineanu. Tudor Arghezi a trebuit să-i scuipe în fiecare zi ca să le facă educaţia, şi tot n'a reuşit în cele din urmă.

Domnii cu condeiul critic bucureştean nu pot uita că singura capitală în materie literară a rămas laşul, deşi dumnealor stau la „centru" unde se află ministerele şi posibilităţile de subvenţii; ei nu pot uita că adevărata Academie o prezidează d. Ibrăileanu la „Viaţa Românească" şi că ei sânt în funcţiune de ambiţii şi de lucrături aranjate în culise.

Mihai Codreanu e încă naiv. Deprins numai cu moravurile ieşene, el nu ştia că pentru a-şi asigura succesul în Bucureşti, trebuia să se „aranjeze" cu critica. Să-şi amintească anumite destăinuiri făcute cândva de Arghezi cu privire la imparţialitatea lui Emil D. Fagure şi va şti cum trebue să procedeze în viitor cu şobolanii din subsolurile teatrale.

Pe lângă regionalismul prostesc al celor din Bucureşti, mai există şi un spirit foarte practic de care se lasă conduşi: în definitiv, o reprezentaţie de teatru nu e o afacere? Şi atunci, „publicitatea" nu trebue plătită?

G. SPINA

In jurul prinderei bandiţilor din judeţul Iaşi

Cine l-a omorât pe Iacob Văipan. Un bazar de mărfuri în pădurea Floriţoaia. Noi arestări

Am relatat în numărul de eri al ziarului nostru, prinderea banditului Gh. Rotaru şi găsirea unui complice al acestuia, Iacob Văipan, mort în pădurea Floriţoaia din com. Unţeşti.

Arestat Gh. Rotaru a fost dus la postul de jandarmi din Unţeşti unde i s'a luat un lung interogatoriu.

Gh. Rotariu a declarat multe din loviturile pe care le-a săvârşit împreună cu Iacob Vaipen şi alţii.

Vinerea trecută, în urma unei lovituri pe care aceştia au dat-o împreună, la împărţirea prăzii se născu o neînţelegere între dânşii, care fu urmată de bătae.

Gh. Rotaru a pus mâna pe o carabină austriacă pe care o avea, şi a tras asupra complicelui său.

Un foc l-a lovit pe Vaipan în ochiul drept şi un altul în piept, cauzându-i moartea.

In urma indicaţiilor date de Gh. Rotaru, s'a găsit în pădurea Floriţoaia un întreg bazar de mărfuri: două valuri de stofă vre'o 50 păpuşi de bumbac, haine şi altele.

Gh. Rotaru a fost strâns din nou eri cu uşa, şi a făcut alte declaraţiuni, în baza cărora s'au efectuat două arestări. Există o bandă organizată care cu timpul va putea fi stârpită.

Cercetările continuă.

Trustul fabricelor de zahar

(Continuarea din pag. I-a)

li se oferă de fabrici rămân cu ea, deci cu munca şi capitalul perdut. De cum se arată înghe-ţul se văd movile de sfecle stricate şi aruncate pe margeni de drum.

Consiliul superior de administraţie al trustrului fabricelor de zahăr luând ca motiv lipsa de sfecle pentru fabricare, hotărăsc an cu an încă un procent la vânzarea zahărului, iar populaţia plăteşte acest articol, devenit azi de prima necesitate, celora din bordee ca şi celor din palate, fără nici un murmur Totuşi e revoltător că guvernanţii din interes de câştig mare, ocrotesc pe străinii asociaţi ca s'o dispoae, de oarece câştigurile fabricelor lor sunt socotite netto 5-700 la sută tpe puţin.

Asemenea ticăloşie numai la noi în ţară se poate petrece, la noi cari ne mulţumim doar cu protestările sterpe, cari fac ca Trustul să răspundă cu sporirea şi mai mare a preţului zahărului ce-l dă în consumaţie.

Fără îndoială că la aşa cap aşa căciulă se cuvine, un popor ce se lasă să fie jupuit în felul acesta nu e de plâns, ci vrednic de a fi trecut sub cea mai semnificativă tăcere.

O mare expoziţie zootechnică în jud. Neamţ

Va azista şi primul ministru

La 16 Octombrie, va avea loc la Graşi—jud. Neamţ, o mare expoziţie zootechnică a judeţelor Neamţ, Fălticeni şi Băcău.

D. dr. Iliescu, Inspector General zootechnic a avut în acest scop o consfătuire cu prefecţii celor trei judeţe.

*

Deschiderea expoziţiei va avea loc cu o deosebită solemnitate, întrucât vor azista şi d-nii Ionel Brătianu, primul ministru şi C. Argetoianu, ministrul agriculturei.

*

La 18 Octombrie va avea loc o altă expoziţie zootechnică în jud. Botoşani, după care alta la Rădăuţi.

Tratative pentru un împrumut în America

Un reprezentant al unui consorţiu de bancheri americani d. Ghill a sosit în ţară în vederea începerei unor tratative pentru încheera unui mare împrumut necesar căilor ferate şi refacerea oraşelor importante din ţară

D-sa va avea în cursul acestei săptămâni întrevederi cu d-nii Vintilă Brătianu ministru de finanţe, N. Teodorescu directorul general al c. f. r. şi cu mai mulţi primari ai principalelor oraşe din România.

Noi cazuri de paralizie infantilă

IN JUDEŢ

— Trei cazuri în Com. Brăeşti —

Pe ziua de ieri serviciul sanitar al judeţului a înregistrat trei cazuri noui de paralizie infantilă.

Toate trei cazurile s'au declarat în com. Brăeşti.

Bolnavii sunt trei copii unul de 13 ani, altul de 8 ani şi al treilea de 2 ani.

*

Ieri dimineaţă toţi trei bolnavi au fost aduşi în Iaşi şi internaţi în spitalul de izolare unde se mai găseşte un bolnav de paralizie infantilă din judeţ.

Apoi copiii atinşi de paralizi infantilă, vor fi internaţi la clinica infantilă de la spitalul de izolare.

*

Serviciul Sanitar al judeţului, începând cercetările, a stabilit că unul din cele trei cazuri noi de paralizie infantilă, este mai vechiu.

Serviciul Sanitar a luat toate măsurile de profilaxie.

Rep.

Sinuciderea unui ofiţer

La Tg. Jiu şi-a pus capăt zilelor trăgându-şi un glonţ de revolver în tâmplă, căpitanul Grigore Iriminoiu din reg. 7 art. grea.

Cauza actului disperat a fost o boală incurabilă.

Epilogul incidentelor din P.-Neamţ

Piatra Neamţ.—Azi se judecă la Tribunalul local, apelul făcut de tinerii evrei, condamnaţi la închisoare şi amendă fiind dinculpaţi în incidentele din toamna anului 1925.

Spre desfiinţarea Direcţiei Regionale C. F. R. Iaşi

Am relatat că Ministerul comunicaţiilor a decis desfiinţarea Direcţiilor regionale C. F. R. şi reînfiinţarea inspectoratelor.

La Ministerul Comunicaţiilor au loc de două zile conferinţe pentru fixarea normelor de conducere a Inspectoratelor.

Din part a Direcţiei C. F. R. Iaşi ia parte la conferinţe d. inspector Carp.

Cum moare o copiliţă

din neglijenţa mamei

Fetiţa Ana Boboi, în etate de 1 an şi jumătate, din com. Valea Mare—Iaşi, a căzut victima unui nenorocit accident.

Stând în apropiere de sobă, ea a fost opărită de către mama sa care pregătea mâncarea.

In chinuri grele fetiţa a încetat din viaţă a doua zi.

Mamă denaturată

Eri la cafeneaua Traian o fetiţă ca de 5 ani, plângând, cerea să fie dusă la mama ei.

Dar mama, Maria Creţu, a avut timp să dispară din Cafenea înainte ca copila să-şi fi dat seama, că a fost adusă la cafenea, pentru a fi părăsită acolo.

Copila a fost dusă la poliţie.

x **Epidemiile.**—Un caz nou de scarlatină s'a declarat ieri în str. Sărărie. Bolnavul a fost izolat.

A mai fost internat în spitalul de izolare un bolnav de malarie din Bacău.

x La 25 Sept. va avea loc în com. Tomeşti, un bal pentru refacerea primăriei acelei comuni.

SPRE REFACEREA STRĂZEI COSTACHE NEGRI

Comisia interimară comunală s'a ocupat eri de strada Cost. Negri.

Toate administraţiile comunale, din diferite împrejurări, au neglijat două artere principale ale oraşului: strada Uzinelor şi strada Costachi Negri.

Promisiuni există pentru viitor.

In aşteptare, comisia interimară, după intervenţia proprietarilor, a luat o măsură provizorie cu privire la str. Costachi Negri.

Pavajul de azi va fi scos şi fărâmiţit aşa ca să formeze un beton, iar gropile vor fi astupate cu prundiş, aşa că până în primăvară circulaţia să fie cu putinţă.

In acelaşi timp, proprietarii din Costachi Negri au fost somaţi, de a face recordare proprietăţilor la canalul colector, înainte de a se începe lucrările de refacere.

INFORMAŢII

x *D. Duca, ministru ad-interim la externe a avut o lungă intervedere cu d. baron Viluny, ministrul Ungariei la Bucureşti.*

In privinţa celor discutate cercurile guvernamentale păstrează o desăvârşită discreţiune.

Piaţa Valutară

Leul la Paris a cotat ieri 15,90 la Zurich 3.21.

Devizele în Capitală au notat: Francul francez 6,35; belga belgiană 22,55; francul elveţian 31,20; lira engleză 788; dolarul 162; lira italiană 8.85; coroana cehă 4.79; Rentenmark 38,50.

x Tribunalul secţia I, se va pronunţa Sâmbătă, asupra cererei d-lui avocat Carol Diamant, de a obliga spitalul Israelit să-i restitue donaţia de 50,000 lei făcută în favoarea şcoalei Steaua, care şi-a luat şi nu a respectat obligaţia de a îndeplini anumite slujbe religioase, pentru unii din membrii defuncţi ai familiei Diamant.

x Primăria a menţinut preţul vechiu al cărnei, reducând doar cu 2 lei, preţul cărnei de porc.

x Azi va avea loc reconstituirea impresionantului accident de tramvai din Nicolina, pentru a se constata dacă manipulantul Gh. Orez este vinovat,

x Ministerul de Interne a intervenit la Prefecturile ocale, spre a se schimba la paşapoarte cuvântul de Ferdinand I cu Mihai I.

x Direcţia generală P. T. T. a decis că poşta din Iaşi să aibă local propriu.

In acest scop, d. inspector Samoil a fost la Iaşi spre a alege un teren pe care să se construiască localul poştei.

x Astă seară are loc şedinţa Senatului Universităţei de Iaşi, pentru a se fixa data deschiderei cursurilor la diferitele facultăţi.

In curând va apare în localitate un ziar informativ-ilustrat, redactat de un grup de publicişti şi gazetari şi având un serviciu special de reportaj ilustrat pentru Iaşi.

x D. Gr. Moţoc, directorul regional P. T. T. a plecat ieri la Bucureşti spre a participa la Consiliul Directorilor P. T. T. ce are loc astăzi la Direcţiunea Generală.

x Aflăm cu părere de rău încetarea din viaţă a bătrânului învăţător pensionar Constantin Hotnog, în etate de 69 ani, din comuna Costuleni jud. Iaşi.

Inmormântarea va avea loc Sâmbătă 24 Sept. a. c. la cimitirul comunal.

x S'a hotărît să se emită timbre poştale cu efigia regelui Mihai.

Noua emisiune se va pune în circulaţie la anul viitor, în luna Februarie.

x In ziua de 27 Septembrie a. c. ora 10 a. m. se va ţine licitaţie publică, cu oferte închise la Epitropia Sf. Spiridon din Iaşi, pentru darea în antreprindere a lucrărilor de reparaţiune, reînvelirea şi vopsirea tablei de pe acoperământul spitalului Sf. Spiridon din Galaţi, pendinte de Epitropia Sf. Spiridon din Iaşi.

Valoarea totală a lucrărilor după deviz este de lei 236.000.

x Societatea „Propăşirea Iaşului", urmărind scopul de a trezi interesul cetăţenesc pentru ridicarea pe o treaptă mai înaltă de civilizaţie a gospodăririi oraşului, îşi începe activitatea sa de propagandă prin o serie de conferinţi publice gratuite.

Duminică, 25 Septembrie ora 10 dimineaţa, va avea loc *în sala Teatrului Sidoli,* prima conferinţă, ţinută de *d-l dr. Panait Zosin,* care va vorbi despre:

Iaşul în cadrul României întregite.

x La 10 Octomvrie c. se va ţine la Universitatea din Bucureşti concurs pentru o bursă de Slavistică la Praga.

Ministerul de Instrucţie a şi compus comisia de examinare astfel: preşedinte d. Profesor Ilie Bărbulescu, membri d-nii Cancel şi Giurescu.

Concurenţilor li se cere să fie licenţiaţi în litere sau cel puţin absolvenţi ai Facultăţii.

x **Loterie.** — *Cine vrea să câştige o vilă la Tekirghiol Movilă,* să ia un bilet la loteria Societăţii pentru combaterea tuberculozei la copii, care se trage în ziua de 15 Octombrie a. c.

Biletele se găsesc la farmacia Terenzi din strada Lăpuşneanu

x D. C. Crupenschi a plecat aseară la Bucureşti.

D. Osvald Racoviţă pleacă azi.

E vorba a se mai discuta la centru, chestia noului prefect de poliţie şi acea a delegaţiei consiliului municipal.

D. C. Toma pare radios.

x Universitatea face cunoscut că încă din lunie trecut, a hotărât ca studenţii să fie primiţi prin căminuri de la 15 Septembrie.

Masa însă începe a se da dela 1 Oct. deoarece numai dela acea dată sunt disponibilităţi bugetare.

Acei studenţi care doresc a lua masa şi până la 1 Oct., vor trebui să plătească o cotă integrală.

x D. Prefect de poliţie Ed. Lăzărescu, a deschis o anchetă pentru a se stabili motivele pentru care tânăra Profira Nicău, a încercat să se sinucidă, în arestul Poliţiei Prefecturei.

x Direcţiunea liceului ortodox de fete aduce la cunoştinţa absolventelor clasei VII care doresc să urmeze clasa VIII-a, că înscrierile se fac la cancelaria şcolii între 9—12 a. m. şi 3—7 p. m.

x Azi începe oralul la examenul de magistraţi.

x Se dă ca sigură avansarea d-lui Vintilă Ionescu, distinsul inspector general al Siguranţei din Iaşi, şi trecerea sa în direcţia generală a Siguranţei din Capitală.

Aceasta avansare, se va face pe ziua de 1 Octombrie.

x Pentru a nu se stingheri constituirea consiliului municipal min sterul de interne a repetat cererea către administraţia comunală, de a indica persoanele care după lege, au a face parte de drept din consiliul municipal.

x **Un nou consilier municipal.**—Camera de Comerţ din localitate, a dat delegaţie d-lui Iancu Botez, senator, preşedintele Camerei de Comerţ şi al Sfatului Negustoresc, ca membru de drept, în Consiliul Municipiului Iaşi.

x Consiliul de război a achitat pe căp.-A-tor Ion Gane, acuzat de nereguli.

x Din podul biroului de poduri şi şosele s'a furat un aparat de mare valoare.

S'au dat circulare pentru descoperirea hoţilor.

Situaţia la Teatrul Naţional

Demisia d-lui A. Ghiţescu

D. Ghiţescu, bine cunoscutul nostru artist, şi-a înaintat demisia, ca societar al Teatrului Naţional.

Artistul motivează această hotărîre a sa, prin aceia că în lipsa de parteneră, nu-şi poate valorifica activitatea şi ni spune:

— „Un actor, care nu joacă, perde şi entuziasmul şi rutina necesară, oricare ar fi talentul său".

In adevăr, prin plecarea din Iaşi a d-nelor Brăborescu şi Ţopa, teatrul a rămas fără două elemente de valoare, pentru repertorul, în care tocmai d. Ghiţescu, are rolul din căpetenie.

D. Penescu a respins demisia,— obiectând cu drept cuvînt, că s'au făcut sacrificii pentru d. Ghiţescu,— sacrificii cari aveau de scop să-l lege pe artist mai mult de teatrul din Iaşi. Se va găsi poate o soluţie împăciui oare.

*

In aşteptare, stagiunea se deschide la 24 cu *Ovidiu,* în care d. Ghiţescu are rolul principal. Vor urma câteva piese, în care va juca d. Radu Demetrescu excelentul artist. In *Rătăcita,* rolul de seamă îl va avea d-ra Jonac, care a făcut progrese simţitoare. D.

Nici un film n'a avut o montare atât de mare şi bogată, nici o dramă nu ne-a arătat atâtea adevăruri ca

PARADA cea MARE

Azi la Cinema Sidoli

România
Corpul Portărelor Trib. Iaşi
PUBLICAŢIUNE No. 124
Anul 1927, luna Septemb. 17 zile

Se publică spre cunoştinţa generală că conform adresei Jud. Ocol. II Mixt Iaşi No. 21373 din 1927, se va vinde prin licitaţie publică averea mobilă sechestrată cu procesul verbal din 27 Mai 1927 dela debitorul Ilie Dărţu Budescu la pretenţia Băncei Neamului, avere compusă din: una maşină de cusut, un garderob, 2 oglinzi de cristal, 3 covoare şi un scrânciob cu 3 bărci.

Vânzarea se va face în Iaşi, Piaţa Halei No. 3, domiciliul debitorului pe bani gata şi în asistenţa comisarului respectiv.— Vânzarea se va face în ziua de 28 Septembrie 1927 ora 10 a. m.

Şef Portărel, Indescifrabil
Secretar, Munteanu

România
Corpul Portăreilor Trib. Iaşi
PUBLICAŢIUNE No. 125
Anul 1927 luna Septemb. 17 zile

Se publică spre cunoştinţa generală că conform adresei D-lui Jud. Ocol II Mixt Iaşi, No. 21258 | 927 se va vinde prin licitaţie publică în ziua de 30 Septembrie 1927 ora 10 a. m. averea mobilă secvestrată cu procesul verbal din 30 Mai 1927 de la D-l N. O. Mărgărint la pretenţia Băncei Neamului avere compusă din: un docar francez.

Vânzarea se va face în Iaşi, str. Păcurari No. 100 domiciliul debitorului pe bani gata şi în asistenţa comisarului respectiv.

Şef Portărel, Indescifrabil
Secretar, Munteanu

Atelierele C. F. R. Paşcani

Se caută lucrători buni, lăcătuşi, ferari, tâmplari, vopsitori şi tinichigii,—pentru a fi angajaţi imediat pe timp de 3 luni la atelierele c. f. r. Paşcani — cu un salar mijlociu de 5000—6000 lei lunar.

Se preferă cei care vor dovedi că au mai lucrat la reparaţii de vagoane.

Cei interesaţi se vor prezenta de urgenţă la atelierele Paşcani în orice zi la ora 11, cu actul de naştere şi toate actele de meserie. Nu se vor primi cei care nu vor avea certificatul de calfă.

Butoaie

goale, de cerneală, diferite mărimi, de vânzare la tipografia H. Goldner.

Câteva însemnări

(Continuare din pag. I-a)

Iubirea platonică a devenit o raritate sentimentală. *Gourmont* capătă felicitări postume pentru adevărul său profetic, atunci când spune că „amorul e profund animal". Popularizarea teoriilor lui *Freud* ca şi succesul recent al lui *Gide,* încă nu sânt fapte străine de chestiunea noastră.

Şi negreşit aceleaşi caracteristice ale epocii au determinat această materializare a sentimentelor. Interpretii dragostei caută actual o finalitate, un scop, o consecinţă practică a iubirii lor. Amorul—cum îl consideră *Chamfort*—„un schimb între două fantazii şi un contact între două epiderme", se dovedeşte valabil numai în partea lui din urmă. Imaginaţia, renunţând la prioritatea instalată pe un substrat fiziologic, se confundă azi cu un simplu accesoriu de circumstanţă.

In celelalte domenii decât meditaţiei este mai evident, mai total. Astăzi nu putem visa, fiindcă n'avem cadrul necesar viselor. Preocupările de altădată s'au primenit, obiceiurile s'au transformat. Melodia dulce a violinei s'a supus jazzului asurzitor; viteza automobilului a înlăturat plăcerea înceată a plimbărilor cu trăsura; serenadele subt ferestre s'au înlocuit prin convorbirile telefonice, care fixează locul şi data întâlnirilor. Apoi, asperitatea mijloacelor de existenţă, mult mai accentuată azi ca odinioară, în această problemă îşi revendică partea ei de contribuţie. Omul, după zile de trudă fără popas, nu caută mulţumiri sufleteşti în meditaţi statice şi neproducătoare. El vrea, dimpotrivă, o destindere nervoasă, pe care i-o oferă sportul, cinematograful şi localurile unde se târguieşte voluptatea. In realitate, oamenii ar avea nevoe de amândouă, în cantităţi respective temperamentelor lor. Aici însă chestiunea devine delicată, chiar dificilă şi necesită într'adevăr mai multă... *meditaţie.*

I. BERG.

BIBLIOTECA UNIVERSITĂȚII -IAȘI-

IAȘI 24 SEP 1927

Biblio a Universității Loco

Lei 1000 pe un an
„ 500 „ 6 luni
„ 300 „ 3 luni

3 LEI EXEMPLARUL

SAMBATA 24 SEPTEMBRIE 1927

OPINIA

ZIAR POLITIC COTIDIAN

ANUNCIURI
se primesc la toate
Agențiile de Publicitate
și la
Administrația ziarului
Iași—Str. Gh. Mârzescu 17

Nu politică, ci solidaritate

Pentru izbânda cauzei drepte a învățătorilor

In ziarul „Opinia“ cu data de 8 Septembrie a apărut un articol al subsemnatei referitor la salarizarea învățătorilor. In acel articol am făcut aluzie la atitudinea colegilor învățători, căreia îi datorim starea de mizerie în care trăim.

Am scris că învățătorii sunt divizați sufletește și nu m'am înșelat.

Apare—tot în „Opinia“ cu data de 14 Septembrie—un articol datorit unui învățător anonim, care spune că complectează articolul subsemnatei, dar din care se constată până la ce punct există ordine și armonizare în sufletul armatei cu turale a poporului.

Un învățător—care nu are curajul acțiunei sale—face imputări și aprecieri jignitoare șefilor săi. Le aruncă vina mizeriei în care trăim, îi pune în o lumină dureroasă în fața opiniei publice și cere excluderea lor din asociația corpului didactic.

Aceasta nu poate fi o complectare a articolului subsemnatei, de oarece culoarea politică a colegului nu are nimic comun cu nevoile adevărate ale învățătorimei.

Șefii nu pot începe acțiuni pe care legea le oprește. Ei nu pot să facă mișcări de nici o natură—decât culturală—cu subalternii.

Dacă ar constata că forța învățătorimei știe să-și solicite cu tărie și demnitate drepturile—sunt convinsă că—le-ar da concursul necesar.

Dar lucrurile sunt contrarii, ei vor răzbunare și din motive ce nu sunt legate de interesele generale.

Să știe opinia publică. Nu șefii sunt vinovați de starea actuală a învățătorimei, ci însuși învățătorii.

Ași fi primit cu bucurie domnule coleg, o complectare a articolului meu, dar numai în sensul unui apel de unire și solidaritate, nu de răzbunare. De îndemn pentru câștigarea drepturilor noastre, dar nu de război, împotriva colegilor cari nu fac politica d-tale.

MARIA MĂNDRU
învățătoare

Din toată lumea

Cel mai mare hoț de hoteluri.— In Franța a fost prins cel mai mare hoț de hoteluri, singurul care a putut să-și schimbe de 135 de ori numele, grație actelor de identitate pe care le-a furat dela victimele lui.

El a declarat: că de trei ani operează singur căci astfel este mai prudent. A spart peste o mie de camere de hotel din cele mai luxoase.

A explicat cu ce îndemânare scotocea până subt perna și buzunarul de siguranță al cămășii călătorilor adormiți. Iar odată, când din greșală, lumina lanternei sale electrice a căzut drept pe fața unui călător adormit si l-a trezit, acest hoț extraordinar, cu foarte mult sânge rece s'a scuzat zicând c'a greșit numărul camerei.

De teama unei percheziții probabil fructuoase, el a refuzat de a-și indica domiciliul.

*

Curajul dresorului.— Un dresor de fiare, care fusese angajat la un music-hall cu animalele sale, a fost rănit de o panteră chiar în timpul reprezentației.

Bravul dresor însă, și-a continuat cu tărie jocul și-a izbutit să stăpînească din nou fiara sălbatecă.

*

Pasiunea vitesei.—In principatul Monaco, o Englezoaică rentieră a fost arestată pentru exces de viteză, și i s'a suprimat permisul de conducător.

Neconformîndu-se acestei sancțiuni, a continuat de-a conduce cu aceiași vitesă excesivă. Când a fost oprită și arestată pentru a doua oară, s'a găsit asupra ei un revolver cu douăzeci și cinci cartușe. Acum va fi dată în judecată și pentru port nepermis de armă. Cu toată pasiunea ei pentru viteză, adică cu toate că fugea așa de repede, n'a putut scăpa de arestare.

*

Casa sovietelor din Londra scoasă în vînzare.— A fost scoasă în vînzare prin licitație publică din ordinu guvernului rusesc, o casă cu șase etaje din Londra, în care, sub o firmă comercială, se ascundea un centru de agitații comuniste. Prețul imobilului este fixat la circa de 220 milioane lei.

„OPINIA“
LITERARA ȘI ARTISTICA

Dalila.

Doamna Nelly, asasina tenorului Grozăvescu, își publică memoriile. Femeia subit celebră vrea măcar subt forma acestor confesiuni să găsească o reabilitare gratuită. Deaceia ea pătează amintirea soțului ucis prin cele mai meschine procedee, încercând vaun să-l transforme postum într'un bărbat nervos, brutal și viciat.

Puțin ne importă dacă teribila doamnă va reuși să se disculpe. Partea interesantă în această chestiune are un aspect mai caracteristic. Multe, foarte multe femei invidează cu toată convingerea situația privilegiată și acustica mondială a văduvei din Viena. O adolescentă, care ne povestea conținutul memoriilor,—mărturisim, noi nu le-am citit—ne dovedise faptul acesta, atunci când am întrebat-o dacă ar dori să fie în locul doamnei Grozăvescu. Inseninându-și fața, răspunsul ei a fost un zâmbet și'n zâmbet am găsit răspunsul: **da!**

i. b.

FAPTE

Succesul unui titlu.

Am anunțat un caz similar petrecut la Napole cu o piesă a lui Manzerro. Faptul nou s'a întâmplat tot la Napole, dar de astă dată e vorba de un volum de versuri, pe care tânărul

(Continuarea în pag. IV-a)

Actualități politice

Primarul Iașilor în parlament

După alegerea de la municipiu, s'a născut între liberalii din localitate o discuție care tinde să se transforme în conflict.

O parte din clubiști cer d lui Osvald Racoviță să renunțe la mandatul său de deputat și să se consacre exclusiv intereselor orașului. Procedând astfel d. Racoviță ar da putință d lui Gh. Bantaș, care e numai deputat supleant, fără acces în parlament și fără diurnă, să devie deputat adevărat, liber să folosească scaunul său din Cameră cum va crede mai bine. Soluția satisface un partizan și e conformă cu tehnica politicei de club. Mai mult, în favoarea ei pledează principiul sănătos al ne-cumulării atribuțiilor: fiecare să aibă o singură însărcinare pentru a putea aduce un maxim de servicii instituției la care lucrează.

Teza contrară se sprijină însă pe motive serioase, cu valoare deosebită pentru situația specială a Iașului. In adevăr, orașului nostru îi trebue un primar cu autoritate la centru, care să aibă oricând acces în ministere pentru aranjarea grabnică a intereselor ieșene. Fostul primar averescan, care nu era parlamentar, a întâmpinat multe neajunsuri din cauza acestei infirmități politice. Centralizarea excesivă și moravurile noastre speciale cer ca nu numai indivizii, dar și marile asociații colective să aibă „protecție“, să fie sprijinite de părinți senatori sau deputați.

Astăzi, când Iașul n'are nici un ministru al său, care să-i apere interesele și să-i satisfacă cererile, e bine ca măcar primarul să dispue de un scaun în Cameră. La tribuna parlamentului se pot ridica mult mai ușor și mai cu folos unele chestiuni de cât prin rapoarte scrise și audiențe. Iată de ce indiferent de persoană, socotim util ca primarul Iașului să fie și deputat, De altfel însăși legea a dat prin excepție acces în parlament primarului de Iași, înlesnindu-i astfel contractul imediat cu conducerea centrală.

Y.

ASPECTE

Teatrul Național moare

Printr'un nefericit concurs de împrejurări, după o stare destul de înfloritoare, Teatrul nostru național este amenințat să-și închidă porțile; pentru că lipsă totală a elementelor pentru repertoriul dramatic modern și pentru tragedia clasică va face ca publicul să devină cât mai rar vizitator al teatrului.

Nu putem fi tratați numai cu comedii ușoare și în cari aceeași câțiva actori să fie chinuiți mereu, mereu; și nici scopul unui teatru național nu se poate limita la educarea maselor cu piesele lui Verneuil sau ale lui Weber.

Se impune o reformă care să redea viața societății dramatice ieșene; element le de valoare au luat drumul spre al e ținuturi: soții Braborescu, apoi Sorana Țopa care repurtează succese imense pe scenele Capitalei, acum Ghițescu; rând pe rând dispar actorii buni din Iași, după cum țau dispărut și altădată Morțun, Bulfinski, Mircea Pella, Anicuța Cârjă.

Teatrele din București au făcut o convenție prin care se obligă a-și împrumuta reciproc protagoniștii: astfel Sorana Țopa a jucat la teatrul Regina Maria în „Domnișoara Anastasia“ și Tony Bulandra joacă pe scena Naționalului în „Cyrano de Bergerac“.

Convenția trebue întinsă și asupra provinciei: să vină și la Iași marii actori din București, să facă școală cu elementele încă începătoare de aici și să deschidă astfel drumul talentelor cari așteaptă în umbră; Conservatorul să apeleze și el pentru clasa dramatică la profesorii din Capitală: din când în când, elevii ieșeni să asiste la cicluri de cursuri organizate astfel încât să poată învăța și altc va decât genul State Dragomir care încă domină clasa dramatică a Conservatorului nostru.

Să ne amintim ce a putut face inițiativa particulară: dacă alte considerente decât acele de ordin artistic n'ar fi distrus intenției de a forma „Teatrul Liber“ al d-lui Hefter acum câțiva ani, s'ar fi dovedit că și în Iași poat trăi un teatru bun. Dida Solomon era gata să renunțe la Capitală împreună cu o pleiadă de buni actori tineri și să se instaleze aici.

De ce d. Hefter putea să aibă succes și de ce direcția Teatrului Național vede an cu an cum se desprind cei mai buni actori ai săi și îl părăsesc?

Trebue căutată o soluție; Ministerul artelor nu poate lăsa teatrul nostru să devină o ruină artistică, după ce a devenit o ruină ca zidire. Ar fi poate locul, pentru cazul special al Teatrului Național ieșan, să i se modifice statutul legal pentruca inițiativa particulară să contribue și ea la ridicarea lui. Avem convingerea că s'ar putea face ceva în această direcție și de aceea supunem chestiunea celor interesați și mai ales celor cu dragoste pentru renumele cultural al târgului nostru.

G. SPINA

LEGIUNEA AMERICANĂ LA PARIS

Drapelele legiunei americane în drum spre mormîntul soldatului necunoscut.

Adevărata asistență publică

Cum sunt îngrijiți bolnavii la Paris

Cât de frumos ar fi dacă spitalele ețene ar putea să adopte câteva bune lucruri ale spitalelor parisiene.

In capitala Franței asistența e o instituție publică administrată de un director numit pe o perioadă foarte lungă așa că politica n'are amestec, și există continuitatea așa de necesară unei bune administrații. Averea asistenței e constituită din subvenția statului fixată prin lege, din taxele pe spectacole, jocuri, curse, cafenele, dancinguri, domenii private, donații.

Profesorii sânt plătiți cu salariu fix, la fel șefii de clinică, internii, externii și infirmierele. Tot acest personal e numit prin concurs, *numai prin concurs.*

Este cu desăvârșire interzis oricui, de la profesor la infirmieră să acepte vre-o plată oarecare dela bolnav—sau vre-un cadou oarecare. Este afișat și vă afirm că se respectă. Am putut-o constata după 4 ani de când sânt prin spitalele parisiene.

Profesorul face operații e chirurgicale gratuit, indiferent de situația materială a bolnavului. Nici bolnavul nu plătește vre-o taxă asistenței publice pentru intervenția chirurgicală. Se plătește numai timpul cât rămâne bolnavul în spital—și se calculează după numărul zilelor și după situația materială—*maximul* e fixat l 16 franci pe zi—Cei săraci sânt îngrijiți gratis. Și îngrijirea e minunată. Bolnavii care doresc să aibă cameră aparte plătesc 16 franci pe zi, adică maximul. Intervenția chirurgicală e gratuită, și din asta câștigă învățământul; căci astfel se găsesc multe cazuri operabile.

Consultațiile se fac zilnic dimineața la fiecare spital (și sânt vreo 20) în fiecare clinică (și sânt câte 3—4 la fiecare spital) de către profesor și interni — și totul e gratuit.

Pentru bolile venerice se fac consultații și se dau îngrijiri, medicamente gratuit în fiecare seară de la 8—10 pentruca să poată veni și lucrătorii ocupați toată ziua.

Profesorii, șefii de clinică, medicii spitalelor sânt cu totul opriți a da adresa lor bolnavilor care ar voi să vie la ei. Și se înțelege lesne de ce. Un chirurg a fost șters din serviciile spitalelor pentrucă a acceptat un onorariu pentru o operație practicată în spital.

Se fac 6—8 operații zilnic în fiecare clinică și operează chirurgi ca Gosset, Hartman bine-înțeles *grutuit.*

Ingrijiri bune, interzicerea bacșișului deci dispariția clasificărei bolnavilor în „buni“ și „răi“ deci egalitate între toți — gratuitatea operațiilor, consultațiilor, curățenia sălilor, buna observație din partea șefilor de serviciu a regulamentului, fac să vie la spitalele parisiene bolnavi de toate clasele sociale, de la acei ce plătesc camera separată până la acei la sala comună și gratuită. Și așa se studiază bine căci sunt cazuri multe. Câștigă și studentul și învățământul medicinei și bolnavul.

Când la noi vor fi bani deajuns ca să fie plătit personalul așa cum trebuie vom putea civiliza spitalul, clinica, slavă domnului profesori buni sânt și aici.

L. D. Răducăneanu

Instantanee

La dentist

Salonașul de așteptare în stil „empire“ ticsit de lume. Nici un scaun liber. Mesuțele pline de ziare și reviste universale și-au găsit imediat musterii.

Un amestic de pălării de toate culorile curcubeului care mai de care mai nostimă, una á la Lindberg alta „Radio“ cu receptoare la urechi și unele care vor să amintească penajul vânătorilor de la 77.

Când intri te lovește un amalgam de parfumuri „Bouquet d'origan, Quelques fleurs etc.

S'a înțales de la sine că anturajul era pur femenin afară de un singur domn chel cu ochelari mari care se simțea parcă stingherit în parfumata societate.

Și vă închipuiți că nici (liniște nu putea să fie... Toate aferate cu câte ceva. Unele citeau cu încordare ultimele noutăți mondene, altele își complectau „*tru soul*“—neisprăvit acasă--lucrând cu o hărnicie de albină. In fine într'un colț comod instalate în fotolii, două doamne treceau în revistă noutățile zilei. Discutau cu aprindere emanciparea femeii în evoluția ei de la buduar la aeroplan, de îndrăsneala contesei Löwenștein și de avântul femeiei în medicina.

— Cum să învețe medicina? Își pierde tot farmecul inerent femeii. Unde-i pudoarea aceia discretă pe figurea ei? Unde-i rostul ei la bucătărie?...

Să lase copii pe seama doicii și a guvernantei. Dar trebue să ne gândim unde mergem, că ne depărtăm cu totul de mama Eva,

— Lasă că n'ai să întorc

(Continuarea în pag. IV-a)

Dela congresul internațional de chimie din Varșovia

Din trecutul istoric — Legătura între Moldova și Polonia—Organizarea și bogățiile Poloniei—Industria

Un chimist străin, când vizitează Polonia, fără voe își îndreaptă atenția asupra instalațiilor de laborator și organizației Universităților poloneze, apoi asupra industriei în general și a celei chimice, în special. De asemeni și asupra monumentelor, presărate în abondență în Polonia, martore ale unui trecut glorios; precum și asupra agriculturii poloneze.

Pentru un român, resturile istorice prezintă o importanță deosebită, căci dacă ele vorbesc mult despre Polonia din trecut, tot ele ne amintesc în fiecare moment, despre trecutul Moldovei noastre. Intre istoria noastră și cea poloneză sunt legături strînse. Cât timp țările române au putut rezista puhoiului turcesc, Polonia s'a desvoltat în liniște o perioadă de timp dintre anul 966, când prințul Mieszko I, primul reprezentant al dinastiei Piaștilor s'a botezat și până la 1572 când s'a stâns dinastia Iagelonilor, reprezintă perioada cea mai strălucită din istoria Poloniei și perioada în care s'au construit cele mai minunate castele. In acest timp capitala era la Cracovia, căci strămutarea ei la Varșovia s'a făcut în anul 1589.

Când țările române n'au mai putut rezista turcilor, în mod fatal a trebuit să între în joc direct Polonia și începe atunci pentru istoria poloneză, a doua perioadă, când Polonia a trebuit să facă față unei revolte cazăcești, aceia făcută de Bogdan Hmelnițchi și când, la 1683, a intervenit în chip decisiv împotriva turcilor, prin eliberarea Vienei, asediată de aceștia.

Din punct de vedere al desvoltării culturale se constată că Polonia care era în strânsă legătură cu Europa occidentală, prezintă și ea o strălucire deosebită ca în timpul Renașterei. Decadența care urmează în Europa din pricina marilor resboae se simte și în Polonia. După dinastia Iagelonilor, coroana Poloniei devine electivă și regele este ales de șleahta nobilă. Acest timp coincide cu perioada de slăbire și de anarhizare care a condus la împărțirea Poloniei, în anii 1772—1793 și 1795.

Noua stare de lucruri n'a fost însă primită de poloneji cari s'au revoltat în anii 1831, 1848 și 1863.

*

Dăm câte-va date relativ la organizația și bogățiile țării.

Țara este republică condusă de o dietă (444 membri) și un senat (111 membri).

Tentorul este împărțit în 17 voevodate, conduse de voevozi. Varșovia formează al 18-lea voevodat.

După recensământul din 1921 populația era de circa 27 milioane locuitori. Acum ea atinge 30 milioane, din cari 70 la sută polonezi.

In regiunea Carpaților, se găsesc mine de sare la Vieliczka,

(Continuarea în pag. IV-a)

Doamnelor şi Domnişoarelor

Vizitaţi toate **magazinele** din **Iaşi,** dar nu **cumpăraţi Mantile** sau **stofe** de **mantile** până nu vă veţi convinge că singurul **magazin** bine **asortat** cu cele mai noi **modele** şi **calităţile** cele mai superioare din **Blănuri, Pluşuri, Peau de Marmotte, Veloururi de laine, postav** etc. este **MAGAZINUL**

La Napoleon Bonaparte

IAŞI, str. Cuza-Vodă, vis-a-vis de Pref. Poliţiei

Fiind singurul **depozitar** al acestor **modele** şi **calităţi** pentru **Iaşi,** al celui mai **mare Magazin** de **confecţiuni** din **Bucureşti.** Mare asortiment de **Stofe bărbăteşti** dela cele mai **simple** până la cele mai **superioare, Asortiment complect de Stofe** de **Dame,** precum şi **Şifoane, Dovlasuri, Satenuri** de plăpămi, **Atlasuri, Pânzeturi,** toate lăţimile, **Flaneluţe, Barheturi** etc. **Preţuri extrem de reduse**

Sala Teatrului Sidoli

Turneul în Europa a distinsei trupe Israelite în frunte cu marele artist

F I Ş Z O N

După o lipsă de 5 ani, celebrul artist vine din America şi va da în oraşul nostru numai 3 reprezentaţii cu piese premiere absolut noui. Iată primele două:

Mercuri 23 Sept. — seara
Omul de fier
(Der eiserne Mann)
Dramă în 4 acte de Cogan

Joi 29 Sept. — seara
TATĂL DIN ARGENTINA
(Der Vater von Argentina)
Mare tragi-comedie de Stutcov, în 3 acte.

Trupa se compune din cele mai distinse elemente scenice special aduse pentru turneul din Europa.
Biletele s'au pus în vânzare şi se pot obţine de pe acuma la Cassa Teatrului Sidoli.

LICEUL DE FETE
„M. Kogălniceanu"
IAŞI, str. Căpitan Păun 8
ŞCOALĂ CU DREPT DE PUBLICITATE

Curs liceal complect după programa şcolilor de fete de gradul II.

In clasa I-ia înscrierile se fac fără examen de admitere.

Inscrierile se fac în fiecare zi de lucru între orele 10-12 a. m. şi 5-7 d. a. la cancelaria şcolii.

Pentru orice cultură raţională **este absolută nevoe de**
SUPERFOSFAT
Intrebuinţând 150 kgr. la pogon, **se măreşte recolta de cereale pentru fiecare pogon cu 200—300 kgr.**
„MĂRĂŞEŞTI"
Societate Anonimă Română pentru Industrii Chimice
Bucureşti, str. Câmpineanu 4.
Comenzile vor fi adresate la WATSON & YOUELL *Soc. Anonimă Română de Import şi Export,* Iaşi Str. Ştefan cel Mare 27-29

Parchete de stejar slavon
Parchete de fag
Sobe de teracotă

Birou de construcţii
Ing. A. Klepper
Str. Ştefan cel Mare 4 (în curte)

LICEUL de BĂEŢI, ŞCOALA SUPERIOARĂ şi ŞCOALA ELEMENTARĂ de COMERŢ
„MIHAIL KOGĂLNICEANU"
ŞCOLI CU DREPT DE PUBLICITATE. — IAŞI, STR. C. A. ROSSETI No. 8.

Inscrierile au început şi se fac în toate zilele de lucru în orele 4—6 p. m.

Elevii se primesc în clasa I de liceu sau comerţ, fără examen de admitere, şcoala fiind particulară; trecerea dintr'o clasă în cea superioară se face în şcoală, ministerul luând doar toate măsurile de control prin organele sale,

Examenul de admitere în clasa 5-a de liceu se face pentru elevii şcoalei, în şcoală în faţa unei comisiuni compuse din profesori ai şcoalei şi prezidate de un delegat al Ministerului. *Elevii ce vor urma clasa a 4-a la alte licee trebue să dea examen de admitere în clasa a 5-a la şcolile statului şi apoi se pot înscrie la acest liceu,* Cursurile se ţin după programa şcolilor Statului; şi aici e în vigoare regulamentul şcolilor publice.

Direcţiunea liceului dorind a veni în ajutorul părinţilor lipsiţi de mijloace şi funcţionarilor a hotărât ca în acest an, să se înfiinţeze şi clase paralele, la care taxa şcolară va fi egală cu cea de la clasele paralele ale şcolilor statului din Iaşi, dacă vor fi câte 40 înscrieri de clasă. Astfel la orice clasă paralelă taxa e de 6000 lei.

Atât elevii noi cât şi cei ce au urmat în anul trecut cursurile acestui liceu trebuesc să se înscrie până la 10 Septembrie.

DOCTOR IN MEDICINA
M. WECHSLER
Specializat în Franţa în
ARTA DENTARĂ
Boli de gură şi de dinţi
Consult. 9-12 şi 2-7 p. m.
IAŞI, Str. Ştefan cel Mare 13
Casele Leon Mayer

Otravă pentru şoareci şi guzgani

De vânzare la:
Iosef Marcu „La Cămila", Iaşi
Droj. „Venera" Gust. Segal Iaşi
Ornştein & Bieber, Iaşi

Prospecte şi informaţiuni
la reprezentanţa generală „ROMANIL" S. A.
Bucureşti, B-dul Domniţei 3

SPITALUL SOCOLA IAŞI
Publicaţia No. 3660
11 Septembrie 1927

Se aduce la cunoştinţă amatorilor că în ziua de 20 Noembrie a. c. se va ţine a treia licitaţie publică la acest spital prin oferte închise pentru aprovizionarea cu articole de băcănie pe anul 1927—1928,

Persoanele care doresc a concura la această licitaţie sunt rugate a se prezenta în ziua sus arătată oara 10 dimineaţă pentru a depune odată cu oferta şi garanţia de 10 la sută pentru suma de lei 100.000.

Condiţile de licitaţie se pot vedea în fiecare zi la cancelaria Spitalului.

Licitaţie se va ţine conform articolului 78—83 din legea contabilităţei.

Medic Primar
p. Director Dr. Ballif

VÂND de ocazie alambic (cazan) de aramă, pentru făcut rachiu. — Adresaţi portar Hotel Continental.

DE VÂNZARE automobil Austro Daimler 35 H. P. în bună stare cu electricitate şi pornire automată. Preţ convenabil şi înlesniri de plată.

A se adresa farmacia Jellea str. Cuza-Vodă 6.

DE INCHIRIAT 4 prăvălii în str. Socola 44. A se adresa la Talmud Thora-Mare din Podu-Roş, şoseaua Naţională, zilnic 3—5 p. m., sau d-lui Preşedinte Fawel Wechsler str. Ştefan cel Mare.

INTERESELE IEŞENE

IN DISCUŢIA SOC. „PROPĂŞIREA IAŞILOR"

La şedinţa de Luni 19 Septembrie, la care au participat d-nii: Dan Bădărău, d-ri Zosin Tănăsescu, Căderе, inginerii Tzintzu, Grigoriu, Culei, Andrei Ionescu, Cezar Cristea, dl. N. A. Bogdan, Preot Ec. Vasilovsch, institutor Ştefănescu, N. Sofronie etc. s'au făcut mai întâi următoarele comunicări:

Circulaţia tramvaelor

Dr. Zosin atrage atenţiunea asupra faptului că la anumite ore din zi şi în anumite împrejurări tramvaele se supra încarcă, fără nici o măsură de împiedecare a surplusului de persoane, care se strivesc în vagon şi care fac extrem de dificilă siguranţa vagonului în parcurgerea pantelor mari.

Aminteşte accidentele care s'au produs, din aceasta cauză în str. Pădure şi în str. Carol şi cere a se interveni la Administraţia Uzinelor spre a reîntroduce ordinea de a se arăta printr'o bliţă când vagonul este „*complect*" şi de a se pune la orele de frecvenţă numărul necesar de vagoane.

Ing. Cezar Cristea arată că pentru aceasta nu-i necesar decât o atitudine hotărîtă din partea conductorului şi citează cazul şefului de gară din Bârlad, care ştie totdeauna să facă respectată dispoziţia de a nu se circula pe tampoanele, scările şi acoperişurile vagoanelor.

Tramvaiul şi higiena

Dr. Căderе cere a se interveni la Direcţia Uzinelor spre a se face respectată dispoziţia Consiliului de Higienă ca lucrătorii măţari şi măcelari dela abator să nu se mai urce în tramvai cu hainele şi ciubotele, cu care lucrează în abator, pline de sânge şi de putoare şi nici cu proviziile rău mirositoare. Mersul în tramvai în orele de tăere pe linia abatorului, este o primejdie din punct de vedere higienic.

D-sa mai semnalează şi faptul că pe str. Tataraşi, după ce s'a executat o canalizare foarte costisitoare, constatându-se că e prost concepută si efectuată, s'a început refacerea ei spre a se scoborî mai la adâncime şi întreabă dacă este îngăduit ca banul public să fie risipit astfel, fără nici o sancţiune împotriva nepricepuţilor, sau rău intenţionaţilor funcţionari.

Cerşetoria

Pr. Vasilovschi menţionează faptul că deşi avem o instituţie a „*Asistenţei Sociale*", totuşi, cerşitul a ajuns din nou o meserie şi ceia ce este mai rău, este că pentru aceasta se utilizează copiii, împingându-i spre pervertire.

Instit. Ştefănescu, aduce ca exemplu un ţigănaş, care-şi exercită meseria de cerşetor pe str. Muzeelor, la eşirea liceului de fete.

Ing. Cristea aminteşte că se cerşeşte la uşile şi la porţile tuturor bisericilor şi că cei, care umblă cu pantahuza, s'au înmulţit în chip îngrijorător, fără putinţă din partea darnicilor de a şti rezultatul contribuţiunei lor. Ar fi necesar ca cei cu pantahuza să aibă şi garanţia Metropoliei.

Vagabondajul

Dr. Zosin, în calitate de conducător al unei instituţii de asistenţă socială, arată imposibilitatea ca în măsura mijloacelor, de care se dispune să se răspundă tuturor cerinţelor de asistenţă. Galata nu are în acest scop decât 180 de paturi şi acestea nu dau vin libere decât prin moarte. De altă parte mulţi preferă vagabondajul ca mai rentabil. Propune a se face o intervenţie la poliţie pentru a se aplica cu rigoare legea vagabondajului.

In chestiunile semnalate de d. dr. Căderе propune a se interveni la Primărie odată cu chestiunile ridicate în şedinţa precedentă.

Contra abuzului de autoritate

D. Dan Bădărău aduce în discuţiune hotărârea luată de Soc. ofiţerilor de rezervă, ca în scopul de a se deştepta spiritul de cinstită şi promptă servire a intereselor cetăţenilor, de către organele administrative, să se procedeză la darea în judecată a autorităţilor şi funcţionarilor abuzivi, aşa precum se procedează şi în străinătate, unde nici un cetăţean nu-şi lasă încălcate drepturile lui de către vre-o autoritate, chiar când câştigul material ar fi neînsemnat.

Dorinţa de a se stabili o jurisprudenţă, prin care că se statornicească hotarul dintre drepturile individului şi acela ale autorităţei, constituie chezăşia bunei administraţii, pe care o admirăm în ţările apusului.

Dr. Zosin ia act în numele societăţei de propunerea d-lui Bădăreu şi de hotărârea „Cercului ofiţerilor de rezervă Iaşi" şi consideră că acţiunile ce se pot face împotriva autorităţilor, intră în cadrul propunerilor făcute deja de Dl. Dr. Ciucă, cu prilejul întinderei epidemiei de febra tifoidă, când a arătat că în America, cetăţenii îmbolnăviţi din cauza proastei calităţi a apei, servită de administraţia comunală, au dat în judecată comuna şi au obţinut despăgubiri pentru incapacitatea de lucru şi pentru cheltuelile ocazionate de boală.

Acţionarea în judecată a autorităţilor e funcţie de phisihologia individuală a cetăţeanului. Societatea o va aplica atunci când calea intervenţiunilor nu va avea efect.

Comercializarea serviciilor municipale

Intrându-se în discuţiunea chestiunei comercializărei servicilor municipale de alimentare cu apă, canalizare, curăţirea şi ridicarea gunoaelor, vidanjare, etc.

D. Dr. Zosin arată că poate termenul de *comercializare* este impropriu şi că mai nimerit ar fi cel de *cointeresare.*

Ing. Andrei Ionescu, spune că avem nenumărate dovezi şi faptele recente confirmă mai mult, incapacitatea administraţiilor publice de a presta servicii acceptabile în schimbul taxelor ce încasează. Politicianismul, care potenţiază favoritismul şi nepotismul, ridică în fruntea serviciilor municipale persoane, ori incompetente, ori totalmente lipsite de simţul răspunderei, insuficienţa de cultură şi de personalitate dându-le toată elasticitatea morală, necesară conducătorilor politici, vremelnici gestionari ai acestor servicii.

D-sa arată că există legea specială a comercializării bunurilor publice, în cadrul căreia intră şi problema noastră. Este suficientă aprobarea Consiliului de Miniştri şi un decret regal, pentru ca societatea menită a exploata aceste servicii, să ia fiinţă legală.

Citeşte articolele 28, 10 şi 13 din această lege şi art. 39 şi 220 din legea administrativă, în baza cărora se poate înfiinţa o astfel de societate.

Primul şi cel mai mare folos al comercializărei, ar fi răspunderea mai mare a societăţei faţă de particularii deserviţi de ea. Când şi capitalul acestei societăţi ar fi al particularilor, cetăţeni, funcţionarea ei ar trebui să fie ideală.

In darea de seamă a şedinţei viitoare se va reda întreaga discuţiune urmată.

Azi la Sidoli şi Select
PARADA cea MARE

ECOURI

— Muncitori şi funcţionari. Treceţi pe la „*Cantina Muncitorească*" din strada Uzinei 68, unde se serveşte masă higienică şi foarte eftină. Ziua, o masă din trei feluri cu pâine, 21 lei; seara, o masă din două feluri şi pâine, cu 13 lei.

— Dl. Dr. Aaric Pekelman dentist, întors în localitate, şi-a reluat consultaţiile.

— Nici cadouri, nici rabaturi, nu acordă „Librăria Centrală" din str. Mârzescu. — Insă, vinde mai eftin ca oriunde, toate articolele de librărie şi papetărie. — Mare depozit de rechizite şcolare.

— Fabrica de Bretele şi Cravate „*Star*" s. a. Iaşi str. Mârzescu 22 (Palatul Băncii Dacia, în curte) a pus în vânzare, chiar în localul fabricei, un mare stok de **Cravate** şi **bretele** pe cari le vinde *direct consumatorilor* cu preţurile fabricei. Numai până la finele lunei Septembrie. — Orele de vânzare: 10—12 şi 4—6 zilnic.

Procesul Lt. Bran

Chisinău.—Consiliul de Război din localitate, a început azi judecarea locot. Th. Bran. din Reg. 7 Roşiori, condamnat la 5 ani recluziune pentru atentat la pudoare.

Locotenentul este acuzat de propria lui fiică, că o siluit-o şi că a forţat o să trăiască cu el timp de 2 ani.

Judecat de consiliul de război Iaşi. locotenetul Th. Bran, a fost condamnat la 5 ani închisoare.

Făcând recurs la Consiliul Superior Militar, recursul a fost admis şi procesul a fost trimes din nou spre judecare la Chişinău.

Pentru stârpirea furturilor

Faţă de numeroasele furturi care se săvârşesc de la un timp în localitate, d. prefect Lăzărescu, a luat o măsură bună.

A dispus ca Brigada de urmărire să înfiinţeze nişte carnete de control care vor fi distribuite tuturor pungaşilor de buzunare şi borfaşilor cunoscuţi.

Aceştia vor trebui să se prezinte de două ori pe săptămână cu carnetele pentru viză şi a lămuri unde au fost în timpul celor 3 zile de la o viză la alta.

Crima din Sculeni-Iaşi

Flăcăul Ignatincu Simion din Sculeni a fost adus astăzi dimineaţă la Compania de Jandarmi, învinovăţit de crimă.

Fiind la o cârciumă din Sculeni, s'a luat la ceartă cu săteanul Dănuţ Stancov.

Cearta a deviat în bătae, şi Ignat a lovit cu un fer pe Stancov, drept la tâmplă.

Stancov a sucombat. Criminalul va fi înaintat Parchetului.

Arestarea

unui hoţ de timbre

Poliţia a arestat eri, pe individul Adolf Klein, originar din Solonta Mare-Transilvania, pe când voia să vândă o mare cantitate de timbre, debitantei Roza Weis din Str. Cismărie.

Debitanta a avizat poliţia, care l-a arestat.

Klein, a mărturisit că a furat timbrele de la debitantul Popescu din str. Ştefan cel Mare 35.

Furtul a fost săvârşit în timpul zilei.

Intrucât hoţul a declarat că mai are câţiva complici, ei au fost puşi în urmărire.

Patru tâlhari

au jefuit o cârciumă din jud. Iaşi

Eri seara pe la miezul nopţii, patru indivizi mascaţi şi înarmaţi, au pătruns în cârciuma comerciantului Gh. Andrei din com. Scobinţi-Iaşi.

Stăpânul cârciumei auzind sgomot în local, sări din pat şi veni să vadă ce se petrecea acolo. Dar el fu primit de cei patru banditi care, cu armele întinse, îl somară să tacă. Apoi cerură să le servească ceva băutură.

După aceasta, unul dintre tâlhari a pătruns în odaia de alături, cerând bani.

Dintr'un dulap, hâlharii au furat 28.000 lei, apoi alte obiecte de valoare şi haine.

In urmă luând câte-va sticle cu spirtoase, tâlharii au părăsit cârciuma.

Jandarmii fac cercetări pentru prinderea jefuitorilor.

Crima din Băiceni-Iaşi

Am relatat ieri nenorocita întâmplare din Băiceni (Iaşi): Făcăul Ion Gh. Paiu a împuşcat din imprudenţă pe femeea Catinca Tabacaru.

Criminalul a fost adus azi dimineaţă la Iaşi.

El îşi recunoaşte fapta şi regretă cele întâmplate.

Femeia Catinca Tabacaru, care era gravidă în luna a cincea a avortat.

Criminalul va fi înaintat parchetului după amiază.

ULTIMA ORA

Scufundarea unui vas român
IN MARMARA

Constanța 23.— O radiotelegramă sosită aseară la ora 7 Serviciului Maritim, arată că vaporul de petrol „Mrazek" al societății „Steaua Română" s'a ciocnit eu un vas străin în marea de Marmara.

In urma spărturilor căpătate, vaporul „Mrazek" s'a scufundat în 2 minute. O mare parte din echipaj a pierit odată cu vasul, care era comandat de căpitanul Pastia. Vapo ul plecase din Constanța acum două zile încărcat cu petrol.

Raporturile româno-germane
Intrevederea Stresemann-Vintilă Brătianu

Bucureşti 23. — In convorbirile pe care d. Vintilă Brătianu le-a avut după întoarcerea sa din străinătate, a ținut să sublinieze cu satisfacție faptul că în întrevederea sa cu d. Stresemann, ambii au fost pentru netezirea terenului ce va pregăti reluarea raporturilor normale economice între România şi Germania.

Vor începe în curând negocieri. Nu s'a putut stabili încă orașul în care ele vor avea loc, d. Stresemann indicând Berlinul iar d. Vintilă Brătianu Bucureștiul.

Perturbare
în mersul tramvaelor Bucureşti

Bucureşti 23.—Eri după amiază toate tramvaele din Bucureşti n'au circulat, din cauză că o mână criminală a întrerupt curentul dela distribuitorul electric din Calea Moşilor.

S'au petrecut multe scandaluri. Lumea a luat cu asalt taxicourile, autobuzele şi trăsurile.

Direcția tramvaelor a pierdut eri după amiază peste un milion lei.

La ora 6 seara curentul a venit din nou pe linii.

Dar tramvaele au apucat în direcții opuse, aşa că mulți care vroiau să meargă la Moşi, s'au trezit la gara de Nord.

Magazinele s'au deschis eri după amiază mai târziu, de oarece funcționarii n'au putut ajunge la vreme.

Dela adunarea Ligii Națiunilor

Geneva 23.— Adunarea generală a Ligii Națiunilor a primit eri în unanimitate raportul comisiei financiare pentru acordarea unui împrumut de 9 milioane lire engleze Greciei.

*

Luni se va închide actuala sesiune a Ligii.

Câte 2 ani închisoare
pentru contrabandă cu mătase

Bucureşti 23 — Tribunalul Ilfov a condamnat eri la câte 2 ani închisoare pe doi tineri din Sighetul-Marmației, pentru contrabandă cu mătase. Ei se numesc Fred Solomon şi Samuel Stern.

Protest jugoslav
contra comitagiilor bulgari

Belgrad 23.— Guvernul jugoslav a trimis azi instrucții ministrului său plenipotențiar din Sofia, să prezinte guvernului bulgar o notă de protest împotriva atentatelor comitagiilor bulgari săvârşite în Serbia de sud.

Nota declară că aceste atentate s'au înmulțit şi pericliteză bunele raporturi dintre cele două țări.

CRIMINALUL REINITZ
condamnat a doua oară la ocnă pe viață

Cluj 23.—După cum am anunțat, în ziua de 21 Septembrie au început la tribunalul din Satu-Mare dezbaterile procesului faimosului criminal Reinitz. El era acuzat că a omorât pe comerciantul Rosmarin din Careii-Mari. Toți martorii ascultați au depus împotriva acuzatului.

Aseară la ora 6 după amiază, tribunalul din Satu-Mure a dat sentința, condamnând încăodată pe Reinitz la muncă silnică pe viață. Se ştie că Reinitz a mai fost pedepsit odată cu munca silnică pe viață pentrucă a omorât pe comerciantul Gros din Satu-Mare.

In ajunul marelui match de box
DEMPSEY-TUNNEY
O afluență extraordinară—Bilete false - Pariuri de milioane

N.w-York 23— Aseară la orele 9.45 după ora americană, adică astăzi 23 Septembrie după ora Europei, începe marele match de box dintre Dempsey şi Tunney. In America se manifestă un interes nemaipomenit pentru acest match.

Au sosit la Chicago peste 50.000 persoane din toate părțile Statelor-Unite şi chiar din California. S'au încheiat pariuri de zeci de milioane dolari.

Caracteristic pentru pasiunea americanilor este faptul că poliția a descoperit bilete false de intrare.

O mare cantitate din aceste bilete au fost vândute, aşa că se aşteaptă ca înaintea reprezentației să fie mari dezordini la intrare, găsindu-se câte doi pretendenți la acelaşi loc.

*

New-York.— Se anunță din Chicago că Tunney şi Dempsey au fosoit eri acolo. Amândoi sunt siguri de izbândă. Tunney a declarat că va pune Knock-out pe Dempsey în 7 round-uri. Iar Dempsey s'a lăudat că îl va învinge pe Tunney în trei round-uri.

Alte catastrofe aeriene
Mai mulți morți şi răniți

Paris 23.—Un avion de pasageri a căzut lângă Grenoble. Intre călători se afla şi fratele ministrului de comerț Bokanovski, care a fost grav rănit.

*

Berlin 23.—La Rheinthai lângă Weimar, s'a prăbuşit un avion cu pasageri.

Pilotul şi 2 pasageri au fost omoriți, alți trei pasageri au fost grav răniți.

D. Vandervelde s'a logodit

Bruxelles 23.—„Etoile Belge" anunță că ministrul de externe d. Vandervelde s'a logodit cu d-na Blekman, fostă soție a unui medic.

Căsătoria va avea loc peste trei luni.

Furtul de la d. V. Iamandi
Cum au operat hoții

S'a stabilit precis ce au furat hoții, care au prădat pe d. deputat Victor Iamandi.

Unul din spărgători, a pătruns în casă seara, rămânând toată noaptea înăuntru.

Celelalt, a venit dimineața şi sunând la uşă, ca oricare vizitator, a intrat şi el în casă, uşa fiindu-i deschisă bine înțeles de celelalt pungaş.

In casă, au furat bijuterii, nişte monezi de aur, moned de argint, 18 linguriți, acte şi lingerii.

De notat că d. Iamandi avea într'o carte din bibliotecă vreo câteva mii de lei. Şi banii aceştia iau fost furați.

Dar ceea ce e mai nostim e că hoții au rupt în bucăți câteva haine noi ale d-lui Iamandi.

Ceeace denotă că hoții n'au venit cu scopul de a fura.

La plecare hoții au uitat pe biroul d-lui Iamandi, două lanterne electrice.

INFORMAȚII

x *Examenul pentru învățători-suplinitori.* — Revizoratul şcolar al județului Iaşi aduce la cunoştința candidaților ce au dat cereri pentru postul de învățători suplinitori în județ şi nu s'au prezentat la examenul ce s'a ținut în zilele de 19 şi 20 curent, că li s'a admis a se prezenta în ziua de 25 a curentei, pentru acest examen.

Acesta fiind ultimul termen acordat, cei ce nu se vor prezenta, sunt avizați că vor pierde acest drept.

x *Procesul G. Pascu.*— Tribunalul Secția II judecă azi procesul prof. universitar G. Pascu, acuzat de mărturie mincinoasă.

Se ştie că Ministerul de Instrucție publică, a suspendat din învățământ pe prof. G. Pascu, până la soluționarea acestui proces.

Azi vor fi ascultați câțiva martori propuşi de reclamantă, între care şi d. Const. Sion fost preferat.

x *O artistă jefuită.*—Din vagonul special cu care călătoreşte trupa artistului Pizone s'a furat un cufăr al artistei Vasilu

Astăzi dimineață cufărul a fost găsit gol aruncat la rampa Nicolina.

Se presupune că cufărul a fost furat de un ceferist care l-a golit de conținut şi apoi l-a aruncat la rampă.

x Duminică va avea loc concursul ciclist pe distanța Iaşi-Roman şi retur, organizat de clubul sportiv „Marathon".

Comisari vor fi d-nii Zarifopol, Rusovici, Răteanu şi Gherculescu.

Vor participa 10 concurenți.

Plecarea din Iaşi va avea loc dimineață la orele 9 iar sosirea la Tufli, între orele 5—6 după amiază.

x *O nouă judecătorie la Tg. Frumos.*—Primăria Tg. Frumos a intervenit pe lângă Prefectura de județ, pentru a se procura fondurile necesare pentru o judecătorie, de oarece actualmente numita instituțiune se află instalată într'un local particular cu totul neîncăpător şi impropriu.

x **Loterie.** — *Cine vrea să câştige o vilă la Tekirghiol Movilă,* să ia un bilet la loteria Societății pentru combaterea tuberculozei la copii, care se trage în ziua de 15 Octombrie a. c.

Biletele se găsesc la farmacia Terenzi din strada Lăpuşneanu

x A apărut abecedarul de Laura şi Gr. Roiu, în editura „Viața Românească" şi depozitat spre vânzare la librăria Viața Românească din str. Lăpuşneanu.

Abecedarul este aprobat de Ministerul Instrucțiunei.

x Răufăcători au pătruns în casa gospodarului Const. Vlad. din com. Hermeziu—Iaşi, de unde au furat mai mulți lucruri casnice şi suma de 25.000 lei.

x Agenții Brigăzei au arestat eri pe fostul ajutor de grefier al secției III, D-tru Andronic.

El are de ispăşit un mandat de arestare de 15 zie închisoare peutru furt.

x Vieru Constantin, din str. Moara de foc 44, a reclamat că fiind în piața Halei, i s'a furat un portmoneu cu acte şi bani.

x Societatea „Propăşirea Iaşului", urmărind scopul de a trezi interesul cetățenesc pentru ridicarea pe o treaptă mai înaltă de civilizație a gospodăririi orașului, îşi începe activitatea sa de propagandă prin o serie de conferințe publice gratuite.

Duminică, 25 Septembrie ora 10 dimineața, va avea loc *în sala Teatrului Sidoli,* prima conferință, ținută de *d-l dr. Panait Zosin,* care va vorbi despre:

Iaşul în cadrul României întregite.

x D. P. Bogdan, rectorul Universității, va sesiza ministerul instrucției, în ceia ce priveşte sporul la salariile personalului ajutător şi inferior de la Universitate, care a fost cu totul neglijat.

De această chestiune se va ocupa şi marele colegiu, la cea dintâi întrunire.

x A fost arestata femeea Elena Guna, din str. Vladimirescu.

Eu a fost surprinsă în piața Halei, pe când vroia să vândă un purcel furat dela C. Popescu din str. Malu.

x Femeia Aneta Marciuc originară din orașul Bălți, servitoare la spitalul Ghelerter, a încercat să se sinucidă bând o cantitate de tinctura de iod.

In urma spalaturilor, starea ei s'a ameliorat.

x Corpul electoral al jud. Iaşi a fost convocat pentru ziua de 16 Octombrie când urmează să se facă alegerile pentru Camera agricolă.

x Examenele de capacitate pentru ocuparea primului grad de funcțiuni se va ține la 25 Octombrie, la direcția generală a poliției în Bucureşti.

x In cătuna Dumbrava, com. Ciurea, se comit agresiuni criminale şi au loc încă rări în fiecare Duminică şi sărbătorile.

Se simte necesitatea unui post de jandarmi.

x Ministerul Instrucțiunei a ordonanțat suma de 300 000 lei pentru construcțiile şcolare din jud. Iaşi.

x I. P. S. S. Mitropolitul P.-men a sosit astăzi dimineață în localitate venind din Bucureşti.

— *Spectacole.* Un strigăt îngrozitor, un protest plin de energie, ridică filmul „Parada cea mare" contra ororilor războiului. Nu prin fraze se vestejeşte crima contra umanității, ci prin fapte. Fapte, pentru că însuşi statul major american a înregistrat fapte îngrozitoare, care nu pot fi înscenate, e purul adevăr ce ne arată azi ecranul. „Parada cea mare" nu e un film de război cum s'au văzut multe, ci drama puternică, plină de vervă şi vigoare, se revolta contra acestui flagel, care nimiceşte, distruge fără cruțare. Filmul „Parada cea mare" este cea mai gigantică producție a ecranului. Se reprezintă azi la Cinema Sidoli şi Grădina Select.

— Vizitând Magazinul *„La Napoleon Bonaparte"* vis-a-vis de Prefectura poliției, te poți convinge că în adevăr găseşti *Mărfuri* de orice calități şi cu *prețuri* ce te lasă uimit cât sunt de eftine şi deci reclama ce se face este inferioară realității. — Nu uitați a-l vizita înainte de a cumpăra în altă parte.

Dr. Albert Ficler
Specializat în principalele clinici din *Berlin, Leipzig şi Frankfurt a/M.,* în
Boli interne, Boli de Stomac, Intestine, Ficat şi Boli de nutriție : Diabet (Tratamente cu Insulin), Gută Arterioscleroză, *etc.*
Tratamente cu
DIATERMIE
pentru toate maladiile indicate
Cons.: 9—11 si 3—6.
Iaşi, Str. Lăpuşneanu 27

Dr. N. Alexandrescu
Fost medic de spital
Boli interne, genito-urinare, piele şi sifilis.
Consult.: 10-12 a. m. şi 2 4 p. m.
Str. Lăpuşneanu No. 6

Doctor A. Dascăl
BOLI de COPII şi INTERNE
BOLI VENERICE
Vaccin proaspăt pentru vaccinări antivariolice la copii
Consult. şi tratament :
11—12 a. m. şi 2—7 p. m.
Iaşi, str. Cuza Vodă 42
(casele Cristofor)
vis-a-vis de Camera de Comerț

Dr. Marcu Caufman
BOLI INTERNE
VENERICE şi SIFILIS
Consultă zilnic 2—8 p. m.
Iaşi, str. Palat 52

S. Premisleaner
Avocat
Cons. 8 9 a. m. şi 7-9 d. a
Stradela Bărboi 8

Dr. H. Wechsler
Boli interne, Genito-urinare
Sifilis
DIATERMIE
pentru boli urinare, boli de femei, reumatism, nevralgii, migrenă, gută, diabet, boli de stomach etc
Consult: 8-11 a. m. 2-8 p. m.
IAŞI, str. Armeană 4

DENTISTUL
Fr. Grünberg
cu Institutul dentar, în
Strada Cuza Vodă No. 1
(vis-a-vis de Farmacia Jelea Halta Sărărie)
Execută toate lucrările de chirurgie şi proteză dentară după timele cerințe ale ştiinței.
Prețuri modeste
Consult. 9—1 şi 2 jum.—7

DOCTOR
L. HEITEL
MAMOŞ
De la clinicile din Berlin, Viena Frankfurt
Boli de femei şi nașteri
Str. Săulescu 2 (alături de Biserica Talparari)
Consultațiuni 3—6 p. m.
Pentru săraci gratis zilnic.

DOCTORUL
R. DAMSKER
s'a mutat
în str. Ghica-Vodă No. 44-46
şi consultă zilnic :
MEDICINĂ INTERNA
Sifilis, Genito-Urinare
8—11 a. m. şi 3—7 p. m.

Butoaie
goale, de cerneală, diferit mărimi, de vânzare la tipografia H. Goldner.

CUMPĂR ŞI VÂND Aparate Fotografice
Permanent depozit de aparate: Göerz, Zeiss, Rodenstok, Kodak, pentru amatori fotografi, Hârtie fotografică, Plăci Filmpak şi Rolfilme, Agfa, Goerz, Pathé, Revelator, Viro şi Fixage.—Bucuria şi liniştea amatorului fotograf este Rolfilm şi Filmpak Plavik, Emulsion Lumière, sensibilitate şi claritate uimitoare.
Laboratorul gratuit la dispoziția D-lor amatori fotografi.
Z. WEISS
Fotograful Curței Regale,—Piața Unirei Iaşi

Supra-licitația-vânzărei
averei def. V. Gheorghiu din Hârlău

1) Să aduce la cunoştință viticultorilor din țară că cea mai frumoasă vie din Moldova, *renumita vie Feredieni din Jud. Botoşani, departe de Hârlău 9 km.* va avea loc *Supralicitația-vânzării la 29 Septembrie 1927 ora 12 din zi la Tribunalul din Botoşani,* vie de 17 hectare pe rod, cu case, pivnițe, velnițe, crame crâşmă şi cu un inventar foarte bogat, etc.

Supralicitația începe dela suma de 1702000 plus 10 la sută din această sumă conform legei.

2) De asemenea renumita vie prin calitatea ei, din comuna Cotnari, jud. Iaşi numită *„Vorona Mare"* vis-à-vis de via Roznovanu, vie pe rod 4 hectare şi 43 arii cu case, pivnițe, crame şi cu un inventar foarte bogat, etc

Supralicitația începe dela suma de lei 412000 plus 10 la sută din această sumă conform legei.

3) Cine are vii în Comuna Cotnari sau împrejurimi este în interesul D-lor să cumpere pădurea zis *„Huciul Gherghel" din com. Cotnari* în suprafață de 11 hectare şi 75 arii, pădure de 15 ani vechime, bună de haragi pentru vie şi de tăiat.

Supralicitația începe dela suma de lei 115000 plus 10 la sută din această sumă conform legei.

Orice informațiuni se va lua de la Corpul Portăreilor din Botoşani, unde există inventarul de expertiză făcut de Inginerul Emil Rosetti.

Se pot vizita ori când imobilele, pentru a vă convinge de adevărul celor arătate mai sus.

ORA 3

O dezmințire germană
în chestia tratativelor româno-germane

Berlin 23. — Din sursă competentă se dezminte ştirea publicată de ziare că un acord ar fi survenit între d-nii Stresemann şi Vintilă Brătianu în chestia biletelor Băncii generale. Intre cei doi bărbați de stat au avut loc convorbiri cu caracter general fără vre-un acord precis.

Tunney a doua oară învingător

Chicago 23.—Matchul de box Tunney-Dempsey s'a terminat la al zecilea round, cu izbânda lui Tunney.

La începutul match-ului, a atacat Dempsey cu vigoare, obținând avantajul. In roundurile următoare însă, forțele lui Dempsey au slăbit. Au continuat lupta până la capăt. La sfârşit, arbitrii au declarat pe Tunney învingător.

*

Erau de față peste 150.000 spectatori, care au răsplătit pe Tunney cu aplauze. In băncile din față se aflau numeroşi miliardari americani.

Paza a fost făcută de 800 polițişti câteva detaşamente de armată şi pompieri.

UN AEROPLAN CADE LA BUZEU
UN LOCOTENEN UCIS

Buzău 23.—Un grav accident s'a întâmplat la platoul de aviație. Locotenentul Corjescu din Bucureşti, voind să facă un looping a căzut din înălțime. Aviatorul a murit pe loc, iar aparatul a fost complect sfărmat.

Levin pleacă spre India

Londra 23.— Levine împreună cu aviatorul său Hinchclife au plecat ieri pe „Miss Columbia" într'un raid fără escală spre India.

STIRI DIN TARĂ ŞI STRĂINATATE

„OPINIA"

literară şi artistică

(Continuare din pag. I-a)

poet Francesco Forre l-a intitulat „Eu nu sunt eu". Volumul a obţinut un mare succes d librărie datorită numai titlului, fiindcă în fond poeziile se prezintă mediocru, ca simplele încercări ale unui începător, june înspirat.

Sacha Guitry

pevesteşte că a rămas uimit acum câteva săptămâni, văzând un om, care întindea cînd mîna dreaptă, când cea stângă, oride câte ori traversa o stradă sau o răscruce. Apropien u-se de monoman, Guitry îl întrebă motivul acestui obicei. „Este tot ce mi-a mai rămas de pe urma automobilului meu, răspunse acesta cu sinceritate".

La redacţie

am primit o epigramă:

SINONIME

Doctorului X şi pungaşului Z cu ocazia epidemiilor de febră şi fraude.

Boala de te molipseşte
X nu ştie ce-ţi lipseşte,
Insă Z dacă te pradă
Ştie ce-ţi lipseşte 'n ladă.

Cliglon

Complex

Ziarul local de artă şi literatură va apare peste câteva zile şi va conţine printre altele un interesant interview cu d. *Octav Botez*, o schiţă satirică de *T. Hotnog* şi articole semnate de G. Bărgăuanu, G. Spina, Mircea Mancaş, Adrian Pascu, etc...

Diferite ştiri

Bernard Shaw lucrează la o piesă cu subiectul extras din istoria Angliei, epoca lui Cromwell.

— Charlie Chaplin a isprăvit ultimul său film intitulat „Circul".

— Marele cântăreţ, Şaliapin, şi-a publicat jurnalul său cu însemnări. El recunoaşte origina sa plebee şi mizeria în care şi-a petrecut copilăria, deşi astăzi Şaliapin e un om cu o avere apreciabilă.

Descoperiri arheologice

în jud. Roman şi Iaşi.

Directorul şcoalei primare din Hândreşti (jud. Roman) anunţă că a descoperit 5 aşezări de sate preistorice: 3 pe teritorul Roman şi 2 pe teritorul jud. Iaşi.

La primele săpături, s'au găsit vase—ceramică, statuete, arme preistorice, fosile etc. de un interes cel puţin tot atât de mare ca şi cunoscutele descoperiri de la Cucuteni.

Desrgur, specialiştii vor face cercetări necesare.

Senzaţionala arestare a unui ofiţer ieşean

Un denunţ.—Cercetările Parchetului militar.—Descinderea din Sărărie.—Acuzaţiile ce se aduc Locot. de Administraţie V. Pleşca

Parchetul militar a primit un denunţ, care aducea grave acuzaţii unui ofiţer de administraţie din garnizoana locală.

D. Căpitan Gh. Băluşescu, Raportorul Cabinetului I Instrucţie a deschis o anchetă pentru a stabili dacă acuzaţiile denunţate sunt întemeiate.

*

D. Locotenent Vasile Pleşca administratorul atelierului de confecţionare de haine ofiţereşti, contra căruia se făcuse denunţul era acuzat că-şi reface o clădire a sa, cumpărată de curând, cu oameni detaşaţi la atelierul de confecţiuni.

*

In cursul zilei de ieri d. Căp. Băluşescu a făcut o descindere în str. Sărărie, unde este situată casa Locotenentului Pleşca.

Şi în adevăr, Raportorul Cabinetului I Instrucţie, a găsit întemeiate cele denunţate, căci în momentul descinderii, opt oameni de la atelierul de confecţiuni, lucrau la refacerea casei d-lui Locotenent Pleşca.

*

In urma constatărilor făcute Lt. administrator V. Pleşca a fost arestat şi depus la închisoarea Frumoasa.

El este menţinut sub stare de arest în interesul instrucţiei care continuă cercetările pentru a stabili temeiul acuzaţiilor ce i-au fost aduse.

Apoi Lt. Pleşca va fi trimis în judecata Consiliului de Război sub acuzarea de abuz de autoritate.

*

Arestarea numitului locotenent de administraţie a provocat senzaţie în cercetările militare.

Rep.

Instantanee

(Continuarea din pag. I-a)

D-ta acum mortul dela groapă.

Probabil că D-na conservatoare cu lorgneta la ochi era o antifemenistă aprinsă. Noroc că i-a venit rândul să între la dentist. Altfel se făcea din ce în ce mai roşie aproape să întreacă trandafirul de la umăr.

La spate aud: „Alfa-Romeo, Citroen, Chevrolet"...

Intorc capul: două tinere duduie îşi povesteau despre succesele sentimentale şi una din ele care era logodită, mărturisea nedumerirea în care stă, neştiind ce marcă de maşină să-i cumpere logodnicul. Cealaltă o blondă spălăcită îi spune:

— „Aş fi de părere un *Alfa Romeo* în cazul când corespunde cu realitatea".

...Şi tot aşteptând, mă gândeam că nu în zadar la dentist predomină *„sexul femenin"*.

De atâta vorbă se strică şi dinţii.

L. G.

Desfiinţarea suprataxelor la accelerate şi exprese

Comisiunea instituită în vederea întocmirei unor noui tarife c. f. r. s'a întrunit alaltăeri după amiază sub preşedenţia d-lui ing. Al. Cottescu, preşedintele consiliului de administraţie c. f. r., dând ultima redactare noului tarif de călători.

S'a hotărât cu acest prilej, printre altele, ca odată cu aplicarea noilor tarife să se desfiinţeze actualele suprataxe ce se plătesc la trenurile accelerate şi exprese, urmând ca fiecare categorie de tren să-şi aibă tariful ei.

Incercarea de sinucidere

din staţia Vasile-Lupu

In plina viteză a trenului o tânără învăţătoare se aruncă sub el dar este salvată ca prin minune

Ungheni.— Alaltăseară înainte de sosirea acceleratului a fost observată de mulţime pe peronul gării locale o tânăra necunoscută, foarte abătută.

La apropierea trenului care soseşte la orele 8 seara, tânăra necunoscută s'a aruncat spre el pe când era în plină viteză, dar a fost salvată ca prin minune, chiar aproape de sub roţile maşinei însă leşinată.

Nefericita era d-ra Maria Perju de 21 ani învăţătoare de la grădina de copii din Bivolari şi venise la nişte rude. Actul disperat este din causa unei dragoste nefericite.

Gingaşa fiinţă, palidă. păşind încetinel, cu ochii înlăcrămaţi şi buzele tremurând cu o voce duioasă spunea cu umilinţă: „Am gustat din dulcele amorului şi amarul morţii. Dacă tainele sublimului destin m'au salvat în acest mod cred cu mi-i dat să trăesc şi-mi voiu alina durerile sufletului între copii grăginei şi'n rugăciuni smerite.

Apoi stând un moment gânditoare a adăogat oftând, dar cu puţină veselie:

„Am dorit să aduc jertfa mea în templul amorului şi n'aşi regreta ori când să ofer viaţa acestui zeu".

I. N.

x Autopsia a stabilit că portarul Traian Cardaş care a fost găsit spânzurat într'o cameră a liceului Internat—s'a sinucis.

Da la congresul internaţional de chimie din Varşovia

(Continuare din pag. I-a)

de cloruri de potasiu şi magneziu la Kalusz, mari deposite de sare din vestul Poloniei. Exploatarea anuală a sării din Polonia dă 350,000 tone de sare şi 200 mii tone de săruri de potasiu. Petrolul se găseşte pe partea nordică a Carpaţilor polonezi şi se exploatează în special la Borislau şi Stanislau cu o producţie anuală de 750 mii tone. Minele se huilă din basenurile din Dombrova, vecinătatea Cracoviei şi Silesia dau 36 milioane tone pe an. Polonia extrage cam 1 milion 200 mii tone zinc şi plumb pe an. Ea este a doua ţară din Europa în ceia ce priveşte producţia zincului.

In Silezia se extrage cadiumul, producţia acestui metal fiind 90 la sută din producţia mondială. Mineralele de fier dau 450 mii tone pe an.

In industria poloneză lucrează 650,000 lucrători. Industrii principale sunt: a fierului cu 500 mii tone de fontă (anual) şi un milion tone de oţel „Industria petroliferă: 720 mii tone produse rafinate pe an. Se produc 530 mii tone de zahăr pe an.

Industria alcoolului cu o producţie globală de 150 mii hectolitri de alcool de 100 grade.

*

In privinţa industrială, notăm tăm industria mecanică cu maşina şi unelte agricole, articole emaliate, cuie, şuruburi, ţevi, balanţe etc. Industria aceasta ocupă aproximativ 100 mii lucrători.

Industria textilă poloneză dispune de circa 500 fabrici, unele aşa de mari, că au câte 10 mii lucrători. Un timp de activitate normală, industria aceasta ocupă 150,000 lucrători, şi anume în Lodz sau Manchesterul polonez, grupând aici 83 la sută din producţia textilă.

Bumbacul american este aici tors, ţesut, colorat şi în bună parte retrimes în America după ce a fost transformat în stofă.

La Tomaşzow, avem o fabrică de mătasă artificială, după două procedee, acel al nitrării care transformă bumbacul în mătasă artificială şi procedul viscozei, care transformă celuloza din lemn în matasă artificială.

Industria textilă conteză 2 mil. 400 mii de războae.

Sunt desvoltate încă industriile: electrică, a lemnului, a sfeclei şi acea alimentară.

Pământurile arabile ocupă circa 48, 6 la sută din suprafaţa totală, iar pădurile 24, 1 la sută din suprafaţa totală a Poloniei.

Marea proprietate atinge 36, 5 şi mica proprietate 63, 5 la sută.

In 1920 dieta a votat reforma agrară pentru a da pământuri la micii cultivatori, expropriind din marea proprietate.

Se cultivă grâu, sacară, orz, ovăz, cartofi.

In primul loc e de remarcat producţia de sacară: 14 sutimi din producţia mondială şi a cartofilor 15 la sută din producţia mondială.

In numărul viitor vom vorbi despre viaţa intelectuală a Poloniei.

Situaţia politică după alegerile parţiale

Naţional-ţărăniştii vor prezenta Regenţei un memoriu

Au început pregătirile în vederea deschiderii Parlamentului. Intre guvern şi opoziţia naţional-ţărănistă relaţiile s'au înăsprit în ultimul timp din cauza felului cum au decurs alegerile parţiale.

Inainte de deschiderea Parlamentului, partidul naţional-ţărănesc va prezenta membrilor Regenţei printr'un delegat al său un memoriu asupra abuzurilor săvârşite în ultimele alegeri parţiale insistând asupra amestecului nepermis al unora din magistraţi şi ofiţeri de jandarmi în falşif carea rezultatelor electorale.

Hotărîrea senatului universitar

Senatul universitar întrunit aseară, a hotărît ca facultăţile să se deschidă Duminică 16 Octombrie.

Studenţii vor fi supuşi unui sever contral medical.

S'a decis să se facă demersuri pe lângă d. dr. Anghelescu, ministrul instrucţiei, ca construcţiile universitare să fie puse în execuţie neîntârziat.

Senatul a delegat din nou pe d. rector P. Bogdan, cu preşidenţia căminurilor studenţeşti.

Chestia schimbărilor din administraţia eşeană

ajuns în ultima fază

Azi, pare a fi mare fierbere la Bucureşti, în cabinetul d-lui Duca,—privitor la schimbarea din administraţia eşeană.

Pe lângă d. C. Crupenschi, care e de două zile în Capitală, au plecat aseară şi d-nii Osvald Racoviţa şi Vasiliu-Voina.

In gară, d. Osvald Racoviţă a avut o lungă convorbire cu d. Victor Jamandi.

In schimb, d. Iftim s'a înapoiat ieri în Iaşi şi pare mulţumit. Nu s'a interesat de schimbarea de prefecţi,—dar se afirmă, că e certă, că d. Şcarec va intra în delegaţia consiliului municipal.

Asupra celora, cari au avut promisiuni şi vor fi sacrificaţi se păstrează încă o mare discreţie, — o păstrăm şi noi, cu toate că ar putea face oare care destăinuiri.

D.

Situaţia epidemiilor în Iaşi

Conferinţă medicală în preajma deschiderii şcolilor

Pe ziua de ieri s'a declarat un caz nou de scarlatină în str. Păcurari 182, în aceiaşi familie unde s'au mai declarat două cazuri.

Bolnavul a fost izolat.

După o statistică încheiată astăzi de medicul şef al oraşului, în cursul lunei Septembrie până ieri s'au declarat 30 cazuri de scarlatină.

*

In ultimele zile s'au declarat două cazuri noi de febră tifoidă, unul în Socola care a fost confirmat şi altul suspect în str. Podul de Piatră.

Bolnavii au fost izolaţi. In spitalul de izolare se găsesc în afară de 13 bolnavi de febră tifoidă confirmaţi şi patru suspecţi.

*

Luni va avea loc o conferinţă a medicilor şcolari sub preşidenţia d-lui dr. Tănăsescu, medicul şef al oraşului pentru a se lua ultimele măsuri în preajma deschiderei şcolilor.

Intrucât ieri s'a zvonit că deschiderea cursurilor şcolare va suferi o nouă amânare, medicul şef, ne-a declarat că în rapoartele înaintate nu numai că n'a cerut amânarea deschiderei şcolilor, ci a inzistat ca să fie deschise la timp mai ales că şi epidemia de febră tifoidă poate fi considerată stinsă.

REP.

O nouă linie ferată

care va lega nordul Moldovei de Basarabia

Dorohoiu 23.—Vizita pe care d. I. Nistor, ministru lucrărilor publice, a făcut-o în judeţul nostru, pe lângă multe îmbunătăţiri promise pentru şoselele noastre foarte detestabile, a dat loc şi unei consfătuiri între d-sa şi d-nii deputaţi N. A. Stoianovici şi I. Pilat şi prefectul Capră, care merită a fi relevată.

D. Deputat N. A. Stoianovici între altele a adus pe tapet o chestiune de o importanţă capitală pentru starea economică a Moldovei şi Basarabiei, acea pentru terminarea liniei ferate Dângeni-Lipcani.

După ce d-sa a făcut un lung expozeu, arătând că terasamentul şi podurile acestei linii sunt gata încă din 1919, astfel că urmează a se pune numai şinele, a evidenţiat apoi necesitatea imperioasă a acestei linii atât din punct de vedere economic cât şi din punct de vedere strategic.

D. Ministru Nistor s'a grăbit să răspundă că pătruns de necesitatea celor relatate, va supune chestiunea primului Consiliu de Miniştri spre urgentă rezolvare.

Desigur că interesului ce-l va depune d. Ministru Nistor se vor ralia şi demersurile pe care le vor face în mod colectiv, reprezentanţii Judeţelor Dorohoiu, Hotin şi a celor din Bucovina, căci linia Dângeni—Lipcani interesează în mod mai apropiat această regiune.

Nu este exclus după cât s'a dat a înţelege, că cheltuelile necesare construcţiei acestei linii vor fi înglobate încă în bugetul anului 1928.

Să sperăm.

Aur.

INTRUNIREA DELEGAŢIEI PERMANENTE

Proecte edilitare

Delegaţia permanentă a comisiei interimare, s'a întrunit din nou sub preşidenţia d-lui Osvald Racoviţă.

S'a convenit ca îndată după Constituirea consiliului municipal, să se elaboreze pentru discutare trei proecte mari: apa, refacerea pieţei Sf. Spiridon şi construirea unui palat comunal.

Unii membrii din comisia interimară, erau cam posomoraţi căci prevăd, că situaţia lor pentru a intra în delegaţia permanentă a consiliului municipal, nu e tocmai consolidată.

INFORMAŢII

x *D. Osvald Racoviţă, preşedintele comisiei interimare, se va întâlni azi la Bucureşti cu d. Gill, reprezentantul consorţiului american care ar dori să înlesnească împrumuturi pentru diferite oraşe din ţară.*

Piaţa Valutară

Leul la Paris a cotat ieri 15,85 la Zurich 3.21 jum.

Devizele în Capitală au notat: Francul francez 6,35; belga belgiană 22,55; francul elveţian 31,20; lira engleză 787; dolarul 161,5; lira italiană 8.82; coroana cehă 4.81; Rentenmark 38,60.

x D. N, Iorga fiind solicitat de un grup de profesori, a decis să candideze pentru locul de senator al Universităţii din Bucureşti. Alegerea va avea loc la 1 Octombrie. Se ştie că pentru acest loc mai candidează d. N. Titulescu, ministru de externe.

x Duba închisoarei Galata, s'a răsturnat astăzi pe şoseaua Trei Calici, din cauza defectuozităţii frânei.

Toţi deţinuţii s'au ales cu răni uşoare.

x Prin mişcarea în armată ce se va face pe ziua de 1 Octombrie, se afirmă că d. Colonel Giuşcă, Şef de Stat Major al Corp. 4 Armată va lua comanda unui regiment, iar în locul d-sale va veni d. colonel Cristescu.

x D-nii dr. C. Tănăsescu medic şef al oraşului şi Justin Arace, ajutor de primar au inspectat eri lucrările de refacere, de la hotelul şi cafeneaua Traian.

x I. P. S. S. Mitropolitul Pimen, a plecat eri la Bucureşti.

x D. dr. Cazacu, directorul regiunei sanitare, s'a înapoiat în localitate, venind dela Bucureşti, unde a participat la o consfătuire, ce a avut loc la ministerul sănătăţii cu privire a combaterea paraliziei infantile.

x După cum am anunţat, Duminică 25 Septembrie, ora 10 dimineaţă, se reuneşte în amfiteatrul Liceului naţional, promoţie 1906—1907 a acestui liceu, cu prilejul împlinirei a 20 ani de la absolvire.

x Comitetul executiv al partidului naţional-ţărănist din localitate, a ţinut câteva şedinţe, sub preşedinţia d-lui profesor Costăchescu.

E probabil, că la 1 Octombrie va avea loc o şedinţă plenară,— în vederea unei mai temeinice organizări a clubului local.

Lumea asediază ghişeele, sala e veşnic plină, pentru că până'n prezent nu s'a văzut încă un film ca

PARADA cea MARE

care rulează azi la Sidoli şi Select

Tribunalul Jud. Iaşi secţia III-a

Publicaţie de Vânzare

No. 6849 din 17 Septembrie 1927

Ministerul de Finanţe, ad-ţa Financiară Iaşi prin adresa No. 23.469 | 927 înregistrată la No. 2694 | 927 adresată D-lui Preşedinte al Trib. Iaşi s. III-a a cerut scoaterea în vânzare prin licitaţie publică a imobilului din Iaşi, mahalaua Frumoasa No. 7 proprietatea debitorului Gh. Podeţ, pentru acoperirea drepturilor cuvenite Statului din contribuţiuni în suma totală de lei 16.852 ce datoreşte statului.

Tribunalul prin jurnalul No. 6348 | 927 a autorizat Corpul Portărelilor Iaşi a face publicaţiile precum şi toate formele cerute de lege relativ la vânzarea silită prin licitaţie publică a imobilului de mai sus, pentru îndestularea sumei datorite a căruia situaţie conform cu procesul verbal din 6 Aprilie 1927, este:

Un imobil situat în Iaşi str. Mah. Frumoasă No. 7, propr. debitorului Gheorghe Podeţ, compus din două camere şi una sală, + şi teren de ogradă aproximativ de 1000 m. p. + acoperită cu (stuf) pae, în stare rea.

Se învecineşte la răsărit cu Victoria Neculau, la apus cu str. Mah. Frumoasă, la miază-noapte cu Frosina Postăvaru şi la m.-zi cu proprietar Alex. Podeţ.

Se încunoştiinţează că vânzarea şi adjudecarea acestui imobil va avea loc în ziua de 24 Octombrie 1927, ora 12 a. m. în Pretorul Trib. Iaşi si III-a, începându se licitaţia publică de la suma de lei 25.000, fixată prin dresă. Dosar No. 200 | 927

Preşedinte, M. Eşianu
Portărel, V. Stănescu

SPITALUL SOCOLA IAŞI

Publicaţia No. 3659

11 Septembrie 1927

Se aduce la cunoştinţă amatorilor că în ziua de 19 Noembrie a. c. se va ţine a treia licitaţie publică la acest spital prin oferte închise pentru aprovizionarea cu carne de vacă pe anul 1927—1928.

Persoanele care doresc a concura la această licitaţie sunt rugate a se prezenta în ziua sus arătată oara 10 dimineaţă pentru a depune odată cu oferta şi garanţia de 10 la sută pentru suma de lei 100.000.

Condiţiile de licitaţie se pot vedea în fiecare zi la cancelaria Spitalului.

Licitaţia se va ţine conform articolului 78—83 din legea contabilităţii.

Medic Primar
p. Director Dr. Ballif

DE INCHIRIAT de la 8 Noembrie 1927 localul de Cofetărie „Princiar" din strada Lăpuşneanu No. 44 cu localul subsolului, pe toată întinderea clădirei fie parţial sau total.

BIBLIOTECA UNIVERSITATII
Biblioteca Universității Loco

ANUL ... No. 6104

3 LEI EXEMPLARUL

MARȚI 27 SEPTEMBRIE 1927

ABONAMENTE

Lei 1000 pe un an
„ 500 . . . „ 6 luni
„ 300 . . . „ 3 luni

OPINIA

ZIAR POLITIC COTIDIAN

ANUNCIURI

se primesc la toate Agențiile de Publicitate și la Administrația ziarului Iași—Str. Gh. Mârzescu 17

Când doi se bat...

...al treilea câștigă, zice un vechi proverb a cărui înțelepciune politicianii noștri se silesc să o desmintă.

Asamanatori lui Eteocle și Polynice, corifeii politicii locale, ori de câte ori ocazia se prezintă, își încrucișează spadele în lupta fratricidă. Și dacă natura armelor, pe care le întrebuințează în această luptă fără cruțare, nu le permite să se nimicească reciproc, interesele capitale ale Iașului ies grav compromise, ori de câte ori arena politică clocotește de ură și de patimă.

Ce fac unii, strică ceilalți

Un obicei, dealtfel vechi în politica noastră bizantină, tinde în special a se permanetiza la Iași. Acela al stricării de către cei ce vin la putere, la fiecare schimbare de stăpânire a tot ceia ce fusese croit de către cei ce se duc. Este suficient ca unul dintre partidele politice, aflătoare la putere, să croiască o operă utilă Iașului, pentru ca din simplă rivalitate politică, celalt partid, venit după dânsul, să o strice. Este suficient ca un om politic să dorească a-și lega numele de o astfel de operă, pentru ca odată aflat în opoziție, realizarea intenției sale să fie împiedecată,

Și nu vom merge cu citarea, în această privință, a unor exemple prea îndepărtate ce aparțin astăzi celor dispăruți.

Proectul unei clinici infantile

Subt regimul trecut, cu toate nenumăratele sale păcate, Iașul a avut norocul de a avea trei miniștri în guvern. Grație acestei fericite împrejurări, Universitatea eșană căpătase, în afară de fondurile necesare pentru complectarea localului ei, devenit astăzi cu totul neîncăpător și mijloace suficiente pentru înzestrarea spitalului Sf. Spiridon cu o clinică de copii, care ar fi facut fala țărei întregi. Formalitățile inerente acestor lucrări erau ajunse atât de departe în cât, chiar și ultima fază, aceia a licitației fusese și ea îndeplinită. Fără a fi stânjenite și începute de cu primavară, lucrările de la universitate și de la Sf. Spiridon s'ar fi înălțat deja măndre, la vremea deschiderei universității.

Licitația anulată

Și a fost suficient ca stăpânirea să se schimbe, pentru ca toate aceste opere, atât de utile Iașului, să nu mai fie începute. Subt diferite pretexte, care nu au la baza lor decât meschine rivalități politice, licitația pentru clădirea universității a fost anulată, iar lucrările pentru construcția clinicei împiedecate.

Cele câteva sute de milioane, care erau să se reverse asupra Iașului, cu ocazia acestor lucrări, nu se vor mai vărsa ; studenții vor continua a se înghesui și de acum înainte în sălile strâmte și lipsite de aer ; profesorii vor continua să umble și de acum înainte pe culoarele universității, în căutarea unei săli în care să poată lumina tineretul, iar clinica de copii de la Sf. Spiridon va continua să constitue și de acum înainte o primejdie pentru micuții suferinzi.

Spre rușinea Iașului și a facultății sale de medicină, în aceste vremuri de grea epidemie, clinica de boli de copii nu va putea adăposti nici un bolnav de paralizie infantilă, fără a contamina, de această gravă boală organismele plăpânde a celor ce stau îngrămădiți (și lipsiți de posibilitatea de a fi izolați), în promiscuitatea jalnică a unor săli de spital rău instalate.

Depozitul de remontă

Și tot astfel, prin strădănuința unui om de inimă, în niște pavilioane neutilizate de la abator, trebuia să se instaleze un depozit de remontă. Plănuit fără economie, încă de pe vremea lui Al. Constantinescu, acest depozit, care urmează să adăposteasca în el o sută de harmasari de rasă nobilă de ale cărui cheltueli de instalare și întreținere erau să fie suportate exclusiv de ministerul agriculturei, ar fi revărsat și ei asupra Iașului câteva sute de milioane și întregul său buget anual.

Schimbarea stăpânirei, cu toată stăruința actualului ministru de agricultură, este pe cale de a lipsi Iașul și de acest însemnat izvor de venituri.

Răsturnarea proverbului

Și bieții eșeni, urmărind dansul milioanelor, ce le simt purtate pe dinaintea ochilor, ca umbrele chineze pe pânza unui ecran, își vor zice (gândindu-se că milioanele refuzate de cei ce țin astăzi destinele orașului în mâini, se vor îndrepta înspre Bucureștiul atât de ospitalier)—că cei bătrâni au greșit. Adevăratul proverb ar trebui să glăsuiască : „când doi se bat, al treilea pierde".

O chestie bisericească

Intre preoții din Capitală s'a iscat o discuție interesantă, pe tema dacă e bine ca poporul să cânte în biserică, în timpul oficierii liturghiei.

Unii preoți spun că da ; alții că nu ; alții, în fine, propun ca poporul să cânte numai unele imnuri, la diverse momente ale slujbei religioase.

In bisericile calvine și catolice poporul cântă în cor și parcă se pătrunde mai adânc de religiozitate. Chiar și în casele de rugăciune a unor sectanți (adventiștii, depildă) poporul cântă laolaltă și se impresionează.

Trebue introdus obiceiul și în bisericile ortodoxe ? Iată o discuție la care și clerul ieșan ar fi nemerit să-și dea părerea.

Toleranța franceză

în Alsacia-Lorena

In Alsacia-Lorena, autoritățile școlare au luat dispoziția ca, limba germană să se învețe începînd din clasa 2-a primară, și să fie obligatoare la examene.

In afară de aceasta, la terminarea școlii primare, elevii nu vor put a obține certificatul decît dacă vor trece cîte o probă scrisă și orală de limba germană. Această probă este obligatoare în regiunile locuite în major tate de germani ; și numai facultativă în regiunile unde germanii sunt în minoritate.

Din asemenea măsuri civilizate, noi rominii, am avea de învățat cîte ceva.

NAȚIONALIȘTII GERMANI

pentru anexarea Austriei

Contele Westarp, șeful naționaliștilor germani, publică în „Kreuzzeitung" un articol în care spune că idealul naționaliștilor este de a obține alipirea Austriei la Germania (Ansch'uss).

Lucrul însă nu se poate face acuma, fiindcă Germania n'are destulă putere ca să-și impue voința. Deocamdată, unirea este pregătită prin unificarea economică și legislativă austro-germană.

Aventurile de dincolo de mormânt

ale spiritului lui Rudolf Valentino

A doua soție a decedatului actor de cinema. Rudolf Valentino, a publicat de curând o carte în care vorbește nu numai de viața fostului ei soț, ci și aventurile, pe cari acesta de le-a avut de când a murit. Dânsa spune că Valentino ar fi fost totdeauna un bun mediu, surprinzând adesea prin scrisul automat, făcut sub dictatul spiritelor.

Actualele „scrisori de dincolo de viață" sunt transmise prin americanul dr, Benjamin Weher

Spiritul lui Valentino povestește primele „impresii după moartea sa". Intre altele spune :

„O femee se izbi de mine se scutură, luă brațul însoțitor i sale și spuse :

— „Ce vânt rece a fost acasta care m'a izbit ?" Acest lucru m'a făcut să mă înfurii. oare moartea mă schimbase într'un vânt rece ?

M'am dus într'un grup de artiști, care stăteau în colțul străzei 47 din Broodway. îl prinsei de braț strigând :

— „Sunt Rudolf Valentino !"

El nu s'a închietat de mine și plecă râzând mai departe !"

La început Rudolf Valentino era nenorocit și neliniștit, curând însă el luă un alt spirit sub aripa ocrotitoare și se obicinui apoi cu cele din jurul lor.

Descrie apoi întâlnirea sa cu Caruse, pe care l'a admirat totdeauna și cu care acum se întâlnește adeseori.

Nu poate să explice dacă vine Caruso la el sau el se duce la Caruso. Când l'a întrebat odată, acest i-a răspuns râzând :

— „Ce te frământi să știi. Atâta vreme cât suntem împreună !".

Fostul cântăreț e foarte schimbat, nu mai pare ca altădată ci seamănă cu sunetul vocei sale (?).

De asemeni spiritul lui Rudolf Valentino vizitează adesea cinematografele.

— „Câteodată mă uit la scenele în cari am jucat, dar nu îmi mai par așa de bune ca altădată. Mă lasă rece. Viața pământească se depărtează din ce în ce mai mult !".

PENTRU EROII RĂZBOIULUI

Monumentul eroilor la fortul *Douaumont* (Verdun), înalt de 42 metri și cu un clopot în vârf.

Mari solemnități au avut loc acolo, zilele acestea, în memoria celor 300,000 francezi și germani căzuți în luptele pentru cucerirea fortului.

ASPECTE

Regulamentarea înjurăturii

Străzile înguste, aglomerarea pietonilor și sporirea vehiculelor—în special a celor automobile—au hotărât prefectura poliției să regulamenteze circulația; contravenienții la dispozițiile prefecturei sânt pasibili de anumite pedepse.

Printre alte prevederi ale ordonanței dată de prefectura poliției, este și una care interzice conducătorilor de vehicule să-și adreseze cuvinte necuviincioase, adică să nu se înjure.

Injurătura este apanajul birjarilor, al șoferilor, al vatmanilor de tramvai ; se pare că nici caii nu ascultă de hățuri, nici mașina de volan și nici tramvaiul de frână, dacă în permanență conducătorul nu expectorează cele mai triviale expresii : astfel că, până astăzi,

(Continuarea în pag. IV-a)

NOTA VESELĂ

El— Tu ești juvaerul meu.
Ea— Minți ! Dacă eram juvaerul tău mă puneai de mult amanet.

Din toată lumea

Funeraliile Isadorei Duncan au avut loc la Paris, în chip foarte impresionant și în prezența a peste 10.000 oameni, în special din cercurile artistice.

In timp ce corpul era ars în crematoriu, se cântau opere din Bach, Chopin și Beethoven.

*

O aviatoare îndrezneață. O îndrăzneață aviatoare, d-ra Emilia Depai în etate de 20 ani, a participat la un meeting de aviație lângă Calais (Franța). Pe timp frumos, și-a dat drumul cu parașuta, de la mare înălțime; dar vântul a izbit-o cu putere, și Emilia a fost transportată la spital.

*

Artistă-deputat.— Doamna Hilton Philipson este deputat în Camera comunelor și se ocupă cu pasiune de treburile publice ale Marei Britanii. In viața particulară, d-na Philipson este actriță de meserie.

Cum în Anglia nu prea există sistemul intervențiilor, permiselor și altor afaceri, artista-deputat—îndată ce s'a închis parlamentul—s'a angajat la un teatru din Londra și joacă în fiecare seară.

Când se va isprăvi vacanța politică, actrița va părăsi rampa, pentru a-și relua locul în parlament.

*

Revărsarea Tamisei.—In apropierea Londrei, apele Tamisei au ieșit din albie, inundând mai multe localități și producând importante pagube.

*

Mussolini calomniat.— D. Mussolini nu poate comanda justiției decât la el în Italia. Dovadă originalul proces care s'a dezbătut la Malmoe în Suedia.

Ziarul suedez „Arbetet" din Malmoe, criticase pe Duce și regimul său fascist. D. Mussolini a dat în judecată ziarul, bineînțeles, în fața judecătorilor suedezi. Iar după însuflețite dezbateri, ziarul a fost achitat și Ducele a rămas mofluz.

*

Orori bolșevice.—Din Varșovia se anunță :

O bandă bolșevică a atacat și jefuit un sat în Valhonia. O femee a ezitat să arate banditilor unde-și ține banii. Atunci banditii au luat copiii și i-au tăiat în bucăți, sub ochii mamei îngrozite.

† Invățătorul Const. Hotnog

S'a stins din viață învățătorul pensionar Constantin Hotnog, în vrâstă de 69 ani, după o lungă suferință, în liniștitul său cămin din comuna Costuleni jud. Iași, în noaptea de 21 spre 22 Septembrie 1927.

Acei ce au cunoscut pe acest învățător au fost profund impresionați, de dureroasa veste.

S'a născut în anul 1858 în comuna Bălăbănești jud. Tutova, din părinți răzeși. Cine a cetit romanul „Valea Albă" al lui G. Silvan, cunoaște în deajuns povestea Hotnogilor, cari, moștenesc cu zapis, răzășia, Bălăbăneștilor, cu pecete domnească.

Terminând cursul primar în satul lui, părinții îl dădură să învețe mai departe, la Școala Normală din Bârlad.

In anul 1881 fu numit învățător la Covasna din jud. Fălciu, unde-și începe activitatea și unde rămase până la sfârșit.

Covasna era, pe atunci, un sătișor format de *nubatieștii mânăstirii* și din o colonie transilvăneană. (probabil că, nu

(Continuarea în pag. IV-a)

CRONICA DRAMATICĂ

de Wratislavius

ION LIVESCU *(Cărăbușii)*

Triunghiul *(Iancovescu—Tantzi Cutava — Lefter*

OVIDIU : Deschiderea Stagiunii

Acum o săptămână, se anunțase reprezentața „*Cărăbușii*". Nu cunoaștem lucrarea și deci nu avem nici o părere asupra ei. Il cunoaștem însă bine pe marele artist, ce avea să joace în acea seară. Il știe și publicul ieșan. Nu se poate să'l fi uitat pe inimitabilul interpret al „*Stutului*" pe actorul fin și învățat, meșter fără pereche în rostirea cuvântului românesc. Vorbim despre *Ion Livescu.*

Cu toate acestea spectacolul anunțat n'a putut avea loc. Pentru motivul că faima lui *Livescu* n'a reușit, să miște măcar numărul necesar de spectatori pentru acoperirea cheltuelelor într'o sală publică.

Am ținut să consemnăm faptul acesta, mai eloquent decât o serie întreagă de comentarii și reflexii, în ce privește nivelul la care se găsește publicul locuitor din „cetatea culturii"...

Câte-va zile după aceasta (*Miercuri*) a avut loc reprezentația „*Triunghiul*"-ui lui *Verneiul.*

D-nul *Iancovescu* secondat de d-na *Tantzi Cutava* și de d-nul *Lefter,* formează triunghiul și colindă cu piesa lui Verneiul întreaga Românie-Mare.

De mult am făcut constatarea că d-lui *Iancovescu* nu'i se poate cere — mai puțin încă impune, ce să joace, cum, când și cu cine să joace. D-sa face ce-i place și s'a terminat.

Așa că, ne-am deprins și noi, să nu prea luăm tragic nici calitatea repertorului și nici aceia a „ansamblului", d-sale. De data aceasta s'au schimbat însă lucrurile. „Ansamblul" a fost excelent... înainte de reprezentație. Adică ceilalți doi actori care formează 66 și 2 | 3 la sută din toată trupa, fiind vechi și simpatice cunoștințe, s'au dus mulți (să zicem mulțișori) să'i vadă. Pentru a face două constatări principale : Intâi că ultima producție a firmei *Verneuil* & Comp. e de o neînchipuită slăbiciune și al doilea că... majoritatea trupei nu știa rolul !

Mai e nevoe oare de pomenit și alte constatări ? Sau : la ce bun să te oprești mai pe larg asupra „Triunghiului" ?

Cel mult, pentru a spune celor ce n'au văzut piesa, că *nu* e vorba despre ce cred dumnealor. Nu.

Asta e prea de tot banal, adică povestea cu soț, soție și amant. Ci, nouă ni se prezintă — trei acte în șir, o cocotă, tipul care plătește și „gigoloul" *). Conflictul culminează atunci când cel cu finanțele sărăcind și celalt se îmbogățește (amândouă subit) rolurile se schimbă. Jancovescu devine Lefter și Lefter devenind bogat, preia rolul lui Jacques.

Extra-ordinar ! Foarte spiritual. Situații de un comic delicios...

Actorii stăpâni așa fel pe rol, că deși s'auzea sufletul până'n fundul sălii, accentuau vorbele din fraze, de par'că atunci se

*) Cuvântul acesta se repetă de multe ori. Echivalentul, e mai urât decât „pește".

(Continuarea în pag. IV-a)

CAMPIONATUL DE ȘAH

La Buenos-Aires continuă marele campionat internațional de șah, între celebrii jucători : cubanul *Capablanca* (în stânga) și rusul *Alechin.*

Până acum, Capablanca este superior.

Vaccinaţi-vă

pe voi şi pe copiii voştri, pe gură,

contra

FEBREI-TIFOIDE

CU PASTILELE

BILIVACCIN

De vânzare la Farmacii

MAGAZINUL UNIVERSAL

„RATA“

Iaşi, - str. Gh. Mârzescu 34 - Iaşi

Este bine asortat în vederea sezonului de toamnă şi iarnă cu tot felul de mărfuri necesare pe care le vinde cu PR ŢURI CONVENABILE şi plătibile în rate lunare.

LICEUL DE FETE

„M. Kogălniceanu“

IAŞI, str. Căpitan Păun 8

ŞCOALĂ CU DREPT DE PUBLICITATE

Curs liceal complect după programa şcolilor de fete de gradul II.

In clasa I-ia înscrierile se fac fără examen de admitere.

Inscrierile se fac în fiecare zi de lucru între orele 10 - 12 a. m. şi 5 - 7 d. a. la cancelaria şcolii.

Parchete de stejar slavon

Parchete de fag

Sobe de teracotă

Birou de construcţii

Ing. A. Klepper

Str. Ştefan cel Mare 4 (în curte)

Pentru orice cultură raţională **este absolută nevoe de**

SUPERFOSFAT

Intrebuinţând 150 kgr. la pogon, **se măreşte recolta de cereale pentru fiecare pogon cu 200—300 kgr.**

„PHOENIX“

Fabrică de acid sulfuric şi produse chimice S.A. Baia Mare

Comenzile vor fi adresate la WATSON & YOUELL *Soc. Anonimă Română de Import şi Export*, Iaşi Str. Ştefan cel Mare 27-29

LICEUL de BĂEŢI, ŞCOALA SUPERIOARĂ şi ŞCOALA ELEMENTARĂ de COMERŢ

„MIHAIL KOGALNICEANU“

ŞCOLI CU DREPT DE PUBLICITATE. — IAŞI, STR. C. A. ROSSETI No. 8.

Inscrierile au început şi se fac în toate zilele de lucru în orele 4—6 p. m.

Elevii se primesc în clasa I de liceu sau comerţ, fără examen de admitere, şcoala fiind particulară; trecerea dintr'o clasă în cea superioară se face în şcoală, ministerul luând doar toate măsurile de control prin organele sale,

Examenul de admitere în clasa 5-a de liceu se face pentru elevii şcoalei, în şcoală în faţa unei comisiuni compuse din profesori ai şcoalei şi prezidate de un delegat al Ministerului. *Elevii ce vor urma clasa a 4-a la alte licee trebue să dea examen de admitere în clasa a 5-a la şcolile statului şi apoi se pot înscrie la acest liceu,* Cursurile se ţin după programa şcolilor Statului; şi aici e în vigoare regulamentul şcolilor publice.

Direcţiunea liceului dorind a veni în ajutorul părinţilor lipsiţi de mijloace şi funcţionarilor a hotărât ca în acest an, să se înfiinţeze şi clase paralele, la care taxa şcolară va fi egală cu cea de la clasele paralele ale şcolilor statului din Iaşi, dacă vor fi câte 40 înscrieri de clasă. Astfel la orice clasă paralelă taxa e de 6000 lei.

Atât elevii noi cât şi cei ce au urmat in anul trecut cursurile acestui liceu trebuesc să se insrie până la 10 Septembrie.

DOCTORUL

B. Boris Sverdlic

Specializat în boli de

COPII ŞI SUGACI

Str. I. C. Brătianu No. 54

(Alăturea de farmacia Hertzenberg „Regina Maria“)

Cons. zilnice

Pentru săraci gratis 8—9 dim.

DE OCAZIE se vinde un piano marca Bösendörfer, p'aca de m tal, în perfectăstare.

A se adresa în str. Uzinei 62.

Dr. Marcu Caufman

BOLI INTERNE

VENERICE şi SIFILIS

Consultă zilnic 2—8 p. m.

Iaşi, str. Palat 52

DE INCHIRIAT de la 8 Noembrie 1927 localul de Cofetărie „Princiar“ din strada Lăpuşneanu No. 44 cu localul subsolului, pe toată întinderea clădirei fie parţial sau total.

TRIOARE

(Cilindri de curăţit grâu) şi alte unelte agricole, se găsesc de vânzare la

Casa de Credit a Agricultorilor din Jud. Iaşi

(curtea Băncii laşilor)

Str. Ştefan cel Mare No. 47

în condiţiuni avantajoase, cu înlesniri de plată.

Programul băiei

AIZIC IŢIC

din str. Pantelimon 18 Iaşi

Cu ocazia sărbătorilor evreieşti, baia va funcţiona:

2*Pentru femei:* In zilele de Joi 8 Septembrie, Luni 2 Octombrie şi Luni 9 Octombrie.

Pentru bărbaţi: restul zilelor

România

Corpul Portărelor Trib. Iaşi

PUBLICAŢIUNE No. 13)

Anul 1927 luna Sept. în 21 zile

Se publică spre cunoştinţa generală că conform adresei D-lui Jude Ocol II Urban Iaşi No. 24288 | 927se va vinde prin licitaţie publică în ziua de şase Octombrie 1927, ora 15 averea mobilă sechestrată cu procesul verbal No. 1044 | 927 dela Dl. Th. Pogonat avocat din Iaşi str. Sărăriei No. 133 în pretenţia firmei I. Haimovici Iaşi, averea consistând din diferite mobile casnice.

Vânzarea se va face pe bani gata la domiciliul debitorului în asistenţa D-lui comisar respectiv.

Portărel, B. Stancov

Tribunalul Jud. Iaşi secţia III-a

Publicaţie de Vânzare

No. 6833 din 17 Septembrie 1927

Se încunoştiinţează că Tribunalul Iaşi secţia III-a, în urma raportului D-lui Jude Sindic No. 3742 | 1927, prin Jurnalul No. 6594 | 1927, a autorizat a se scoate în vânzare prin licitaţie publică şi prin mijlocirea Corpului de Portărei Iaşi, Portofoliul falitei Malca H. Forsm din Iaşi compus din creanţe evaluate de expert la suma de 147.662 lei.

Vânzarea şi adjudecarea acestui portofoliu va avea loc în ziua de 28 Septembrie 1927 ora 16 în camera Sindicatului Tribunalului Iaşi, începându-se licitaţia puolică dela suma evaluărei, cu facultatea D-lui Jude Sindic de a o începe şi de la sumă mai mică, sub rezerva omologărei Tribunalului.

Dosar No. 11 | 927

Preşedinte, M. Eşianu

Portărel, V. Stănescu

DE INCHIRIAT două camere şi o bucătărie în strada Hotin No. 4, dela 26 Octombrie crt.

SE CAUTA pentru imediat, două camere elegant mobilate, cu pensiune, la familie de primul rang. Oferte la ziar sub St.

DE INCHIRIAT o odaie cu antret separat, în str. Sft Sava No. 14.

După o despărţire de 20 ani

Duioasa întâlnire

a promoţiei 1906 dela Liceul naţional

Cuvîntările—Semnarea d-lui Mircea Badareu Piosul pelerinaj dela cimitirul Eternitate— — Banchetul —

După 20 ani de despărţire s'au întâlnit ieri în Iaşi, absolvenţii liceului naţional, promoţia 1906—1909, întâlnire a căreia duioşie a fost incomparabilă.

La ora 9 dimineaţă, sburdalnicii băeţi, de altă dată, se adunară în amfiteatrul liceului. Imbrăţişări nesfârşite. Se recunoscusă de îndată, de şi azi oameni maturi.

Printre cei prezenţi remarcăm d-nii: Bogdan Ion, avocat Bucureşti; Miclescu Ioan, directorul serviciului comorcial c. f. r. Bucureşti; Florin Sion, profesor universitar-Iaşi; Teodor Henry, directorul societăţei Edilitatea-Bucureşti; Urziceanu-profesor-Bucureşti; Andriescu I. profesor-Bucureşti; Borş Neculai, Diamand Carol avocat-Iaşi, Ecstein M. dr. în medicină-Iaşi, Ferderber Constantin avocat-Bucureşti; Foca Constantin avocut Chişinău; Ghica Emil magistrat Iaşi; Grănescu Vasile avocat-Chişinău; Horoviţ Iosif farmacist Roman C. Ifrim deputat Iaşi, Ionescu Virgil director în ministerul de, interne, Manisali Ioan avocat Cernăuţi, Mardare Manole Iaşi. Panu Gh. Iaş, Lt.-colonel Profir Petru, Rădulescu Mihai profesor Chişinău, Răşcanu Teodor Vaslui, Setlacek Ioan director general în ministerul Muncii, Simionescu Constantin avocat Iaşi, Şmil Iosif farmacist Bucureşti, Tiranovici Mihai avocat Iaşi, Vilke Wilhelm avocat Neamţ Sărăţeanu ziarist Bucureşt, Lt.-colonel Munteanu Edmund Iaşi, Mihai Borcea ajutor de primar Iaşi,

*

Se suna intrarea, toţi foştii elevi pă rund cu oarecare sfială în clasa a opta şi reocupă locurile de altă dată. E tăcere Dar iată că uşa se deschide şi în clasă pătrund foştii profesori d-nii Xenofon Gheorghiu, Mihai Tomida, Teodoreanu Vasile, E. Menzetti, A. D, Atanasiu, Th. Berescu. D. Xenofon Gheorghiu se aşează la catedră cu catalogul deschis.

Gheaţa e ruptă şi foştii elevi aclamă sgomotos pe foştii lor profesori. D. Xenofon Gheorghiu face apelul nominal după originalul catalog de acum două zeci de ani.

Foştii elevi răspund prin un puternic „prezent“, unii lipsesc din cauză de boală; îşi motivează absenţa în scrisori mişcătoare. Printre aceştia se găsesc d-nii Mircea Badareu. Lt. Stavrat, P un-Segarcea, I. Dima, Siluţă I. Rosin, procuror de curte-Chişinău.

D. *Mircea Badareu,* suferind se scuză prin următoarea mişcătoare scrisoare:

lubiţi foşti profesori
lubiţi foşti colegi

„O indispoziţie cu atât mai inoportună, cu cât survine în aceste momente de profundă înălţare sufletească pentru noi toţi, mă pnne în absolută imposibilitate a mă găsi astăzi printre d-voastră.

Cu tristeţa în suflet, de a fi trupeşte atât de departe de d-voastră, şi cu gândul la voi toţi cu cari am trăit atâţia ani de bucurie şi de strânsă camaraderie, ca şi la iubiţii mei foşti profesori, cari odată cu principiul unei solide culturi generale, au ştiut să ni insufle dragoste de carte şi de muncă, atât de folositoare în viaţă,—vă urez la toţi cel mai deplin succes în viaţă şi încă foarte mulţi ani de fericire şi bucurie.

Mircea Bădărău

*

Promoţia numără şi 12 morţi printre care unii pe câmpul de onoare.

*

D. *C. Ifrim* vorbeşte cel dintâi şi găseşte accente duioase pentru a aminti trecutul tuturora în acest liceu, plăcerile colegiale gustate împreună, solidaritatea de care au dat dovadă. Şi lacrimi curg când d. Ifrim vorbeşte de cei plecaţi pentru totdeauna, morţi pentru ţară şi neam.

Termină chemând pe toţi a nu uita instituţiunea ieşană, care a dat atâtea generaţi de oameni vrednici.

La catedrală mai vorbesc d-nii *Grănescu*-Chişinău, *Teodor Henri*-Bucureşt, *Ionescu Darzeu*-Bucureşti, *Atanasiu.* Sunt amintiri de altă dată, cum nu se poate mai interesante şi asupra cărora vom reveni.

Cel de pe urmă vorbeşte bătrânul profesor *Xenofon Gheorghiu* care, într'o frumoasă conferi ţă, vorbeşte de liceu, de absolvenţi şi de datoria acestora.

*

Intâia întâlnire de la liceu e terminată. Toţi se urcă în maşină şi pornesc într'un pios pelerinaj la cimitirul „Eternitatea“. In mormintele foştilor profesori şi foştilor absolvenţi, se oficiază servicii religioase de către preoţii *Ţincoca* şi *Petrovanu.*

Pe mormântul fie caruia o mână gingaşă de femee a aşezat câte o cruce de flori. După terminarea serviciului religios, a vorbit d. *Florin Sion* profesor universitar,—despre cei care s'au stins şi despre datoria celor rămaşi cuvântarea a fost ascultată cu o mare reculegere.

*

La ora 1 în sala bibliotecei Ateneului din Tataraşi, foştii absolvenţi s'au adunat la o masă colegială, servită frumos de d. Anghelescu, restauratorul gării.

A fost o veselie nespusă. La urmă se aclamă propunerea dlui inginer Teodor Henri din Bucureşti, susţinută şi de d. C. Simionescu de a se strânge un fond şi a se creia o bursă anuală pentru un elev care se va distinge.

Rezultatul e fantastic. Se subscrie de îndată 350.000 lei în aplauze sgomotoase. Cei dintre absolvenţi cari lipsesc sunt amendaţi a plăti o cotizaţie mai mare.

La ora 3, după amează a avut loc la Ateneul din Tataraşi o producţie artistică foarte reuşită.

*

In sala societăţei de gimnastică, a avut loc, la ora 9 seara, un grandios banchet,—la care au participat şi profesorii d-nii Xenofon Gheorghiu, Mihai Tomida, Vasile Teodorescu, Gh. Ghibănescu, Culianu, Jean Constantinescu, Atanasiu şi Th. Berescu.

Intâiul tuast, a fost închinat pentru regele Mihai şi familia regală. Orchestra, sub conducerea violonistului Pop, intonă imnul regal.

Rostesc apoi cuvântări frumoase, pe care din lipsa de spaţiu, nu le putem reda azi,—d-nii Setlacek, V. Teodorescu, Florin Sion, Culianu, Miclescu, Mihai Tomida, Buţureanu, C. Ifrim, Henri Teodor, C. Simionescu, Gh. Ghibănescu şi Budie.

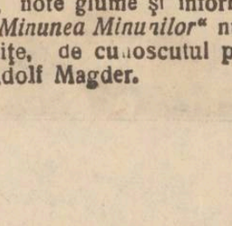

Variaţiunile Atmosferice

unt adesea cauza răcelilor, care fac mai acute **durerile reumatice, guta, ischiasul, nevralgiile.**

Tabletele „Bayer“ de Aspirină

lină şi vindecă repede. Cereţi ambalajul original cu banderola alb-verde-roşie.

x Bibliografie.—Au apărut:

—*„Adevărul literar şi artistic“* cu un interesant şi bogat material, datorit d-lor Paul Zarifopol, Ion Minulescu, Chiriac Dragomir, Dida Solomon, F. Aderca, S. G ossman, Stejar Ionescu, Al. Bilciurescu, D. I. Suchianu etc. Numeroase traduceri, recenzii, note glume şi informaţii.

—*„Minunea Minunilor“* nuvele şi schiţe, de cunoscutul publicist **Adolf Magder.**

O lămurire

Primim:

Domnule Director,

Cu privire la articolul apărut în ziarul Dv. No. 6.102, din 24 Septembrie, a. c., pe care reporterul din exces de zel, l-a dat publicaţii înainte ca instrucţia să fi fost pe deplin edificată, am onoare a vă ruga ca în virtutea dreptului de apărare şi pentru edificarea publică, să daţi publicetăţii cele ce urmează:

Toate câte s'au scris au fost exagerate. N'au fost găsiti la mine 8 oameni, iar eu am fost eliberat imediat după luarea interogatorului; în sarcina mea n'a putut să existe nici o vină, deoarece pentru cei 6 oameni găsiţi am avut aprobare.

In ziua în care s'a publicat că mă aflu arestat, eu eram liber.

Şi pentru a nu se pune în legătură acest *„abuz de putere“* cu conducerea *„Atelierului de haine ofiţereşti“*, pe care o am efectiv de aproape cinci ani, fiind la timp apreciat de cei în drept, pot afirma că până la zi sunt verificat şi găsit în perfectă ordine.

Mulţumindu-Vă, Domnule Director, pentru ospitalitatea acordată acestor rânduri, Vă salut,

Cu toată stima,
Ad-tor Locotenent
V. Pleşca

26 | IX | 1927
Iaşi

UN PELAGROS

INCEARCĂ SĂ SE SINUCIDĂ

Săteanul Neculai Spătaru din com. Belceşti—Iaşi, fiind suferind de mai multă vreme de pelagră a încercat eri după amiază să-şi pue capăt zilelor tăindu-şi arterele de la mână cu un briciu

La ţipetele sale de durere, au sărit vecinii dându-i ajutoare.

In stare gravă Spătaru a fost internat în spital.

Prinderea bandei

Vaipan-Rotaru

Am relatat prinderea banditului Gh. Rotaru în pădurea Floriţoaia din jud. Iaşi.

In urma cercetărilor făcute, au fost arestaţi şi ceilalţi complici ai bandei. Ei sunt: Petrache Rotaru, Ilie Iarmarache, cârciumarul Nec. Damian şi Ion Darie.

Banditii au declarat o sumă de furturi comise precum şi câteva atacuri la drumul mare.

Ei au jefuit săptămâna trecută pe comercianţii Şmil Berovici şi G. Boscoboinic din Bălţi, în apropiere de comuna Ţuţora.

In urma acestui jaf s'a născut o neînţelegere între Iacob Vaipan, şeful bandei şi Gh. Rotaru, care se şi-a împuşcat şeful în pădurea Floriţoaia.

Asupra banditilor s'au găsit numeroase arme. In urma declaraţiilor numeroase obiecte şi haine ascunse în câmp într'o grădă de pae,

Banditii au fost aduşi aseară în localitate.

Cercetările continuă.

INFORMAŢII

x Regimentele din garnizoana locală au plecat eri în manevră.

x De eri se resimte în oraş lipsă de trăsuri de piaţă. Aceasta, întrucât majoritatea cailor birjarilor din Iaşi au fost rechiziţionaţi, în vederea manevrelor.

x Ieri s'a deschis la Bucureşti, în sala librăriei „Hasfer“ str. Eugen Corada, expoziţia de caricaturi şi siluete a concetăţeanului nostru Sell.

Cuvîntul de deschidere a fost rostit de d. A. de Herz.

x S'a pus sub tipar şi va apare în curând al doilea număr din revista filosofică „Minerva“ cu un bogat şi interesant material.

x A fost arestat un anume C. Popovici, originar din Buzău, pentru că a furat un rulou de mătase de la magazinul Rosenfeld din str. Ştefan cel Mare.

ULTIMA ORA

Propunerea Rusiei
pentru plata datoriei către Franţa

Paris 26— In noua propunere a Rusiei sovietice pentru plata datoriilor, Rusia se arată dispusă a plăti 61 anuităţi de câte 60 franci aur.

In schimb, sovietele cer credite industriale şi cocomerciale în sumă de 120 milioane dolari, în rate anuale de câte 20 milioane dolari.

Mari inundaţii în Elveţia

Berna 26— In urma ploilor torenţiale, numeroase râuri au revărsat. Şoselele şi căile ferate au fost inundate în multe puncte. Firele telefonice sunt tăiate.

Rinul a rupt marele dig Lichtenstein. Mai multe localităţi sunt ameninţate.

Succesul României
la expoziţia din Salonic

Salonic 26 — Pavilionul român la târgul internaţional de mostre, a avut un succes desăvârşit.

Pavilionul român a fost clasat întâiul, şi a fost admirat de toţi expozanţii.

NOI CAZURI
de scarlatină şi febră tifoidă

— Un caz mortal de tifos —

In ultimele două zile s'au declarat noi cazuri de scarlatină şi febră tifoidă.

In spitalul de izolare au fost internaţi cinci bolnavi de scarlatină din străzile Universităţii, Tătaraşi, Berăria Veche, Pantelimon şi Dancu.

Deasemeni s'au declarat şi cinci cazuri noi de febră tifoidă: două în străzile Ciric şi Moara de foc şi trei în judeţ, dintre care două în com. Copou şi unul în Ungheni.

Bolnavii au fost izolaţi.

In str. Păcurari s'a declarat un caz de erizipel.

*

Sâmbătă s'a declarat şi un nou caz mortal de febră tifoidă.

In spitalul de izolare a încetat din viaţa tânăra Leonora Piţu din Copou.

Cu acesta, avem în total şapte cazuri mortale de tifos. Rep.

Numiri de profesori şi suplinitori
la şcolile normale din Regiunea XIII Iaşi

Ministerul Instrucţunei a comunicat Inspectoratului şcolar Iaşi, următoarele numiri de profesori şi suplinitori la şcolile normale de băieţi şi fete din cuprinsul reg. şcolare XIII Iaşi.

Şc. Normală „V. Lupu" Iaşi

Şt. Roşculeţ pentru fizico-chimice, Vasile Radu la Sf. naturale, Andreian Ioan la lucru manual, Dim. Mălăescu la gimnastică.

Şc. norm. „Principele Mircea" Bădeni — Iaşi

Pr. Gh. Bogdan la religie, Haritia Ulrich la geografie şi Română, Elena Iordăchescu la l. franceză, Const. Vartic la pedagogie, Florica Bârsan la Română şi Ist. Pedagogiei, Ioan Onu la Pedagogie, Ana Buzenchi St. naturale, Vas. Lungu la Istorie şi Română, Emil Gherasimescu la Matematică şi Fiz.-chimice, dr. I. Agapi medic al şcolii şi Higiena, Th. Tăzloeanu la gimnastică, Const. A. Neculăcuci la Violină, Gh. Popovici la desen şi caligrafie, Ioan Părăriţă lucru manual.

Şc.norm. „M.Eminescu" Botoşani

Nic. Enescu la Pedagogie, D-tru Alexa la l. Franceză, Mih. Jitaru la Muzică.

Şc. norm. „Ştefan cel Mare"-Vaslui

Gh. Rotaru la l. română, E. Urdea la Istorie, Ion Friztu la Geografie şi St. naturale, Ioan Teodorescu la Drept şi contabilitate, dr. I. Mogoş medic al şcoalei şi la Higienă, D-tru Blanaru la Muzică, Const. Didilescu la Violină.

Şc. norm. de învăţători din Bălţi

Mircea Mancaş la l. Română şi Filozofie, Eugenia Cristescu l. Franză, Cazacu Ion Pedagogia şi practica pedagogică, Brandovici Vultur Istoria şi geografia, Nicolae Cojocaru St. naturale şi Agronomia, Eugenia Dimitriu Fizico-chimice, I. Stoicescu la Drept, Gh. Borş Muzica vocală, Gh. Fabricantu la Gimnastică, Titus Minea la lucru manual.

Şc. norm. de învăţători din Sorooa

G. Ştefănescu la Română, G. Săvescu la Pedagogie, Natalia Zaita la Franceză, G. Pascaru la St. Naturale, T. Neruşcel la Agronomie şi Horticultură, Fr. Risovi la violină.

Şc. norm. de învăţătoare „M. Sturdza"-Iaşi

Florica Codreanu la Geografie şi Română, N. Corduneanu la Violină, Teodosia Laurentiova la Agronomie şi Horticultură, Natalia Constantinov la Ţesut, Ana Grecu la Ţesut.

Şc. norm. de conducătoare din Iaşi

Eugenia Ronescu la Fizică şi Matematică, Dr. Zoe Popescu Căruntu la Higienă şi medic al şcoalei, Nosec Antoaneta la violină.

Şc. norm. de învăţătoare „Despina Doamna"-Botoşani

Elena Serghie la Matematici, Petru Sarteanu la Agronomie şi Horticultură, Maria Costin la violină şi E. Teodorescu ajutoare maestră la lucru.

La şcolile comerciale

La şcoala comercială elementară de băeţi din Botoşani: d-ra Sylvia Leonescu la Matemateci, d-na Eug. Petrovanu la Fizico-Chimice, d-na Z. Movileanu la St. Naturale, d. Gh. Ghernovici la Contabilitate.

La şcola elementară de fete Botoşani Dl. M. Placa la Stenografia, N. Demetrian E. l. germană. Lucia Oprescu la geografie, Gh. Cocheanu la contabilitate, d-no Georgeta Aslan la franceză, d-na Elena Gherman la muzică.

La şcoala comercială superioară băeţi. Dt. I. Grigoriu la biurou comercial, dl. I, Iacorlov la Economia polttică.

La Şcoala Comercială superioară de Băeţi din Iaşi. D Leonda Ghiorghiu la Birou Conbilităţi, d-na Eug. Penescu la matimatică.

La şcoala Comercială elementară de băeţi din Bălţi; d l N. Palmar la L. Română, En. Morusi la Contabilitate, dr. Bucurel la Matematică, d-na Eug. Dimitriu la Productologie, d-na Iaona Mate la Geografie şi Istorie.

La şcoala Comerciala element. Bălţi; d-l Alex. Gârlea la Desemn şi Caligrafie.

Şcolile profesionale, la Iaşi (Reuniunea), d-na Victeria Botez la Pedagogie şi Maria Pompilian la Matematică.

La Vaslui; d-l Alex. Palade la Aritmetică, d-na Cecilia Isacescu la Muzica.

La Soroca; Ana Melicianu la L. Română, Sauchtis N. la Muzica, Alex. Cristescu la Caligrafie şi Desemn, Elena Botnescu la Gimnastica.

Alt cutremur în Crimeia

Moscova 26— Un nou cutremur de pământ s'a produs în Crimeia, provocând pagube mari, în special la Sevastopol şi Ialta.

Groaznică nenorocire la Bacău
Trei copii loviţi de tren

Bacău 26.-O locomotivă de manevră a izbit în gara locală docarul sculptorului Sartori, în care se afla acesta cu 3 fetiţe ale sale.

O fetiţă de 4 ani a fost ucisă pe loc; a doua se află în agonie, iar a treia fetiţă s'a ales cu un picior fracturat. Cor.

Congresul inginerilor din România
s'a deschis ieri la Oradea-Mare

Oradea-Mare 26.— Ieri s'a deschis în localitate congresul general al inginerilor din România.

S'a oficiat un Te-Deum; apoi d. *I. Nistor*, ministrul lucrărilor publice, a fost proclamat preşedinte al congresului.

D. *general Moşoiu* spune că orce manifestare la graniţa de vest, contribue la propăşirea ţării.

D. *ing, Davidescu*, preşedintele Soc. inginerilor, vorbeşte despre necesitatea punerei în valoare a bogăţiilor ţării.

Se citesc telegrame primite de la d-nii Ionel Brătianu, Duca, Dimitriu, Tătărescu, Franasovici; de la d. Teodorescu, director general c. f. r. etc.

P. S. S. episcopul Ciorogaru a bine-cuvântat lucrările congresului. Părintele Nicolas a adus salutul, în numele populaţiei catolice.

D. ministru Nistor vorbeşte despre însemnătatea acestui congres; despre problema reîmpădurirei şi despre dezvoltarea învăţământului tehnic.

Mai vorbesc d. Vâlcovici, rectorul politehnicei din Temişoara şi d. ing. Răileanu, secretar general la ministerul comunicaţiilor.

Răscoală în Indii
contra englejilor

New-York 26. — „New York Herald" aduce o telegramă din India, conform căreia ar fi isbucnit lupte între englezi zi au tochtoni. Aceştia vor să isgonească armata engleză. La Comoris luptele au fost de o gravitate extremă.

Levin pregăteşte
alt zbor peste Atlantic

Vtena 26.—Levin a plecat cu avionul „Miss Columbia" la concursul de aviaţie din Veneţia.

Levin a declarat că a comandat din America un avion cu 7 motoare, pentru a trece Atlanticul împreună cu 50 persoane.

*

Angora 26. — Aviatorul german Koeneke a plecat spre Alep.

Regentul Buzdugan
în Capitală

Bucureşti 26.— Ieri a sosit în Capitală, venind din Bacău, d. Gh. Buzdugan, regentul României.

Călătoria Regelui Boris

Roma 26.— Regelui Boris al Bulgariei a stat cîteva zile la Florenţa şi apoi a plecat cu automobilul într'o direcţie necunoscută.

Noi condamnări la moarte
în Rusia

Paris 26—Tribunalul din Leningrad a condamnat la moarte în 4 monarhidti acuzaţi că pregăteau atentate contra şefilor sovietici.

Deschiderea cursurilor
la şcolile secundare

Solemnitatea de la Liceul Naţional

La Liceul Naţional a avut loc azi solemnitatea redeschiderei anului şcolar. Participă la această solemnitate şi foştii absolvenţi, promoţia 1906. Şedinţa aceasta festivă e prezidată de d. Xenofon Ghiorghiu. înlocuind pe d. Mavrodin, directorul liceului care-i suferind.

Serviciul religios a fost oficiat de Părintele Petrovanu, profesor la liceu care a rostit la urmă o cuvântare impresionantă.

A terminat, arătând, cum dela război încoace, şcoalele dau contingente mai slabe,—şi prin o chemare caldă, invit pe elevi liceului, de a-şi lua exemplu de la promoţia 1906—1907.

D. Xenofon Gheorghiu a ţinut apoi o conferinţă interesantă, după îndatoririle tuturor acelora, cari trec prin liceu.

S'a făcut şi elogiul regelui Ferdinand.

Serbări similare s'au ţinut la toate şcolile secundare din oraş, proslăvindu-se memoria marelui rege defunct.

INFORMAŢII

x *O măsură bine venită.*—Casierii gării, au luat măsura bine venită, de a se elibera bilete la orice oră de zi şi noapte, pentru toate trenurile care pleacă din gara locală.

x Conform nouei legi a învăţământului secundar, toate şcolile statizate din ţară au intrat în rândul şcolilor de stat, iar comisiunele de control au fost desfiinţate.

Din Iaşi numai liceele „M. Kogălniceanu" de fete şi băieţi, se vor bucura de această lege.

x *O femee naşte în stradă.*— Eri la orele 12, o femee pe când se întorcea cu 2 coşuri din Piaţa Halei, a născut în str. Palat.

Femeea se numeşte Sosia Aronovici şi este originară din Botoşani.

Salvarea a fost imediat înştiinţată şi femeea a fost internată la Maternitatea.

x D-na Paraschiva Carp, soţia d-lui Grigore Carp, şeful Serviciului Administrativ al primăriei, a dat naştere unei fetiţe, care a luat numele de Simona.

x *Serbătorirea d-lui N. Dobrovici.*— Aseară a avut loc un banchet pentru sărbătorirea d-lui N. Dobrovici, ajutor de primar, organizat de către cetăţenii din cartierul Nicolina.

Au participat 200 invitaţi. Banchetul a avut loc în sala Ateneului din Nicolina.

Au ridicat toasturi relevând activitatea d-lui Dobrovici, d-nii Ovalid Racoviţă, D. Dimitriu, I. Bantaş şi alţii, cărora le-a răspuns sărbătoritul.

x *Excrocherie cu anuare telefonice.*—O iciul telefonic Iaşi aduce la cunoştinţa domnilor abonaţi telefonici cari au plătit suma de 150 lei, pentru anuarul telefonic, să depună la oficiul telefonic din localitate, chitanţele eliberate, pentru primirea banilor, constatându-se că au fost victimile unor escroci cari au fost puşi în urmărire.

x Au fost arestaţi I. Ciobacă din str. Nicolina pentru furt de la vecin; lucrătorii zidari Radu Const., Const. Manu şi Th. Ilie, pentru furt de bani din buzunar şi Nec Vacaru din Crimaţi Cetatea Albă pentru că vroia să vândă nişte lingerie!

x Răufăcători au furat dela femeea Catinca Teodor din com. Copou—Iaşi, 16.000 lei şi mai multe lucruri casnice.

x Simpaticul nostru locotenent Cirillo Carol a fost mutat din Reg. 13 Inf. la comandamentul corpului 4 armată.

x *Furt în str. N. Gane.*— In cursul nopţei s'a înregistrat un furt în str. Neculai Gane 3, la d-na Vasiliu.

A pătruns în casă un tânăr elegant îmbrăcat, şi scotocind prin dulapuri, a furat mai multe lucruri de valoare.

x *Lt. Bran achitat.* — Consiliul de război din Chişinău a achitat pe locotenentul Bran din Reg. 7 roşiori, care avusese relaţii incestuoase cu fiică-sa. In cursul dezbaterilor s'a dovedit că fusese incest, dar fără siluire şi deci lt. Bran, conform legii, nu era vinovat.

Publicul din sală a primit verdictul, cu aplauze.

x Brigada de urmărire a înaintat Parchetului pe falşii medici Leon Muncic din Cernăuţi, Sneer Neigher şi Gh. Secară did Roman,—arestaţi la hotelul Regal din raionul gării de către subcomisarul Gonzolet şi agentul Dimitriu. Medicamentele false, au fost trimise inspectoratului sanitar pentru dresarea actelor legale.

ECOURI

— Logodna gingaşei d-re Emilie Schor cu tânărul Ioseph Spiegler, serbată ieri într'un antren continuu de veselie şi cupe pline, a fost pentru simpatici amfitrioni şi pentru asistenţa prietenească un prilej rar de sat sfacţie rară.

— Aflăm: In chestiunea convenţiunei încheiate între cooperativa Corpului Didactic şi Dl. Inginer D. A. Gheorghiu din localitate, Cooperativa neîndeplinind condiţiunile convenite, D. Inginer D. A. Gheorghiu s'a retras din conbinaţiune şi este liber pentru alte afaceri comerciale şi industriale.

— Nici cadour, nici rabaturi, nu acordă „Librăria Centrală" din str. Mârzescu. — Insă, vinde mai eftin ca oriunde, toate articolele de librărie şi papetărie. — Mare depozit de rechizite şcolare.

— Fabrica de Bretele şi Cravate *„Star"* s. a. Iaşi str. Mârzescu 22 (Palatul Băncii Dacia, în curte) a pus în vânzare, chiar în localul fabricei, un mare stok de **Cravate şi bretele** pe cari le vinde *direct consumatorilor* cu preţurile fabricei. Numai până la finele lunei Septembrie. — Orele de vânzare: 10—12 şi 4—6 zilnic.

— Dl. Dr. Enric Pekelman dentist, întors în localitate, şi-a reluat consultaţiile.

PERDUT carnetul cu diferite acte şi bani precum şi buletinul eliberat de biroul populaţiei.

Le declar nule şi fără valoare în mâinile oricui s'ar găsi.

ALTER DAVID
strada Vasile Lupu 69

— *Spectacole.* Nu treceţi cu vederea că poimâne Mercuri 28 Sept. începe ciclul turneului FIŞZPN în vasta sală Sidoli. Se reprezintă o creaţiune nevăzută încă în oraşul nostru, marea dramă „Omul de Fier", piesa special scrisă pentru celebrul artist. Maestrul scenei moderne, este secondat de cele mai distinse Elemente. Omul de fier, a obţinut pretutindeni un succes fără pereche — la New-York numai, s'a reprezentat peste 200 de ori.

Grăbiţi-vă ca să obţineţi locuri, de oarece au mai rămas un restrâns număr de bilete.

Tribunalul Judeţului Iaşi s. III-a
PUBLICAŢIE DE VANZARE
No. 7020 din 20 Septemb. 1927

Ministerul Finanţelor prin Adţia Financiară a Jud. Iasi cu adr. No. 23467, înregistrată la No. 26.956 | 927 adr. D-lui Preşedinte Trib. Iaşi s. III-a a cerut s oaterea în vânzare prin licitaţie publică imobilul din Iaşi, Strada Frumoasă No. 11, propriet tea moştenitorilor defunct. Gh. Mihailescu, pentru neesecutarea acoperirei drepturilor cuvenite statului din contributia în suma totală de lei 39.960, plus procente de întârziere de 9 la sută pe an.

Tribunalul prin Jurnalul No. 6345 | 1927 a adresat Corpului Portăreilor Iaşi să facă toate formele legale cerute de lege relative la vânzarea si ită prin licitaţie publică a imobiluiui de mai sus, a cărui situaţie conf. procesului verbal din 7 Aprilie 1927, este: un imobil situat în Iaşi strada Frumoasă No. 11, compus din 4 camere o bucătărie şi o magazie, construite din cărămidă, acoperită cu tabă în stare bună, se învecineşte la răsărit cu Mihai Pânzariu, la apus cu strada Frumoasă, la miazănoapte cu Gh. Cojocariu, la miază-zi cu strada Frumoasă.

Se încunoştiinţează că vânzarea şi adjudecarea acestui imobil va avea loc în ziua de 24 Octombrie 1927, ora 12 a-mează în Pretorul Trib. Iaşi s. III-a începându-se licitaţia dela suma de 60.000 lei fixată prin cerere.

Dos. 110 | 6 | 27.

Preşedinte, M. EŞANU
Portărel, Gh. Sava

România
Corpul Portăreilor Trib. Iaşi
PUBLICAŢIUNE No. 131
Anul 1927, luna Septemb. 21 zile

Se publică spre cunoştinţa generală că conform adresei Jud. Ocol. II Urban Iaşi No. 24289 din 1927, se va vinde prin licitaţie publică în ziua de cinci Octombrie 1927 ora 15 averea mobilă sechestrată cu procesul verbal No. 1045 | 927 dela D-l Gh. Popescu din Iaşi str. Ferbinte No. 1 în pretenţia firmei Haimovici Iaşi, avere consistând din diferite mobile casnice.

Vânzarea se va face pe bani gata şi în Piaţa Halei Iaşi în asistenţa D-lui comisar respectiv.

Portărel, B. Staneov

DOCTOR IN MEDICINA
M. WECHSLER
Specializat în Franţa în
ARTA DENTARĂ
Boli de gură şi de dinţi
Consult. 9-12 şi 2-7 p. m.
IAŞI, Str. Ştefan cel Mare 13
Casele Leon Mayer

CUMPĂR ŞI VAND Aparate Fotografice
Permanent depozit de aparate: Göerz, Zeiss, Rodenstok, Kodak, pentru amatori fotografi, Hârtie fotografică, Plăci Filmpak şi Rolfilme, Agfa, Goerz, Pathé, Revelator, Viro şi Fixage.—Bucuria şi liniştea amatorului fotograf este Rolfilm şi Filmpak Plavik.
Emulsion Lumière, sensibilitate şi claritate uimitoare.
Laboratorul gratuit la dispoziţia D-lor amatori fotografi.
Z. WEISS
Fotograful Curţei Regale,—Piaţa Unirei Iaşi

„La Cămila"
JOSEF MARCU, — IAŞI
str. Anastasie-Panu 47
Mare Depozit de Uleiuri, Lacuri, culori
SPIRT DENATURAT
mai eftin ca oriunde

STIRI DIN TARĂ ŞI STRĂINATATE

ASPECTE

(Continuare din pag I-a)

nimeni nu s'a gândit să dea o corecţie bine-meritată obrăzniciei conducătorilor de vehicule.

Măsura e foarte bună; dar ea ar trebui întinsă, cu voia d-lui prefect al poliţiei, şi asupra personalului poliţienesc însuşi; sergenţii de stradă în special, recrutaţi cam din aceeaşi pătură de unde se formează birjarii, nu concep păstrarea ordinei de cât prin violenţe de limbaj; sergenţii înjură fără nici o jenă indiferent dacă sânt la centru sau la periferie.

E drept că înjurătura face parte integrantă din entitatea „cetăţean român"; e foarte drept că în anumite momente o înjurătură bine plasată şi bine intonată îţi răcoreşte sufletul şi te împiedică de la un gest violent, ea fiind un fel de supapă de siguranţă pentru supra-presiunea revoltei.

Dar cetăţeanul conştient o dozează şi o aplică discret; împrăştiată la întâmplare şi din senzul şi din farmecul ei. Pentrucă, orice s'ar spune, înjurătura conţine un senz superior şi un farmec incomparabil.

Conducătorii de vehicule nu trebue să fie însă nedreptăţiţi şi ordonanţa prefectorială trebue să aibă în vedere puterea obiceiului şi valoarea înjurăturii; de aceea se cuvine să acorde anumite derogări dela dispoziţia interdicţiei absolute de a înjura.

Pentrucă nu înţelegem ca birjarii şi sergenţii de oraş să fie puşi într'o stare de inferioritate faţă de toţi ceilalţi cetăţeni, ceeace ar putea duce la o grevă cu consecinţe neplăcute.

Se impune regulamentarea înjurăturii.

G. SPINA

De la Tribunalul Fălciu

Huşi 26.—Cu ocazia înfăţişării procesului privitor la moratoriul cerut de d. Carol Melecsohn de la Fălciu, la primul termen parchetul a intervenit cerând declararea în faliment din oficiu a numitului proprietar. Ulterior, tribunalul s'a pronunţat respingând ambele cereri şi a moratorului şi a declarării. Contra acestei hotărîri, parchetul de Fălciu a făcut apel asupra căruia se va pronunţa Curtea de apel din Iaşi.

*

Instrucţia în afacerea marelui incendiu din localitate din noaptea de 1 August crt. s'a terminat.

Dl. Judecător de instrucţie Virgil Vântu găsind că nu sunt suficiente dovezi de inculpare contra comerciantului Romulus Mohor, a clasat afacerea.

*

Prefectura de judeţ a îngăduit în baza unei cereri, ca elementul rural să se poată aproviziona cu cărţi şi rechizite şcolare în cursul lunei Octombre la librăriile din oraş în ori ce oră în zilele de lucru şi sărbătorile.

Leontin

In preajma constituirei Consiliului Municipal

Chestia împrumutului — Convocarea consiliului pentru constituire

D. Osvald Racoviţă, preşedintele Comisiei Interimare, s'a înapoiat ieri dimineaţă din Capitală, unde a stat două zile.

D. Racoviţă n'a avut nici o întrevedere cu d. Gihl, reprezentantul consorţiului financiar american în chestia unui împrumut pentru comuna Iaşi.

Intre timp au loc, însă tratative directe între consorţiu şi Ministerul de interne, spre a se stabili în principiu condiţiunile împrumutului pentru principalele oraşe din ţară.

*

Se ştie că împrumutul va fi acordat de un grup de bănci americane sub conducerea casei „Dillon Readand Company".

De altfel d. Gihl, a declarat că în fruntea oraşelor principale din ţară, cărora urmează să li se acorde împrumuturi, se găseşte Iaşul.

Dobânda este de 7 jum. la sută şi timpul de amortizare este de 25 ani.

Acelaşi consorţiu făcuse ofertă primăriei Iaşi şi sub trecuta guvernare.

Acum însă se pare că tratativele vor duce la o înţălegere şi comuna va putea contracta un împrumut de câteva sute de milioane lei.

*

Ministerul de Interne a convocat noul Consiliu Municipal pentru constituire, pe ziua de Joi 6 Octombrie.

Intre timp se vor numi consilierii de drept.

Majoritatea consilierilor va fi acelaşi ca în consiliul trecut.

Numai câţiva consilieri vor fi schimbaţi.

*

Şedinţa de constituire este aşteptată cu mare agitaţie.

Nu se discută decât cine iesă şi cine va intra în delegaţia permanentă.

După cât se pare, din actuala delegaţie permanentă vor fi doi sacrificaţi, iar asupra unui al treilea continuă încă discuţiile.

L. PAUL

Invăţătorul Const. Hotnog

(Continuarea din pag. I-a)

mele îi vine de la Covasna din ţinutul „Trei Scaune").

Felul greu de viaţă ce-l duceau locuitorii acestui sat şi întunericul în care-l găsi, nu-l descurajă, pe tânărul idealist Const. Hotnog, ci-i dădu mai multă putere de muncă, pentru a-l ridica la o stare de înflorire.

Timp de 36 ani munci neobosit în toate direcţiile.

Pentru el satul era familia, nu se mărginea—cum fac mulţi alţii, azi—numai la cei *4* pereţi ai şcolii. Intra în fiecare casă şi gonea întunericul, făcând loc luminii. Cuvântul lui blând era ascultat cu sfinţenie şi încuraja munca.

Incet, încet, în jurul fiecărei case creşteau livezi şi vii; traiul locuitorilor deveni tot mai uşor.

După îndemnul marelui Haret, înfiinţă Banca populară—care a fost cea dintâiu din ţară—apoi, cooperative, unde fiecare gospodar îşi depunea economiile şi de unde, la nevoie, putea cere un ajutor.

Numai acel ce a avut ocazia să treacă prin Covosna—la *30* Km. de Iaşi—îşi poate da seama de activitatea ce a depus-o învăţătorul Hotnog, de-alungul anilor.

In şcoală „Domnu" era, nu numai învăţător, dar şi părinte.

Din mâinile lui au ieşit: doctori, avocaţi, profesori, învăţători, ofiţeri, în mintea cărora amintirea lui Hotnog va trăi ururi, şi cari îşi amintesc cu drag de munca lui şi de râvna ce a depus-o, pentru a-i face oameni luminaţi.

Un sat întreg de fini şi cumetri găseau totdeauna un cuvânt bun în casa lui „Dom Costache şi a Duducăi Maria".

Era ţărănist, pe când nu exista partidul ţărănist.

S'a identificat cu rolul pentru care a fost chemat să-l joace; a fost apostol, pe când nu se vorbea de apostolat.

Când îşi isprăvi opera, atât de frumoasă — făcând din Covasna un sat din cele mai bogate— îşi făcu o gospodărie în comuna Costuleni-Iaşi (la 6 km. de Covasna) pentru a se retrage la pensie.

Dar şi de aci se ducea în fiecare zi peste deal — la Covasna — la datorie, din care cauză contractă un reumatism şi în scurtă vreme puterile-l slăbiră, nemai putându-se deplasa.

Se retrase la pensie.

Deşi misiunea lui grea, îi lăsa prea puţină vreme pentru familia lui, totuşi îşi învăţă copii; unul este avocat, altul profesor, doi învăţători şi cel din urmă fruntaş gospodar, care moşteneşte ceiace a rămas, după o muncă de o viaţă.

Plâns de satul Covasna şi de celelalte din împrejurimi, de colegii tineri şi bătrâni şi de cei ce l'au cunoscut, învăţătorul Constantin Hotnog a plecat la locul de vecinică odihnă.

Cu smerenie în faţa lui Dumnezeu ne rugăm să-i odihnească'n pace şi să-i fie ţărâna uşoară.

V. M.

Infrângerea lui Dempsey

După cum am anunţat, Dempsey a făcut recurs la comisiunea de atletism a statului Illinois, afirmând că arbitrul a fost părtinitor şi că în realitate a învins prin Knok-out pe Tunney.

Dar recursul a fost respins, aşa că Dempsey a rămas învins definitiv.

O femee înebuneşte

şi îşi ucide copilul

Bacău.— Autorităţile au fost informate de o înfiorătoare dramă familiară.

Acum câteva zile, femeia Maria Gh. Cuştei, din Fântânele înebunind subit, a luat toporul din tindă şi apropiindu-se de o laviţă pe care dormea copilul ei, în vârstă de un an — l-a lovit de câteva ori, zdrobindu-i capul.

Apoi femeia s'a aşezat în tindă, şi a început să cânte, aşteptându-şi soţul.

Din Vaslui

Vaslui.—*Eftenirea cărnei.*—In urma unei convorbiri avută între măcelari şi capii comunei, s'a hotărât scăderea preţului cărnei de vită la 25 lei pentru creştini şi 32 lei pentru evrei.

— De asemenea se pare că în urma intervenţiei comunei, brutarii vor scădea preţul pânei cu un leu.

Moarte subită.— Miercuri '21 crt. a încetat subit din viaţă d-na Golda Dascalu.

— De asemenea ni se comunică din com. Scheia că s'a găsit în mijlocul satului cadavrul locuitorului Const. Babrien în etate de 43 ani. Numitul suferea de cord.

Incendiu.— A ars complect garnitura de treer proprietatea domnului B. Marcu din Codăeşti.

Proprietatea era asigurată.

Rezultatul examenului de admitere în cl. V.— Au fost admişi la secţia modernă a Liceului „M. Kogălniceanu", următorii elevi:

Lozner, Hurdubae, Rabinovici, Moscovici, Ciobotăraşu, Ciureanu, Popovici, Dimitriu Gruia, Colea, Ciobanu, Iftimea, Săndulescu, Sechter, Goldştein, Costin, Aronovici, Catriniu, Weinştein, Bostan, Roller, precum şi elevele Chiriac, Stolniceanu, Herţau, Ţurcanu, Teodorescu, Gheorghiu, Ababei şi Crăescu.

Teatrale.— La 28 Septembrie crt. turneul Leonard va da o reprezentaţie cu opereta „Prinţesa Circului" de Kalman.

Cirus

Un hoţ în vrîstă de 13 ani

Pe câmpia din satul Floriţoaia com. Unţeşti (Iaşi), jandarmii au găsit alaltăeri câteva haine.

Făcându-se cercetări, s'a descoperit că ele proveneau dintr'un furt prin spargere comis în seara de 19 Septembrie crt. la săteanul Gh. Eubis din Rădeni, iar autorii sunt Gh. Antoniu Ibriceanu şi D-tru Bogdan în vrâstă de 13 ani.

Acesta din urmă a fost prins. El a mărturisit furtul şi a denunţat pe complicele său care a dispărut.

Dispariţia unei bănci din Viena

Viena (Ceps).—Cercurile economice austriace privesc cu multă grije desvoltarea băncii „Mercur" care în ultimul timp a început să-şi desfiinţeze filialele sale din provincie şi să concedieze funcţionarii în masă. Deţinătorul marei părţi de acţiuni ale acestei bănci, este banca din Darmstadt care intenţionează, după cum se afirmă, să reducă activitatea băncii „Mercur" la aceia a unei filiale. Acest eveniment influenţează neplăcut în Austria, deoarece arată cât de periculoase sunt pentru economia austriacă consecinţele pătrunderii capitalului german.

Arestarea fraţilor Manissalian

La Parchetul Ilfov s'au introdus plângeri în excrocherie contra vechei firme de export de cereale „Fraţii Manissalian" din Bucureşti.

Fraţii Manissalian sunt învinuiţi că au emis cekuri fără acoperire, în lire sterline, pe comptul băncii „Wesminster banc" din Londra. Cekurile au fost plasate la diferite bănci româneşti (între care şi la Banca Moldova, pentru 3.000 lire, adică vreo 2,400,000 lei).

Fraţii Manissalian obiectează că banca londoneză le dăduse împuternicire a emite cekuri şi că acoperirea lor consta în marfa pregătită pentru export.

Totuşi judecătorul de instrucţie a calificat faptul drept excrocherie şi a ordonat arestarea fraţilor Kevork şi Onik Manissalian. Al treilea frate a fost lăsat în libertate.

INFORMAŢII

x *Dl. Titulescu, ministru de externe, a cerut un concediu de cel puţin 15 zile.*

x *Deschiderea cursurilor la şcolile primare din toată ţara, s'a amânat până la 15 Octombrie.*

x *A revărsat Nistrul.* — Din Cetatea-Albă se anunţă că Nistrul a revărsat în partea locului, inundând mai multe sate. Unele case au fost distruse, iar altele luate de apă. Sunt şi victime omeneşti.

x *Drama din Ploeşti.*—Trofesorul G. Canciu şi elevul N. Chiriţescu,—eroii dramei din Ploeşti despre care am scris în numărul precedent—se află amândoi în stare gravă.

x *Fraudele de la „Monitor".*— Tribunalul Ilfov a reconfirmat mandatele de arestare emise contră lui Al. Fălcoianu şi Petcu Vasiliu.

x *Nou comandant de jandarmi la Iaşi.*—D. maior Manoil, comandantul companiei de jandarmi al jud. Iaşi, a fost înaintat pe ziua de 1 Oct. crt., comandant de batalion teritorial.

In locul d-sale va fi numit la Iaşi d. căpitan Alexandrescu din Tg. Ocna.

x Studentul Bercaru a fost judecat la Bălţi şi condamnat la o lună închisoare, pentru că a lovit pe magistratul care prezida o secţie de votare la recentele alegeri parţiale din Bălţi.

x *Taxele la şcoli primare.*— Ministerul Instrucţiunii fiind înştiinţat că unele şcoale primare percep taxe de înscriere pentru elevi, a trimis revizoratelor o circulară, prin care le face cunoscut, că învăţământul primar fiind obligatoriu şi gratuit, este interzis şcoalelor de a percepe vre-o taxă de înscriere.

Supra-licitaţia-vânzărei
averei def. V. Gheorghiu din Hârlău

1) Să aduce la cunoştinţă viticultorilor din ţară că cea mai frumoasă vie din Moldova, *renumita vie Feredieni din Jud. Botoşani, departe de Hârlău 9 km.* va avea loc *Supralicitaţia-vânzării la 29 Septembrie 1927 ora 12 din zi la Tribunalul din Botoşani,* vie de 17 hectare pe rod, cu case, pivniţe, velniţe, crame, crâşmă şi cu un inventar foarte bogat, etc.

Supralicitaţia începe dela suma de 1702000 plus 10 la sută din această sumă conform legei.

2) Deasemenea renumita vie prin calitatea ei, din comuna Cotnari, jud. Iaşi numită *„Vorona Mare"* vis-à-vis de via Roznovanu, vie pe rod 4 hectare şi 43 arii cu case, pivniţe, crame şi cu un inventar foarte bogat, etc.

Supralicitaţia începe dela suma de lei 412000 plus 10 la sută din această sumă conform legei.

3) Cine are vii în Comuna Cotnari sau împrejurimi este în interesul D-lor să cumpere pădurea zis *„Huciul Gherghel" din com. Cotnari* în suprafaţă de 11 hectare şi 75 arii, pădure de 15 ani vechime, bună de haragi pentru vie şi de tăiat.

Supralicitaţia începe dela suma de lei 115000 plus 10 la sută din această sumă conform legei.

Orice informaţiuni se va lua de la Corpul Portăreilor din Botoşani, unde există inventarul de expertiză făcut de Inginerul Emil Rosetti.

Se pot vizita ori când imobilele, pentru a vă convinge de adevărul celor arătate mai sus.

Cumpărătorul intră în stăpânirea viilor imediat. Via se dă îngropată.

S. Premisleaner
Avocat
Cons. 8-9 a. m. şi 7-9 d. a
Stradela Bărboi 8

DOCTORUL
R. DAMSKER
s'a mutat
în str. Ghica-Vodă No. 44-46
şi consultă zilnic:
MEDICINĂ INTERNA
Sifilis, Genito-Urinare
8—11 a. m. şi 3—7 p. m.

Dr. Albert Ficher
Specializat în principalele clinici din *Berlin, Leipzig şi Frankfurt a/M.*. în
Boli interne, Boli de Stomac, Intestine, Ficat şi Boli de nutriţie: Diabet (Tratamente cu insulin), **Gută, Arterosleroză,** *etc.*
Tratamente cu
DIATERMIE
pentru toate maladiile indicate
Cons.: 9—11 si 3—6.
Iaşi, Str. Lăpuşneanu 27

DOCTOR
L. HEITEL
MAMOŞ
De la clinicile din Berlin, Viena Frankfurt
Boli de femei şi naşteri
Str. Săulescu 2 (alături de Biserica Talparari)
Consultaţiuni 3—6 p. m.
Pentru săraci gratis zilnic.

CRONICA DRAMATICA

(Continuare din pag. I-a)

cetea piesa pentru prima oară!

Triunghiul este cel mai mare eşec ce l'au înregistrat cei trei actori în ultimii ani: Piesa sarbădă şi atoasă a lui Verneuil cât şi insuficienţa interpretării au contribuit la plictisul cu care am plecat de la spectacol.

***

Sâmbătă 24 Septembrie s'a deschis stagiunea anului acestuia a societăţii dramatice locale.

Conform vechei tradiţii — cu o piesă originală din vechiul repertor:

S'a reluat *„Ovidiu"* a lui *Alexandri.* Un omagiu adus poetului îngropat în lunca Mirceştilor şi a cărui operă teatrală contează oare-cum între acele a „clasicilor" noştri.

Când, acum vre-o şapte ani mi se pare, s'a reprezentat *„Fântâna Blanduziei"* se mirase-ră unii amici, cum de-am consacrat un întreg articol acelui spectacol. Atunci, ca şi acum, păstrăm convingerea că teatrul lui Alexandri este un admirabil material pentru educarea tineretului. Auzind o limbă curată şi gramaticală, spectatorul juvenil este influenţat mai mult decât de sarbedele lecţiuni de stil şi compoziţie înghiţite în silă în supravegherea vre-uuui dascăl încruntat şi acru. Desigur, că tot de atâta folos este acest gen de teatru şi pentru acei, care nici măcar prilejul şcolii nu l'au avut şi *acum,* la maturitate, au început să frequenteze teatrul şi să facă cunoştinţă cu „clasicii" noştri, cu *Alexandri, Hăjdeu, etc.*

Că pe noi nu ne mai mişcă tiradele din Răzvan şi Vidra sau din *Fântâna Blanduziei?* Desigur. Ba, putem spune deschis, că avem momente când luptăm cu plictisală. Mai ales când spectacolul e de mântuială jucat sau montat.

Ceia-ce însă n'a fost cazul cu *„Ovidiu".* Dimpotrivă.

Şi-au dat silinţa toţi interpreţii să nu fie note discordante.

De asemenea şi punerea în scenă—în limita mijloacelor de care dispune teatrul nostru, a fost destul de îngrijită. Decoratul vechiu, îl repetăm şi acum: Matineele şi reprezentaţiunile populare să fie rezervate lucrărilor în genul lui *Ovidiu* Vlaciu Vodă, Rodia de Aur etc. Bine-înţeles cu aceiaş îngrijire jucate ca şi acum la deschiderea stagiunii.

Din ziare şi din vorbite am aflat că talentatul artist *Aurel Ghiţescu* născut şi crescut în mijlocul nostru şi sub ochii noştri, s'a hotărât să plece din Iaşi.

Ii urez succes, cu aceiaşi sinceritate cu care i-am urat şi mai acum doi ani, când împreună cu Sorana Ţopa au fost trimişi ca bursieri de teatrul din Iaşi, să se şlefuiască învăţând de la maeştri teatrului francez.

Nu mă pot opri însă de a face o mică constatare. Aceasta numai, fiind-că cred, că vorba „fiu al Iaşului" nu este o vorbă goală.

Nu ori-cine se poate decide să'şi părăsească locurile în care a ajuns ceva şi unde-o duce destul de bine, numai fiind-că în altă parte, îi se pare, că va fi mai bine.

Mai puţin cred, că poate s'o facă cineva care dacă'nsamnă ceva, e datorită jertfelor ce le-au făcut concetăţenii tăi cu tine.

Eşti oare-cum datornicul lor. Poate nu la infinit, dar nici aşa de grăbit nu trebue să fie omul.

Vedeţi, că nu ne oprim la alte considerente, cum ar fi de pildă invocarea „lipsei de partenere".

Un artist care are'ntr'adevăr pecetea personalităţii, acela'şi crează partenere. Dovadă că chiar d. *Ghiţescu* a încercat să lanseze o parteneră stângace şi nu mai aptă de dezvoltare de cât oricare alta din elementele celelalte. care joacă pe scena teatrului din Iaşi,

Prin urmare, alt-ceva îl face să plece de aici.

Nimeni nu poate fi ţinut cu de-a sila.

Dar graba de a lăsa pe acei care te-au ridicat, tocmai când ar avea nevoe de tine, numai fiind-că în altă parte ai câştiga ceva mai mult, aceasta „fixează ingratitudinea.

Ceia ce nu înseamnă, că nu-i dorim răsunător succes lui *Ghiţesca* şi mai presus de toate să n'aibă motiv de a regreta că a plecat prea repede din locul de fruntaş ce căpătase atât de repede pe scena teatrului din Iaşi.

Wratislavus

Biblioteca Universității Loco
BIBLIOTECA UNIVERSITĂȚII -IAȘI-

6105

3 LEI EXEMPLARUL

MERCURI 28 SEPTEMBRIE 1927

ABON.
Lei 1000
„ 500 . . „ 6 .
„ 300 . . . „ 3 luni

OPINIA

ZIAR POLITIC COTIDIAN

ANUNCIURI
se primesc la toate
Agențiile de Publicitate
și la
Administrația ziarului
Iași—Str. Gh. Mârzescu 17

PRIETENIA ECONOMICA
CU GERMANIA

Se vorbește mai serios ca de obiceiu despre o eventuală reluare a raporturilor noastre economice cu Germania. D. Vintilă Brătianu, acest om care arăta groază să privească dincolo de trei pași înainte, s'a hotărât să arunce ochii ceva mai departe și a descoperit... Germania.

Deocamdată însă e nehotărât. Ceața nu s'a risipit complect, și trebue să ne așteptăm încă la multe șovăiri.

Ministrul nostru de finanțe amestecă chestiunile de pură specialitate economică cu o seamă de alte considerații metafizice și mistice, învățate de la fratele său mai mare. Acestea, dacă au efect în discursurile de la cameră și în formulele de politică externă, în schimb sunt nefolositoare, încurcă, strică bunul sfârșit al tratativelor financiare.

Reluarea raporturilor normale cu Germania trebue realizată fără nici o teamă. Timp de 50 de ani cât am lucrat cu marele popor din nord, am putut să-l cunoaștem și să apreciem avantajele pe care ni le oferă prietenia lui comercială. De altfel, reluarea legăturilor dinainte de războiu cu Germania este azi oarecum „la modă". Franța a încheiat un acord comercial pe baza națiunii celei mai favorizate; Italia a făcut trenuri de marfă directe Roma—Berlin, Belgia a șters toate asperitățile de acum câțiva ani. Nu mai vorbim de Rusia, care găsește în Germania piață de export și de import, tehnicieni, ajutoare bănești etc.

Intr'o carte apărută de curând un inginer francez care a făcut cercetări amănunțite în Germania de azi arată teribila forță de organizare, vitalitatea, perfecția tehnică, avântul industrial al acestei țări. Germanii și-au refăcut moneda ruinată, și-au reconstruit flota comercială; industriile și negoțurile lor au crescut, întrecând cifrele dinaintea războiului. *„Un organism plin de vigoare, în continuă creștere"*, caracterizează inginerul francez pe Germania de astăzi.

Cu o asemenea țară, înțelege și d. Vintilă Brătianu că prietinia economică nu poate fi de cât ceva sănătos.

Y.

Din toată lumea

Scandalul „Glozel". — Am arătat, într'un număr anterior, cearta izbucnită între savanți pe chestia descoperirilor arheologice de la Glozel (Franța). Cunoscutul specialist Dussaud a afirmat categoric că descoperirile de la Glozel sunt pur și simplu o excrocherie științifică.

Alt specialist, d. Salomon Reinach, directorul Academiei de inscripții și arte frumoase din Paris, combate punct cu punct afirmațiile profesorului Dussaud și spune că Glozel e cea mai mare glorie a științei arheologice.

Savanții surâd și fac aluzii ironice, fiecare despre „știința" celuilalt, iar publicul se distrează și se întreabă, ce se poate ști cum a fost acum 100.000 ani?, când nu știm bine nici macar ce se întâmplă astăzi!?

*

Părul și frumusețea. — La toate concursurile de frumusețe, au fost premiate femei care aveau părul lung. Femeile tunse n'au reușit să intre în grațiile juriului.

Oamenii socotesc deci, că podoaba părului e ceva special femeiei, indispensabil pentru frumusețea ei.

Așa stând lucrurile, oare va renunța femeia la moda părului tăiat? Nu credem.

*

O tulburare a trotuarului Parisului.—Unul din vechile farmece ale Parisului îl constitue șiragul nesfârșit de fete care bat trotuarul. Comerțul ambulant al amorului este legat inseparabil de marile bulevarde.

Sosirea Legiunii Americane la Paris, a provocat o răsturnare a tradiției. Autoritățile pariziene având grija a nu jigni simțul moral american, au dat ordin ca preotesele amorului să nu mai fie îngăduite pe străzile principale, cât timp va ține vizita oaspeților din lumea nouă.

Majoritatea parizienilor protestează contra acestei încălcări a unei tradiții seculare. In gândul lor, poate protestează și americanii...

*

O expoziție a cărții.— De la 4 la 10 Octombrie, va avea loc la Lisabona (Portugalia) o expoziție de cărți rare, foarte interesantă pentru colecționarii din lumea întreagă.

*

Automobilul nu-i dovadă de bogăție.— In fața tribunalului din Stradford (Anglia) o persoană era urmărită pentru plata unei datorii.

Creditorul spunea:

— „Acest om are de unde plăti, de oarece posedă un automobil".

Dar judecătorul a ripostat:

— „Posesiunea unui automobil nu-i o dovadă de bogăție. Cel puțin un sfert din automobilele care circulă în Anglia, nu sunt plătite, ci-s luate pe datorie"...

RECORDUL VITEZEI

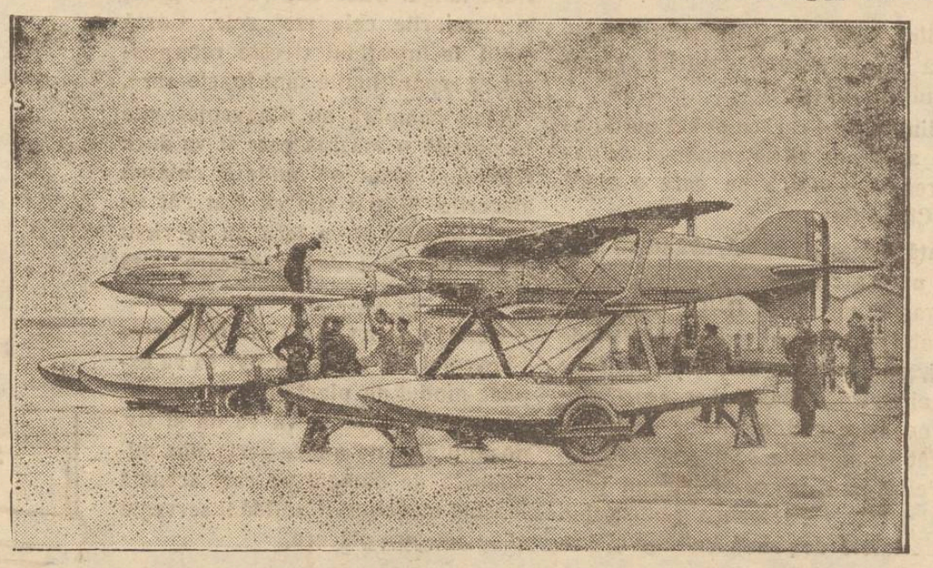

Aeroplanul englez *„Gloster-Napier IV"* condus de lt. KINKEAD, care participă la concursul aerian din Veneția pentru câștigarea cupei „Schneider".
Intr'un zbor de încercare, avionul a realizat amețitoarea viteză de 523 kilometri pe ceas.

CUM SE REZOLVĂ LA BERLIN
problema locuințelor

Consiliul municipal din Berlin a hotărât să vie în ajutorul chiriașilor, înlesnind construcțiile nouă. Se vor clădi 8324 locuințe, care se vor împărți în 3400 apartamente cu două odăi jumătate; 4400 apartamente cu trei odăi jumătate și 524 apartamente cu patru odăi jumătate.

Se vor cheltui 130 milioane mărci, care vor fi procurate prin împrumuturi în Statele-Unite, făcute pe cale particulară de antreprenorii-constructori. Orașul Berlin va contribui la amortizarea împrumuturilor cu 3 milinane mărci pe an.

Toate clădirile se vor face în împrejurimile capitalei și vor sluji mai ales lucrătorilor. Orașul va fi socotit ca chiriaș al apartamentelor pe timp de 26 ani. După expirarea acestui timp, orașul va deveni proprietar al imobilelor și terenului.

Sovietele au decis
rechemarea lui Racovski

Paris 27. — Ziarele află din Riga că la Moscova s'ar fi decis definitiv rechemarea ambasadorului Racovski, care este acuzat că a trimis informațiuni eronate guvernului sovietic și astfel a provocat declarațiunile, lui Litvinow, desmințite apoi în mod oficial la Paris, în ceeace privește încheerea acordului asupra datorillor Rusiei.

Guvernul sovietic va cere guvernului francez trimiterea unei misiuni speciale la Moscova, pentru negocieri directe cu autoritățile sovietice.

Situația șoselelor din jud. Iași
O convorbire cu d-nul ing. Grigoriu, șeful serviciului technic

Pentrucă rodnica și frumoasa regiune a județului Iași, este aproape complect lăsată în părăsire din punct de vedere activ, am căutat să stăm de vorbă cu d. ing. Grigoriu, șeful serviciului technic județean, pentru a afla care este situațiunea șoselelor din jud. nostru.

Problema șoselelor—începe d. ing. Grigoriu—a ajuns astăzi de actualitate și preocupă toate cercurile din țară.

In adevăr, an cu an șoselele noastre s'au ruinat, și de unde am moștenit dela înaintașii noștrii artere minunate,—azi după 10 ani de gospodărie, *ele sunt ruinate complect.*

Și cauzele distrugerei șoselelor noastre rezidă în următoarele două fapte:

Circulația pe șosele — și în special circulația mecanică—a adus ruinarea rapidă a celor mai multe din șoselele noastre slab impetruite, și neadaptate acestui spor de circulați'.

Apoi lipsa de întreținere aproape complectă a șoselelor, cauzată de alocațiile cu totul reduse prevăzute în buget în acest scop. In majoritatea enormă a cazurilor, *întreținerea reprezintă un coeficient sub 20 la sută din necesitățile reale ale șoselelor noastre.*

In județul nostru care are 180 km. șosele naționale și 630 km. drumuri județene, vicinale și comunale, problema este foarte grea.

In jud. Iași sunt prea puține cariere de piatră și petriș și deaceia este nevoit să importe din județele vecine majoritatea materialului necesar șoselelor. De aci vine și scumpirea excesivă a acestui material din cauza prețului exagerat pe C. F. R.

Ce s'a făcut până acum

Incă din 1926—continuă d. Grigoriu—a început să se dea sume mai importante pentru șoselele naționale din județul Iași, — care până acum se cifrează la 10 milioane lei.

Cu aceste sume s'au refăcut în condițiuni foarte bune, șoselele: Iași-Podul Iloaei, și câte o bună parte din șoselele Iași-Sculeni, Iași-Bivolari, Iași-Poeni și Iași-Țutora-Prut.

Toate aceste artere sunt în curs de executare având material aproape suficient și care se va așterne în scurt timp, astfel că odată cu venirea iernei, ele vor fi în stare mulțumitoare de circulație.

Pentru celelalte șosele județene, vicinale și comunale, s'a făcut cu mult mai puțin; și din această cauză starea lor lasă foarte mult de dorit.

In acest an s'a dat numai 4 milioane lei pentru pentru toate

(Continuarea în pag. IV-a)

ASPECTE

Mai francezi decât Briand!

Ultimele două săptămâni au fost agitate în lumea politică de chestia optanților unguri și de conflictul franco-rus; presa noastră a secondat cum se cuvenea activitatea ministrului de externe, contribuind în parte la succesul obținut la Geneva.

Dar aceeași presă s'a ocupa pe larg de rechemarea d-rului Rakowski de la Paris, afirmând că Franța va rupe relațiile diplomatice cu Rusia; și, pentru că Rakowski nu poate număra simpatii la noi, a fost înjurat cu un lux de expresii și de argumente care toate tindeau să dovedească guvernului francez că el trebue înlăturat de la ambasada din Paris, ca element primejdios.

Pe când compania continua încă violentă la noi, neînțelegerea franco-rusă era tranșată amical: pentru că se dovedise că provocarea acestei neînțelegeri era datorită Angliei, care voia să târască și Franța în noua sa politică anti-sovietică. Și nici măcar guvernului englez, ci trustului petrolifer Royal Deutsch căzut în luptă pentru cucerirea zăcămintelor de petrol din Rusia.

Or, cu două zile înainte de izbucnirea „conflictului" între Franța și Rusia intervenise o înțelegere pentru aranjarea datoriilor și mai ales pentru despăgubirea micilor deținători de titluri rusești pe cari războiul i-a despoiat complect.

Guvernul francez, pentru ambiția englezească nu putea jertfi soarta acestor nenorociți cari așteaptă despăgubirea; și nu se putea lăsa târît într'o politică de ostilitate când se trata încheerea unui pact de neagresiune franco-rus.

Conflictul s'a tranzat; relațiile dintre cele două republici n'au suferit și pacea europeană este pe punctul de a câștiga de pe urma acestor relații.

Dar cu acest prilej s'a putut constata că „Universul", „Cuvântul" și „Viitorul" erau mai franceze decât francezii înșiși pentrucă — în timp ce presa sincer republicană lupta pentru menținerea amiciției franco-ruse — cele trei gazete românești dădeau lecții de patriotism lui Briand, arătându-i salvarea în remorcarea la politica rusofobă a petroliștilor englezi.

Noroc că Briand nu citește „Universul" și confrații săi prea filo-francezi.

G. SPINA

Actualități politice

Șah la regență

De la alegerile generale și până astăzi, fruntașii național-țărăniști n'au încetat să ceară dizolvarea parlamentului, pe motiv că a fost violentată voința corpului electoral.

Această cerere a fost făcută solemn și membrilor regenței. Și cum cererea n'a fost satisfăcută, național-țărăniștii au considerat că regența... s'a înscris în partidul liberal!

Iată un atac care nu s'ar fi adus unui Rege.

Politicianul român n'are întreaga conștiință a Majestății, când e vorba de o regență alcătuită din cetățeni ca mine și ca dumneata...

E lesne de închipuit ce-ar fi dacă ne-am afla, depildă, sub regim republican.

Speranțe liberale

Oficiosul liberal „L'Indépendance Roumaine" constată o tendință de împăcare, și de colaborare la guvern, printre membrii partidului național-țărănesc.

Constatarea aceasta e cu tâlc. E vorba de sforțările liberale pentru a determina o nouă ruptură în partidul d-lor Maniu și Mihalache. Și se spune că sunt fruntași național-țărăniști gata să sară pârleazul..

In pag. III-a
Ultima Oră

TRISTĂ CELEBRITATE

Faimosul bandit cehoslovac *Lecian*, dezertor și autor al nenumărate crime, care a fost condamnat la moarte de tribunalul militar din Olomuc.

Se anunță din Praga că banditul a încercat să evadeze și a rănit trei soldați, dar a fost prins după o luptă de două ceasuri.

Sborul lui Koennecke
în jurul pământului

Aviatorul german Koennecke se află într'un îndrăzneț zbor în jurul lumii.

Plecând din Colonia cu aeroplanul „Germania" a străbătut Europa într'un singur zbor, aterișând la Angora, capitala Turciei, A zburat astfel 3000 km. în 18 ceasuri și jum. cu o iuțeală mijlocie de 165 km. pe oră.

De la Angora, Koennecke a pornit spre Alep și va zbura din etapă în etapă până la Tokio; apoi va străbate Oceanul Pacific până la San-Francisco; de acolo va trece în zbor la New-York; și, în fine, va porni peste Atlantic pentru a se înapoia în Germania.

Koennecke este însoțit de contele Solms și de telegrafistul Herrmann.

IMPRESII DELA EXPOZIȚIA DE PICTURĂ
HLIHOR ȘI POPOVICI
10 Septembrie -- 5 Octombrie

S'a deschis o modestă expoziție în sala fostului magazin „Derby", a doi tineri: *Hlihor* și *Popovici*. Un debut făcut în timpuri grele de viață, de criză nu numai materială, dar și sufletească; în vremi când preocupările ieșenilor sunt cu totul a tele de cât cele artistice; mai mult, chiar când profesorii actuali îndrumători ai acestor tineri, se pronunță categoric că lipsesc talentele cari să dea strălucirea cuvenită artei.

Numai așa s'ar explica greutatea cu cari vizitatorii se îndură să piardă un moment din preocupările permanente și să le jertfească artei, cât și indferența acelora cari trebuiau să-și spue cuvântul și pentru public și pentru artiști.

Chiar dacă această expoziție n'ar avea nici o valoare, ea este totuși un eveniment, căci e prima manifestare artistică din toamna asta în Iași și ca atare o ocazie de reflexi și impresii noi.

*

Ori cine intră în sala încadrată cu tablouri, distinge de la primele aruncături de ochi, tendințele celor doi tineri: Unul —Popovici — cu înclinări către portret, celălalt —Hlihor — mai mult către peisaj.

Se găsește dar acolo, o expoziție de portrete și alta de peisaj. Această specializare, nu poate decât să ne bucure, dacă talentele și-au găsit în adevăr drumul cel bun.

Mai surprindem încă ceva.

Cei doi debutanți, au suflete deosebite și concepții asupra vieței ce nu se asemăna. Observați un moment, și veți deosebi imediat peretele din stânga cu tablouri în culori ce se contrastează, să zbat și să izbească. Iți și vine în minte lupta pentru viață, natura cu frământările ei. Și d. Hlihor este un îndrăgostit al naturei.

Pe peretele din dreapta atârnă tablouri cu'n ton mai închis, expresii redate într'un clar obscur. E tot viață, dar... văzută printr'o altă prizmă. Aceste tablouri par cernite. Să comparăm numai florile d-lui Hlihor cu acele ale d-lui Popovici. Natura le-a creiat la fel. Dar cum apare deosebit sufletul ce-a fost pus în ele!

In sfârșit dacă ne gândim la ideile ce ni le trezește pânzele acestei expoziții, putem spune că d-l Hlihor ne arată mai mult prezentul care ni se impune în mod nec sar să l trăim, în timp ce d-l Popvici ne reamintește trecutul sau ne arată viitorul. Pânzele sale ne aduc nostalgie sau ne pune pe gânduri...

*

D. *Hlihor* are o serie de tablouri:

Răsăritul No. 7, Apusul No 10. O imperechere simbolică Sunt fenomene generale ale vieței, cari impresionează grozav și ale căror expresie este foarte greu de realizat.

De aici poate și unele scăderi de execuție: Nu găsim imensitatea spațiului în care să petrec aceste fenomene. In schimb au altceva: Zbuciumul unui răsărit — ca al ori cărei apariții, redat în culori puternice, vii și impresionante și liniștea unui apus la care găsim culori dulci, ce să pierd încet și pe nesimțite. Și este de ajuns.

Dacă No. 11 „In plin soare" are încă umbră, apoi No. 28 „Reflexul" mulțumește ochiul. Un tablou în care talentul Domniei Sale nu se desminte este No. 20 „Brodând". Aici pe lângă combinarea meșteșugită a culorilor, n'a fost neglijată nici adâncimea spațială, pe care i-o dă perspectiva. O execuție mai grea, dar reușită suficient, est

(Continuarea în pag. IV-a)

Milioane au cumpărat automobilul acesta

căci s'a arătat a fi, nu numai sigur şi economic, dar şi elegant la întâţişare.

4.207 automobile pe zi!

Cifra aceasta uimitoare a fost atinsă de Chevrolet datorită cererii mondiale. Dece?

Fiindcă acei cari cumpără automobile au ajuns să se convingă de valoarea superioară pe care o oferă un Chevrolet.

Iată o maşină eftină, având un motor puternic cu supape în cap, linii elegante, un email DUCO superb şi durabil, aripi semi-circulare, filtru de ulei, epurator de aer, şi o mulţime de alte perfecţionări şi accesorii moderne, care altădată nu se întâlneau decât la maşinile scumpe.

Felul cum se comportă un Chevrolet este deasemenea remarcabil. Materialele de primă calitate şi execuţia făcută de specialişti îi dau o viaţă lungă. Duce sub poveri grele la drumurile cele mai rele. Costă puţin de întreţinut şi este recnnoscut că reparaţiunile sunt foarte rare.

Cine cumpără un Chevrolet ştie că posedă o maşină care îl va duce repede şi sigur ori unde îl chiamă afacerile. Şi mai ştie că atât cât va dura, aceasta îi va face un serviciu mult mai bun decât oricare altă maşină.

Cereţi agentului automobilelor Chevrolet din regiunea Dv. să vă explice modul de plată în rate lunare. Acest mod de plată vă va da şi Dv. posibilitatea de a face parte din milioanele de oameni pe cari această maşină elegantă şi solidă îi serveşte şi le procură plăcere.

Representant general pentru România
LEONIDA & Co. S/A.
BUCUREŞTI—CERNĂUŢI
Sucursale & Agenţii in toată România

CHEVROLET

Un produs al lui General Motors.

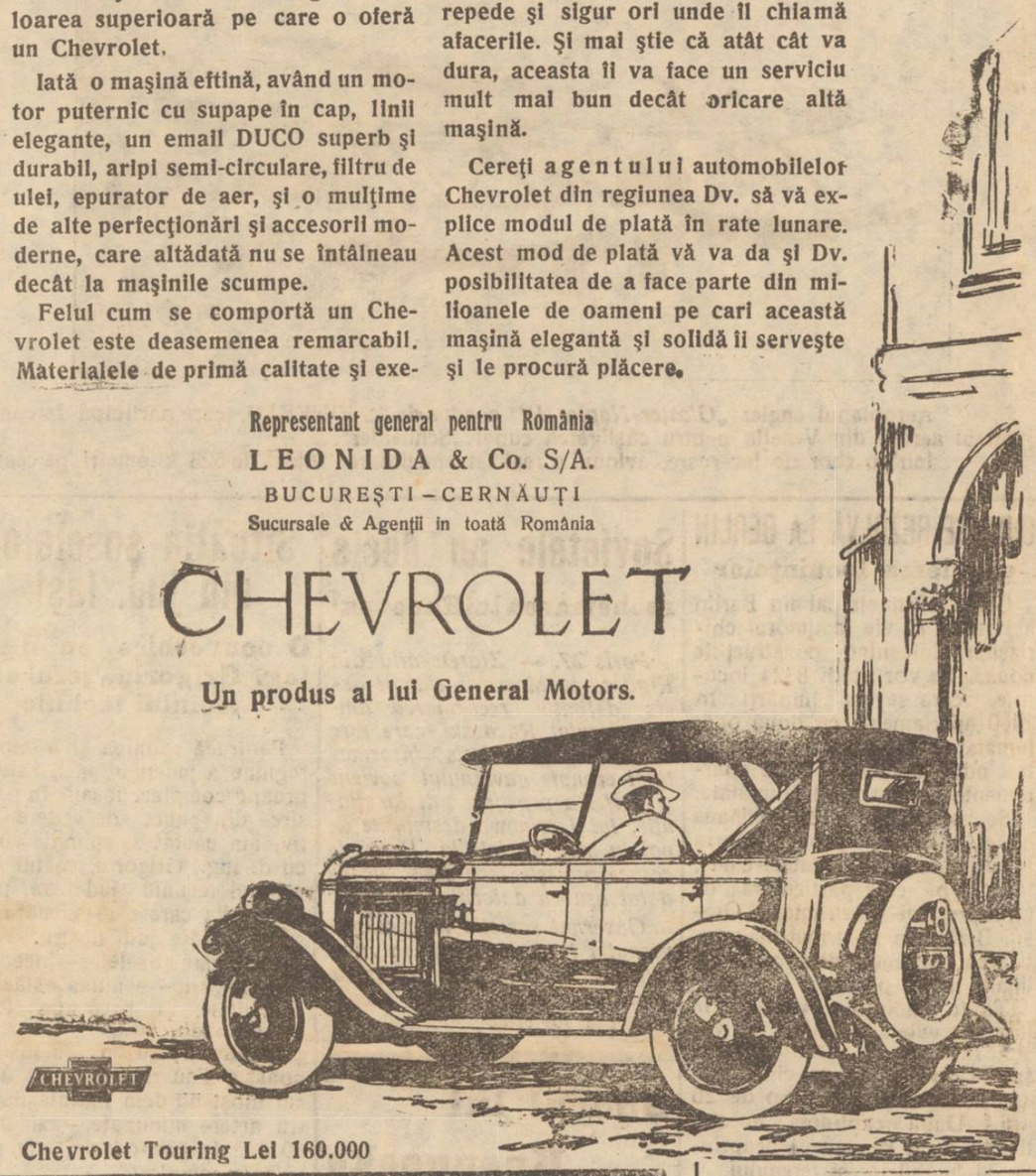

Chevrolet Touring Lei 160.000

LICEUL DE FETE

„M. Kogălniceanu"

IAŞI, str. Căpitan Păun 8

ŞCOALĂ CU DREPT DE PUBLICITATE

Curs liceal complect după programa şcolilor de fete de gradul II.

In clasa I-ia înscrierile se fac fără examen de admitere.

Inscrierile se fac în fiecare zi de lucru între orele 10 - 12 a. m. şi 5 - 7 d. a. la cancelaria şcolii.

Cumpăraţi culorile

Jacobus

Pentru vopsit în casă lână, bumbac sau matase

Reuşita garantată

Dep. gen. Is. Koffler & Co. Ostuz 5, Bucureşti

LICEUL de BĂEŢI, ŞCOALA SUPERIOARĂ şi ŞCOALA ELEMENTARĂ de COMERŢ

„MIHAIL KOGALNICEANU"

ŞCOLI CU DREPT DE PUBLICITATE. — IAŞI, STR. C. A. ROSSETI No. 8.

Inscrierile au început şi se fac în toate zilele de 1 cru în orele 4—6 p. m.

Elevii se primesc în clasa I de liceu sau comerţ, fără examen de admitere, şcoala fiind particulară; trecerea dintr'o clasă în cea superioară se face în şcoală, ministerul luând doar toate măsurile de control prin organele sale,

Examenul de admitere în clasa 5-a de liceu se face pentru elevii şcoalei, în şcoală în faţa unei comisiuni compuse din profesori ai şcoalei şi prezidate de un delegat al Ministerului. *Elevii ce vor urma clasa a 4-a la alte licee trebue să dea examen de admitere în clasa a 5-a la şcolile statului şi apoi se pot înscrie la acest liceu,* Cursurile se ţin după programa şcolilor Statului; şi aici e în vigoare regulamentul şcolilor publice.

Direcţiunea liceului dorind a veni în ajutorul părinţilor lipsiţi de mijloace şi funcţionarilor a hotărât ca în acest an, să se înfiinţeze şi clase paralele, la care taxa şcolară va fi egală cu cea de la clasele paralele ale şcolilor statului din Iaşi, dacă vor fi câte 40 înscrieri de clasă. Astfel la orice clasă paralelă taxa e de 6000 lei.

Atât elevii noi cât şi cei ce au urmat în anul trecut cursurile acestui liceu trebuesc să se înscrie până la 10 Septembrie.

O întâmpinare

a şcoalei normale din Sorooa

Primim:

In unele ziare din Kişinău şi din Capitală s'a strecurat ştirea cu totul fantezistă, că la Şcoala Normală din Soroca, cu ocazia unui examen de capacitate s'ar fi furat cataloagele şi actele de cancelarie; ba încă fiţuica „Poşta Basarabiei" din Kişinău afirmă că s'ar fi făcut şi arestări şi că în oraş e multă fierbere din cauza acestui eveniment. Dăm cea mai categorică dezminţire acestei ştiri de domeniul fantaziei, făcută probabil cu rea credinţă de un interesat ;care ar dori să compromită prestigiul acestei şcoli.

La Şcoala noastră n'a avut loc nici un examen de capacitate în luna Septembrie.

La examenul de admitere în cl. I s'au prezentat 133 de elevi din care au reuşit numai 50.

Dosarul cu rezultatul examenului a fost înaintat onor Inspectoratului şcolar al regiunei XIII Iaşi cu no. 34 | IX | 927. De la şcoala noastră nu s'a furat nici un act, nici un catalog cu atât mai mult n'a avut loc arestarea de care vorbeşte ziarul din Chişinău. De altfel am cerut numitului ziar să ne comunice adresa corespondentului care înţelege să servească aşa de prost ziarul, publicând veşti închipuite, simple halucinaţii.

GH. STĂNESCU
Directorul Şcoalei

Banda Rotaru la Parchet

Ieri după amiază banda lui Gh. Rotaru, care a comis numeroase jafuri în judeţ. a fost înaintată Parchetului. Se ştie că Gh. Rotaru a ucis pe tovarăşul său banditul Vaipan.

Rotaru împreună cu Darie şi Damian au fost depuşi la penitenciarul Galata şi trimeşi instrucţiei pentru complectarea cercetărilor, iar alţi doi acuzaţi de tăinuire au fost puşi în libertate.

Cabinetul III Instrucţie continuă cercetările.

Supra-licitaţia-vânzărei averei def. V. Gheorghiu din Hârlău

1) Să aduce la cunoştinţă viticultorilor din ţară că cea mai frumoasă vie din Moldova, *renumita vie Feredieni din Jud. Botoşani, departe de Hârlău 9 km.* va avea loc *Supralicitaţia-vânzării la 29 Septembrie 1927 ora 12 din zi la Tribunalul din Botoşani,* vie de 17 hectare pe rod, cu case, pivniţe, velniţe, crame, crâşmă şi cu un inventar foarte bogat, etc.

Supralicitaţia începe dela suma de 1702000 plus 10 la sută din această sumă conform legei.

2) Deasemenea renumita vie prin calitatea ei, din comuna Cotnari, jud. Iaşi numită *„Vorona Mare"* vis-à-vis de via Roznovanu, vie pe rod 4 hectare şi 43 arii cu case, pivniţe, crame şi cu un inventar foarte bogat, etc

Supralicitaţia începe dela suma de lei 412000 plus 10 la sută din această sumă conform legei.

3) Cine are vii în Comuna Cotnari sau împrejurimi este în interesul D-lor să cumpere pădurea zis *„Huciul Gherghel"* din com. Cotnari în suprafaţă de 11 hectare şi 75 arii, pădure de 15 ani vechime, bună de haragi pentru vie şi de tăiat.

Supralicitaţia începe dela suma de lei 115000 plus 10 la sută din această sumă conform legei.

Orice informaţiuni se va lua de la Corpul Portăreil r din Botoşani, unde există inventarul de expertiză făcut de Inginerul Emil Rosetti.

Se pot vizita ori când imobilele, pentru a vă convinge de adevărul celor arătate mai sus.

Cumpărătorul intră în stăpânirea viilor imediat. Via se dă îngropată.

Dr. Marcu Caufman

BOLI INTERNE

VENERICE şi SIFILIS

Consultă zilnic 2—8 p. m.

Iaşi, str. Palat 52

De la promoţia 1906 a Liceului Naţional

Condica de aur. Amendarea d lui Mircea Bădăreu

Un discurs cu tâlc al d-lui C. Simionescu

Promoţia liceului-naţional-1096-1907 a unit plăcutul şi utilul, hărăzind un fond de 350 mii lei, pentru acordare de burse de liceu.

După propun rea d-lui avocat Simionescu, se va înfiinţa o condică de aur,—cu care, face promoţie, să înscrie câte o sumă pentru fondul de burse,

A fost o adevărata întrecere între foştii absolvenţi în a contribui la încurajarea învăţământului în liceu, Toţi au regretat lipsa d-lui Mircea Badareu care a fost un bun camarad. Pentru că s'a întâmplat că d. Mircea Badareu suferind să nu răspundă la apelul nominal, foştii săi camarazi au vrut să-i impue o amendă de 200.000.

Ca o lecţie pentru cea la a doua întâlnire, să nu mai fie bolnav. Cu mare greu, amenda a fost redusă la 10.000 lei.

*

Actualitatea n'a lipsit de la această duioasă întâlnire.

Astfel la banchetul de Duminică seara, d. Constantin Simionescu, simpaticul avocat ieşan, a rostit o cuvântare duioasă, — care s'a terminat printr'o puternică înfiorare a unor moravuri de actualitate. A vorbit despre viaţa de la liceu, despre prietenia rămasă printre camarazi,—de munca pe care au depus-o în cursul vieţii, de datoria ce mai au de îndeplinit.

Şi termină:

—„Avem o legitimă mândrie. Am luptat fiecare în viaţă, pentru a ne creia o carieră. Şi avem în mijlocul nostru reprezentate toate carierele, profesori universitari, avocaţi, directori de ministere, militari, magistraţi, industriaşi, şi pe Virgil Popovici, un modest pretor. Dar nici unuia dintre noi, nu se poate imputa vre-un act necinstit,—dela cel dintâi până la cel din urmă camarad n'au cunoscut ce e necinste".

Aluzia fină a destinsului avocat, la atmosfera de fraude, ce parcă a înţărcuit atâtea oraşe,—a fost simţită şi sgomotos aplaudată.

*

Eri, în timpul zilei, foştii absolvenţi, ca invitaţi ai Colegului lor Manisali, au participat la o masă colegială, în via proprietate familiei Manisali. S'au rostit şi aici cuvântări inimoase.

Foştii absolvenţi, au părăsit laşul, dându-şi din nou întâlnire peste 5 ani.

DAN

Din Hârlău

Hârlău.— *Ceai.*— Comunitatea israelită din localitate a organizat, cu concursul A. C. T. E-ului, un ceai în onoarea d-nei F. Bercovici prezidenta soc. „Hârlăuane" pentru ajutor din New-York.

Au luat cuvântul d. dr. Abeles şi d. H Poplicher preşedintele comunităţii israelite, cari arată meritele serbătoritei,

D-na Bercovici a asigurat pe cei presenţi de ajutorul societăţii ce represintă, astfel ca să se poată îmbunătăţi starea celor săraci şi a se veni în ajutorul şcolii israelite.

Abeles, d-l H. Popler, d-na şi d-l Schonfeld, d-na şi d-l H. Feller, d-na Zalmanovici, d-na şi d-l H. Rosen, d-na şi d-l Iancovici, d-na Fişler, d-na Zweckler, d-na Goldşleghr, d-na şi d-l Hönig, d-na Inghil, d-na Herşcovici, d-na şi d-l M. Ancel, d-na Rozner, ş.a.

Domnişoarele Landau, Rosen, Feller, Zalmanovici, Bercovici, Zanvel, Iancovici, Zelingher, Moscovici, Poplişher ş.a.

Domnii I. Rosen, Bercovici Ilie, Zamvel, Zelingher, David S. ş.a.

Conferinţă.—D-l Solomon Bacal student din Gand (Belgia) a conferenţiat Sâmbătă 24 crt. la asociaţia culturală „Izbânda".

Z.

x Direcţiunea *şcoalei comerciale superioare de fete* din Iaşi aduce la cunoştinţa că anul acesta mai sunt încă vacante 6 (şase) locuri pentru cl. I com. sup. pentru eleve absolvente a patru clase de liceu cari vor fi primite fără examen de admitere.

Nunta de aur

A UNUI PREOT

Duminieă 25 Septembrie a. c. a avut loc în satul Andrieşeni din judeţul nostru sărbătorirea nunţei de sur a Preotului Ioan Mirăuţă.

După oficiarea serviciului religios, Dl Gh. Ciobanu Dirigintele şcoalei din acea localitate, în numele onoriaşilor, prin o mimoasă cuvântare, scoate în relief calităţile de cinste şi corectitudine a venerabilei familii Preotul adânc emoţionat mulţumeşte tuturor concetăţenilor de dragost a ce-i arată.

Au luat parte la sărbătorire numeroasa familie a preotului printre care D. şi D-na Ing. C. Stoicescu, D, Gh. I. Mirăuţă secretarul camerei noastre de comerţ, D. şi D-na Căpitan Alexandru Mirăuţu, Domnul şi Doamna avocat C. Drădan, Preot I. Minculescu cu d-na, d-na Elena Pretorian, d-na Eugenia Răileanu, d. şi d-na Vasile Mirăuţă, d. cu d-na Gh. Ciobanu, d. cu d-na Petre Florescu, d-na Ecaterina Florescu, d. Al. Horga etc.

INFORMAŢII

x *Un truc al d-lui Crupenschi.*— D. C. Crupenschi, spre a scăpa de marele număr de candidaţi pentru delegaţia permanentă în consiliul municipal, a recurs la un sfat eroic; anume, le ţine cuvântarea următoare:

— „Noi avem să guvernăm 12 ani, şi vă promit că la fiece patru ani să schimb delegaţia municipiului, aşa că rândul are să vă vie la toţi. Chiar d. David Herţenberg ar putea să devie ajutor de primar".

Dar candidaţii nu se mulţumesc cu acest răspuns, zicând că preferă vrabia din mână în locul celei din par.

x *Reclamaţie contra unui preot.*— Cancelaria Catedralei Metropolitane a fost înştiinţată, de un caz special.

Soţia săteanului Alexandru Dumitru din Ciurea, a dat naştere la două fetiţe gemene.

Femeea, a chemat pe preotul satului să citească o moliftă. Preotul a refuzat însă. Au intervenit rudele, vecinii, până şi primarul satului, dar preotul a refuzat.

Cum însă lehuza refuză să iasă din casă, până nu i se vor ceti rugăciunele iar preotul nu vrea să i le facă, o delegaţie de trei săteni s'a prezentat eri la catedrală, pentru a reclama cazul.

De asemenea s'a adus la cunoştinţă acest caz special, printr'o telegramă, şi Ministerului Cultelor.

x ACCIDENTE.—E-i pe când copilul Marcu Saifel din Tataraşi 29, mergea cu o bicicletă pe strada Tataraşi a căzut într'un şanţ.

Copilul s'a ales cu leziuni la cap şi corp.

— Vagonul de tramval No. 27, condus de manipulantul No. 69, pe când trecea pe str. Socola a dat peste Pincu Bercovici din Socola 21.

Bercovici, a fost trântit la pământ şi s'a ales cu mici leziuni la faţă şi corp.

x D. dr. Cuparencu a confiscat o cantitate de carne stricată de la casapul Cristea Dimitriu din str. Sărăriei.

Carnea a fost denaturată şi aruncată la vărsătoare.

x In astă seară are loc la Teatrul „Regina Maria", din Capitală, premiera *„Cuiburi Sfărâmate"* de *Sandu Teleajen şi Adrian Pascu.*

In rolurile prime vor apare d-nii Manolescu şi Storin, Finţi, Marcel Enescu şi d-nele Maria Sadoveanu, Antonov şi Irina Nădejde.

Direcţia scenei d-nul Manolescu.

x Pe scena teatrului „Mathurins" din Paris s'a jucat cu succes comedia în 3 acte „La quelle" a d-lui Anton Bibescu, ministrul României la Madrid.

x Astăzi dimineaţă au fost convocaţi la primărie depozitarii de lemne.

S'a fixat preţul de o sută lei 100 kg. lemne, până la 6 Octombrie, când se va fixa alt preţ.

PERDUT portmoneul cu buletinul de populaţie, eliberat de D sp. Il-a şi mai multe acte. Le declar nule şi fără valoare în mâinile oricui s'ar găsi.

SOFIICU CONSTANTIN
Iaşi, str. Sft. Andrei 53

DE VANZARE una casă construcţie nouă, str. Buzdugan 8, A se adresa la proprietar.

AVIS important pentru D-nii Agricultori. — A sosit un mare transport de Furci pentru scos şi încărcat sfeclă şi se viade cu preţuri foarte convenabile la Fraţii Goldenberg, Magazin de ferărie str. I. C. Brătianu 132.

DE INCHIRIAT imediat centru o prăvălie mare eventual cu rafturi şi una mai mică, 2 odăi şi bucătărie. Adresaţi vă D-nei Tischler Iaşi, str. Gh. Mărzescu No. 36, etaj.

SE CAUTA practicanţi de birou. A se adresa la Fraţii Goldenberg str. I. C. Brătianu 132.

DE INCHIRIAT în str. Asaki No. 6 pentru D-ne şi D-re, una cameră mobilată cu anticameră şi intrări separate.

DE VANZARE pentru eşirea din indiviziune. — Casa din str. Spitalul Paşcanu No. 12, cu două apartamente, 1600 mtr. p. teren, magazii, grajd, beciu, livadă, apă, liberă în totul imediat, vizibil între orele 2—4.

A se adresa la imobil.

DE INCHIRIAT două camere şi o bucătărie în strada Hotin No. 4, dela 26 Octombrie crt.

SE CAUTA pentru imediat, două camere elegant mobilate, cu pensiune, la familie de primul rang. Oferte la ziar sub St.

Programul băiei

AIZIC IŢIC

din str. Pantelimon 18 Iaşi

Cu ocazia sărbătorilor evreieşti, baia va funcţiona:

Pentru femei: In zilele de Joi 28 Septembrie, Luni 2 Octombrie şi Luni 9 Octombrie.

Pentru bărbaţi: restul zilelor

ULTIMA ORA

INUNDAŢII CATASTROFALE IN ELVEŢIA

MARI DISTRUGERI.-NUMEROASE VICTIME OMENEŞTI

Berna 27.—Inundaţiile în toată Elveţia au devenit catastrofale.

Linia ferată Bucks e complect sub apă. Comunicaţia cu Austria e tăiată în două puncte.

Lângă Roeta, stâncile au acoperit terasamentul. Un munte s'a prăbuşit în cantonul Tessin.

Calea ferată de pe St. Gothard este primejduită.

La Lugano s'a înecat un vapor cu pasageri cu tot.

Trenul Viena—Trentino a fost răsturnat de o lavină. Sunt numeroşi morţi şi răniţi.

Şoseaua Franzesfeste a fost în bună parte acoperită de o lavină.

Un tren de ajutor a căzut, odată cu un pod. Sunt 30 morţi.

Zillerthal e complect inundat.

Guvernul din Lichtenstein a cerut ajutorul Austriei. S'au trimis trupe din Voralberg.

Şi în Italia

Roma 27.—Adigele a revărsat, întrerupând legăturile de cale ferată.

Un tren a fost luat de apă. Sunt 11 morţi.

Confirmarea mandatelor de arestare

a fraţilor Manissalian

Bucureşti 27.—Inaintea secţiei de notariat a Trib. Ilfov s'au examinat ieri mandatele de arestare emise contra fraţilor Kevork şi Onik Manissalian.

Tribunalul era alcătuit din d-nii preşedinte Bordeianu şi judecător Virgil Sălceanu; fotoliul ministerului public ocupat de d. procuror Râşcanu.

*

S'a luat interogatorul fraţilor Manissalian.

Kevork a declarat că firma lor a fost condusă cu cinste 40 de ani şi nici o pată n'a căzut asupra-i. In ultimii doi ani au resimţit criza, dar au luptat neobosit pentru acoperir a angajamentelor. Banca Românească a tăiat brusc creditul şi operaţiile firmei au fost astfel îngreuiate.

Dar aşa cum ei au lucrat, n'au avut intenţia să dăuneze pe nimeni, ci au făcut operaţiuni cum se obişnuesc de ani de zile în comerţul de cereale.

Onik a recunoscut că s'au emis cekuri fără provizion efectiv la Westminster-bank din Londra. Casa Manissalian se afla în jenă de doi ani, dar avea posibilitatea să se refacă.

*

D. procuror Râşcanu a arătat că fraţii Manissalian făceau operaţii îndrăzneţe de zeci şi sute de milioane, câtă vreme firma lor n'avea capital înscris decât 3 milioane lei. S'a lucrat cu intenţie vădită de a înşela pe creditori. Cere deci confirmarea mandatelor de arestare.

Doi avocaţi vorbesc în apărarea inculpaţilor; arată prestigiul de care s'au bucurat totdeauna aceşti vechi şi cinstiţi comercianţi; şi cer infirmarea mandatelor.

*

După o deliberare de jumătate oră, tribunalul a confirmat ambele mandate.

Fraţii Manissalian au făcut apel la Camera de punere sub acuzare.

Intrevedere Briand-Stresemann

Geneva 27.—D. Stresemann a avut ieri o întrevedere de 20 minute cu d. Briand.

S'a discutat despre chipul de a se îmblânzi încordarea survenită brusc în raporturile franco-germane şi care ar putea primejdui politica de la Locarno.

Rothermere nu se lasă

Budapesta 27.—Ziarul „Daily Miror" al lordului Rothermere, publică un articol în chestia optanţilor unguri şi spune că Liga Naţiunilor trebue să impue ţărilor Balcanice, respectarea clauzelor tratatelor.

Norocul lui Lindbergh

New-York 27.— Pentru memoriile aviatorului Lindbergh editorii au oferit 20 milioane dolari (N. R. aproape 3 şi jum. miliarde lei), ceia ce revine la 40 dolari cuvântul.

Ministru iugoslav

victima unui furt

Belgrad 27.—Pe când d. Anghelovici, ministrul unificării administrative, venea cu trenul de la Spalato la Belgrad, hoţii i-au furat hainele şi 4000 dinari.

Cu mare greutate ministrul şi a procurat nişte pantaloni şi a putut descinde la Belgrad.

CATASTROFAL TAIFUN IN CHINA

Peste 5.000 de morţi

Londra 27.—Din Şangai se anunţă că în regiunea Yen-Kong a bântuit un taifun catastrofal, pricinuind pagube imense.

Sunt peste 5000 morţi; 20.000 case au fost distruse; 400 vapoare au fost inundate.

Căldurile

Bucureşti 27.—O căldură excepţională a domnit ieri în Capitală.

Termometrul a indicat 46 grade la soare.

Călduri mari se anunţă din Constanţa, Craiova, Braşov etc.

*

Belgrad 27.— Mari călduri bântue la Belgrad. Termometrul s'a urcat la 35 grade la umbră.

Căldura excesivă se resimte în toată peninsula Balcanică.

Accidente de cale ferată

Bucureşti 27.— Ieri dimineaţă, între Pancota şi Tărnava, un tren personal s'a ciocnit cu un tren de marfă.

Sunt trei răniţi.

*

Trenul personal Bucureşti — Oradea-Mare a fost oprit brusc în tunelul dintre Comarnic şi Valea Largă. Aceasta, din cauză că linia era stricată. Mecanicul a observat faptul la timp şi a evitat astfel o mare nenorocire.

Formidabilă explozie

în Statele-Unite

New-York 27.—O puternică explozie s'a produs lângă Baltimore, la depozitul de muniţii din Kartin-Bay. Au sărit în aer 25 milioane livre de materii explozibile.

Câteva case au fost distruse; populaţia a fost cuprinsă de panică, dar—ca prin minune—nu s'a înregistrat nici o victimă omenească.

Decanul baroului Cluj

condamnat la închisoare

Cluj 27.—Acum două luni, un incident violent s'a petrecut între d-nii I. Suciu, decanul baroului Cluj şi avocat dr. Muică.

A urmat proces de lovire care s'a judecat ieri în localitate.

Decanul Suciu a fost condamnat la 3 zile închisoare şi 10.000 lei amendă, cu suspendarea execuţiei pe timp de trei ani.

Această suspendare a provocat vie senzaţie.

Când s'a petrecut incidentul, beligeranţii se aflau în partide politice deosebite, dar astăzi sunt amândoi membri ai partidului liberal.

Furturi îndrăzneţe

în cartierul Tatarași

Două îndrăzneţe furturi prin spargere s'au săvârşit astăzi dimineaţă în oraş.

Primul furt s'a săvârşit la orele 7 la locuinţa d-nei Feiga Nachmanovici din Tataraşi, unde hoţii au furat argintărie, un ceas de aur şi juvaericale în valoare de peste 100,000 lei.

*

Al doilea furt s'a săvârşit la orele 9 la d. Hascal Nichnel din str. Baciu 1, unde hoţii au furat suma de cinci mii lei şi numeroase lucruri.

Aici tocmai când hoţii se pregăteau de plecare, s'a întors acasă locatarul.

A început o luptă între hoţi şi locatar. In cele din urmă cei doi hoţi au reuşit să sară pe fereastră, luând-o la fugă. S'a dat alarma şi câţiva trecători s'au luat după hoţi.

In cele din urmă cei doi au fost prinşi pe malul Bahluiului.

Ei au fost predaţi poliţiei. Unul e Petru Sava iar celălalt Chiriţă Haralamb.

Tot ei sunt şi autorii primului furt.

REP.

Accident de automobil la Repedea

Un inginer rănit

Astăzi dimineaţă, o maşină cu No. 145 din Râmnicul Sărat în care se găsea inginerul Dzica Rotaru împreună cu o soră a sa, elevă, mergea spre Bălţi.

In apropiere de Bucium automobilul a suferit un accident.

In dealul Repedea frâna de la automobil s'a rupt. şi şoferul n'a mai putut să oprească maşina.

Inginerul Rotaru a sărit din mers lovindu-se la cap, iar piciorul stâng i s'a fracturat.

La mijlocul dealului maşina s'a izbit de o movilă de piatră, oprindu-se.

Automobilul a suferit grave avarii. Alte accidente de persoane nu s'au mai întâmplat.

Inginerul Rotaru a fost pansat în Bucium şi cu o altă maşină călătorii şi-au continuat drumul spre Bălţi.

x Un grup de membri ai Societăţii de Gimnastică, sport şi muzică, au hotărât să sărbătorească pe d. Osvald Racoviţă, preşedintele societăţii, — printr'un banchet care va avea loc în seara de 1 Octombrie.

Inscrierile se primesc zilnic la sediul societăţii, între orele 1—5 p. m.

FRANŢA NU RUPE RELAŢIILE CU RUSIA

Geneva 27— In întrevederea dintre d-nii Briand şi Stresemann, ministrul german s'a pronunţat contra politicei anti-ruseşti spre care se îndreaptă acum Franţa.

D. Briand a răspuns că Franţa nu va urma exemplul Angliei şi nu va rupe relaţiile cu Rusia.

La despărţire, cei doi barbaţi şi-au strâns mâna in chip amical.

D-na şi D-nul Fred Şaraga anunţă cu plăcere naşterea fiului lor

SORIN

Ceremonia rituală va avea loc Joi 29 Septembrie 1927 orele 11 dimineaţa, la Maternitatea Israelită din str. Elena Doamna 47.

Mari fraude la Reg. 11 jandarmi

Un locotenent arestat

Constanţa 27.— Comandantul regimentului 11 jandarmi din Constanţa a descoperit mari fraude comise de lt. Ştefan Câţu, casierul regimentului.

Casierul a falşificat semnătura comandantului, încasând peste 2 milioane lei.

Locotenentul Câţu şi câţiva subofiţeri au fost arestaţi.

Congresul presei latine

Bucureşti 27.—Congresul presei latine începe Vineri 30 Sept. în localul Sindicatului Ziariştilor din Bucureşti.

In vederea congresului, direcţia poştelor a început a instala în palatul sindicatului, 5 aparate telefonice, cu legături directe, precum şi un serviciu telegrafo-poştal special.

INFORMAŢII

x Sîmbătă 30 Septembrie va avea loc parastasul de şase luni pentru odihna sufletului fostului nostru director A. A. Badareu.

x Consiliul Judeţean a comunicat ieri Primăriei că d-nii C. Căpriţă, V. Cristea, Toader Mocanu, M. Negruţi, C. Cerkez, Ing. Bejan şi A. Ventonică, au fost delegaţi în noul consiliu municipal.

Ori toţi cei indicaţi, au făcut parte şi din trecutul consiliu care a fost dizolvat.

Aşa că e probabil că vor fi respinşi.

x *Licitaţie.*—In ziua de 6 Octombrie orele 10 a. m. se va ţinea a III-a licitaţie publică cu termen scurt în localul Regiunei I Iaşi din str. Paladi No. 11, al Soc. Ocrotirea Orfanilor din Război, pentru aprovizionarea Societăţii cu 20.000 kgr. ovăz şi 20.000 kgr. porumb.

Condiţiunile şi caetul de sarcini se pot vedea în orice zi de lucru la Biroul Serv. Ad-tiv al Regiunei Iaşi între orele 8—13.

x Familiile d-lor C. Decusară, Manoliu şi Gh. Mereută, secretarul general al Camerei de Comert, cu prilejul parastasului de 40 zile de la moartea regretatei Balaşa Decusară, au oferit o masă la azilul de bătrâne din str. Catargi.

ECOURI

— *Amatorii* de pictură sânt înştiinţaţi că în str. Lăpuşneanu (fostul mag. „Derby") s'a deschis o expoziţie de pictură a talentaţilor studenţi ai şcoalei de Bele-Arte, d-nii D. Hlihor şi G. Popovici, unde expune şi d-ra Veronica Florescu, absolventă a şcoalei de Arte-frumoase din Iaşi. D-sa expune nuduri şi flori bine reuşite. De regretat însă că expune numai 8 tablouri, dintre care sunt reţinute: unul de d. Gh. Cristofor avocat, altul de d. comisar Petru Bobeica şi alte 3 tablouri de d. Kaufman angrosist de manufactură din strada Ştefan cel Mare. Indemnăm publicul a vizita expoziţia.

— *Spectacole.* Reputatul şi distinsul artist Fişzon, apare mâne pentru prima oară pe scena Teatrului Sidoli în „Omul de Fier", piesă special scrisă pentru D-sa. Reproducem câteva pasage din marele ziar „Herald" din New-York.

„...Fişzon e artistul teatral în toată puterea cuvântului, e înăscută în el această delicată artă. Fiul lui Araham Fişzon, creatorul teatrului Israelit din Rusia, Moissi Fişzon a trăit din copilărie în acest mediu. A călătorit mult, a observat mult şi a studiat mult. E singurul poate de o forţă dramatica superioară şi originalitate în roluri comice. Faima lui şi-a câştigat-o prin piesele: Revizorul (Gogol)—Lyda Sanin (Artzibacev) | Dumnezăul răsbunărei (Aş).

Fişzon excelează în dramă. El nu caută efecte scenice, prin răcnete sărituri etc. El ne arată cum trăesc oamenii, când au momente de veselie sau când îi apasă cruda suferinţă".

Toată presa străină consacră lui Fişzon, coloane întregi de laude.

DOCTOR

Tr. Mihailescu

asistent universitar
chirurg secundar gynecolog la spit. Maternitatea
BOLI DE FEMEI, GENITO-URINARE-SIFILIS
Str. Lăpuşneanu No. 18, etaj
Telefon No. 164
Consult. 1—3

LICEUL de FETE

al Societăţii Ortodoxe Naţionale

str. Lascar Catargi 22

Primeşte înscrieri de externe, cu reducere

ORA 3

PARLAMENTUL SE DESCHIDE LA 15 OCTOMBRE

Pregătirea proectelor pentru reorganizarea ministerelor

Bucureşti 27—D. Vintilă Brătianu înapoiat din străinătate a fost consultat asupra prorogării parlamentului.

Ministerul de Finanţe s'a opus la prorogare. Aceasta în vederea votărei mai din vreme a Bugetului precum şi a legilor de organizare a Ministerilor.

*

Guvernul a hotărât deschiderea parlamentului pe ziua de 15 Octombrie, dată prevăzută de Constituţie.

*

D. Vintilă Brăteanu a rugat pe colegii săi din minister să grăbească alcătuirea proectelor de legi pentru reorganizarea ministerelor şi alcătuirea bugetelor, pentruca după terminarea discuţiei la mesaj să înceapă discuţia asupra proectelor pentru organizarea ministerelor.

*

Pentru organizarea Ministerului de Interne s'a alcătuit o comisiune compusă din d-nii R. Franasovici, Budurescu secretarul general, Marinescu, director general şi Vararu, membru al Consiliului Permanent Administrativ.

In proectul de organizare a Ministerului de Interne, între altele, se prevede unificarea direcţiunei judeţene cu cea comunală.

*

Consiliul Legislativ a emis părerea că postul de secretar general să nu mai fie politic, ci să devie un post de carieră.

Consiliul Superior Administrativ e de ideie ca acest post să fie ocupat prin delegaţi de un membru al Consiliului.

Nu s'a hotărât încă nici o soluţie, aşteptându-se să se adopte o măsură generală pentru toate ministerele.

— Dl. Dr. Enric Pekelman dentist, întors în localitate, şi-a reluat consultaţiile.

DE OCAZIE se vinde un piano marca Bösendörfer, placa de metal, în perfectă stare.
A se adresa în str. Uzinei 62.

DOCTORUL

R. DAMSKER

s'a mutat

în str. Ghica-Vodă No. 44-46

şi consultă zilnic:
MEDICINĂ INTERNA
Sifilis, Genito-Urinare
8—11 a. m. şi 3—7 p. m.

Doctor A. Dascăl

BOLI de COPII şi INTERNE
BOLI VENERICE
Vaccin proaspăt pentru vaccinări antivariolice la copii
Consult. şi tratament:
11—12 a. m. şi 2—7 p. m.
Iaşi, str. Cuza Vodă 42
(casele Cristofor)
vis-a-vis de Camera de Comerţ

ȘTIRI DIN ȚARĂ ȘI STRĂINĂTATE

Situația șoselelor din jud. Iași

(Continuarea din pag. I-a)

șoselele, inclusiv podurile. Cu aceste sume au fost construite 15 poduri; și s'a aprovizionat o mare parte din șosele cu petriș și piatră—circa 4.000 metri cubi.

Ce mai trebuiește să se facă

Pentruca șoselele noastre să fie aduse într'o stare bună—ne spune mai departe d. Grigoriu—trebuie ca în fiecare an să se dea o sumă de 5—6 milioane lei. In primul rând vor trebui continuate lucrările pe șoselele Iași-Bivolari și Iași-Poeni, lucrări cari vor necesita 4 milioane lei, iar cu restul să se întreție celelalte șosele.

Pentru unele șosele cum sunt Iași-Voinești-Țibana, 1 și-Grajduri, Podul Iloaei-Hârlău-Lespezi etc.—care există numai cu numele,— mijloacele bugetare sunt cu totul nefondestulătoare. Singura posibilitate de îndreptare spre a le scoate din halul de dărăpănare în care se găsesc,— ar trebui ca județul să contracteze un împrumut de minimum 20 milioane—care de altfel a fost aprobat de Consiliul județean; și apoi să se prevadă anual în bugetul județean cel puțin 3-4 milioane pentru întreținerea cuvenită.

In afară de aceasta, județul nostru a alipit 13 comuni din Basarabia, care sunt complect lipsite de căi de comunicație; și pentru ca măcar centrele principale să fie legate prin sosele, trebuie o șosea de 38 Km.

Fără aceste sforțări financiare, drumurile județului sunt sortite unei distrugeri totale, paralizându-se astfel întreaga viață economică a Iașului—a terminat d. ing. Grigoriu.

— S. —

Situația sanitară a jud. Iași

Am anuntat ieri că o tânără din Copou a încetat din viață la spitalul de izolare, fiind bolnavă de febră tifoidă.

Cercetările serviciului sanitar au stabilit că acest caz mortal nu aparține județului. Fata era muncitoare la fabrica „Textila" Copou și locuia în oraș.

In județ nu s'a confirmat de cât un caz nou de febra tifoidă.

*

Joi se întrunește Consiliul de Igienă al județului. Medicul șef va expune măsurile luate contra paraliziei infantile.

Serviciul sanitar al județului fusese înștiințat de un caz nou de paralizie infantilă în comuna Focuri.

D. dr. Vasiliu a plecat la fața locului și a constatat că bolnavul n'avea paralizie infantilă.

REP.

Moarte de om

pentru un fir de iarbă

Bacău.— Ni se comunică o crimă petrecută în județul nostru și care ese din cadrul celor obișnuite.

Săteanul N. Capătă din Herlegiu, prinzând pe consăteanul său N. Bucur, păscând vitele pe ogorul său, l'a lovit așa de aprig cu toporul în cap că i-a zdrobit complect capul.

Asasinul s'a predat apoi singur postului de jandarmi.

Iar când jandarmii s'au dus la fața locului au găsit câinii criminalului mâncând din cadavru.

Piața Valutară

Leul la Paris a cotat ieri 15,85 la Zurich 3.22

Devizele în Capitală au notat: Francul francez 6,35; belga belgiană 22,55; francul elvețian 31,20; lira engleză 787; dolarul 161,25; lira italiană 8.82; coroana cehă 4.79; Rentenmark. 38,50.

Cum s'a produs

nenorocirea din Bacău

Bacău 27. In după amiaza zilei de Duminică 25 Septem. cr. patru copii ai d-lui Luigi Sartori, cunoscutul sculptor din orașul nostru și anume: Ernica Mander de 17 ani, Lucia Mander de 16 ani, Noemi Sartori de 3 ani și un băețel de 6 ani, (primele două copii vitregi ai d-lui Sartori) au plecat cu un docar spre poligonul de tragere.

La întoarcere, o mașină care manevra în partea de sud a stației, în timpul când eșea de la cheu, a surprins la pasagiul ce duce spre Călugăra, docarul în care se găseau persoanele arătate mai sus și l-a răsturnat rănind grav pe fetița Noemi Sartori, în abdomen, iar d-șoara Ernica Mander s'a ales cu fractura piciorului stâng, dela genunchi. Incă una din victime care este d-șoara Lucia Mander, a căpătat o comoție puternică de nervi, care o ține într'un leșin neîntrerupt.

Fetița Nemi Sartori, în stare extrem de gravă, a fost transportată la spitalul comunal, unde a decedat.

Ca prin minune a scăpat neatins numai băețașul I. Sartori de 6 ani.

Accidentul se datorește faptului că bariera de la pasaj nu era închisă. din cauza neglijenței paznicului de la barieră, Ștefan Lefter, care în loc să se ocupe de serviciul ce i s'a s'a încredințat, se ocupa cu vinderea fructelor.

Numitul a fost arestat de sub comisarul I. Rogozanu.

Se impune mai multă atențiune pentru buna siguranță a trecătorilor prin această rampă. care se știe că este foarte frequentată, în acea direcțiune fiind cazărmile regimentelor și școalelor militare. arestul preventiv, etc.

COR.

Arestarea unui escroc ardelean la Iași

El făcea parte dintr'o bandă de hoți de timbre și polițe

Autoritățile polițienești au dat de urmele unei abile bande de hoți, care se ocupa cu sustragerea timbrelor și mărcilor postale.

La început a fost arestat Leon Herșcovici, apoi a tul Klein.

*

Ieri după amiază a fost înaintat Parchetului tânărul Mauriciu Braun.

El a fost arestat de către siguranță, surprins pe când încerca să vândă unei debitante un număr de polițe în alb de o valoare însemnată.

Braun a căutat să tăgăduie că ar fi furat polițele, spunând că e funcționar la o întreprindere comercială.

A fost trimis să vândă polițele spre a cumpăra timbre.

Dar povestea n'a prins.

*

Siguranța a început cercetările și a alcătuit un dosar de afacerea timbrelor și polițelor furate dela regiile din localitate, care ar trece de jumătate milion.

Ieri după amiază, Braun, fiind înaintat Parchetului, i s'a luat un nou interogator.

S'a constatat însă că cel arestat e străin de Iași. El e originar din Turda.

In acelaș timp Siguranța a căpătat indicii că Mauriciu Braun este urmărit pentru escrocherii la Satu Mare, unde se crede că a sustras și polițele pe care a încercat să le vândă în localitate.

*

Parchetul a dispus trimiterea lui Braun la Satu Mare.

Primul dirijabil sovietic

Moscova (Ceps). — Zilele acestea va face zborul dela Leningrad la Moscova primul dirijabil sovietic construit cu mijloacele muncitorilor chimiști din gubernia Moscovei. Planurile dirijabilului sunt ale inginerului sovietic N. Fomin. Invelișul balonului a fost fabricat în fabrica „Cauciuc" dela Moscova.

O mamă vitregă

își omoară copila în bătăi

In com. Popești-Iași s'a petrecut alaltăeri o dramă impresionantă.

Femeea Ruxanda Codreanu, mama vitregă a fetiței Elena Codreanu, a bătut-o pe aceasta în așa fel în cât copila a căzut bolnavă la pat.

A doua zi Elena care avea vrâsta de 5 ani, a murit.

Parchetul a fost sesizat.

In Bulgaria

oamenii trăesc cel mai mult

Sofia (Ceps).—De mult se știe că în satele bulgărești trăesc mulți oameni care au trecut de vârsta de o sută de ani. O statistică a arătat că la începutul acestui an trăiau în Bulgaria în total 2.161 oameni în vârstă de o sută ani. Din aceștia erau 1.169 femei și 992 bărbați.

Oficiul bulgar de statistică a alcătuit o comisiune din medici și sociologi cari să studieze cărora împrejurări se datorește longovietatea acestor oameni.

Combaterea cancerului în Jugoslavia

Belgrad (Ceps).—De curând s'a ținut la Belgrad al treilea congres de medicină operativă din Jugoslavia, care s'a ocupat în mare parte cu lupta împotriva cancerului.

Reprezentantul ministerului jugoslav al sănătății a declarat că se vor înființa în timpul cel mai apropiat, două institute pentru combaterea cancerului și anume unul la Belgrad și al doilea la Zagreb.

Aceste institute vor avea ramificații la sate.

Un palat al poștelor în localitate

Ziarul nostru a relatat convenția intervenită între d. A. Teitler și Direcția P. T. T. București.

Prin acest contract, d. Teitler închiria Poștei palatul din str. Gării, pentru chiria anuală de 1,000,000 lei, cu obligația pentru d. Teitler, de a face reparațiile necesare și a moderniza Palatul, prin introducerea caloriferului, apei etc.

Se pare însă că Poșta s'a răsgândit și s'a hotărât să-și clădească un palat propriu.

Se știe că zilele trecute a sosit în localitate un delegat al Direcției P. T. T. pentru a alege locul unde va fi clădit Palatul.

Se pare că s'a ales locul unde a fost pe vremuri vechiul Palat Domnesc, din stânga Palatului Justiției. Temeliile acestui vechiu Palat mai durează încă și azi. Acum 50—60 ani, se afla acolo cazarma jandarmilor călări.

x *La Sfatul Negustoresc*, a avut loc Duminică o consfătuire de comercianți, făcând parte din grupa „Diverse industrii". Consfătuirea a fost provocată de d. Justin Adace. S'a discutat despre candidații pe care această grupă o va susține, la alegerea Camerei de Comerț.

S'a convenit, ca în numele acestei grupări să candideze d-nii Adace, farmacist. D. P. Orenstein, librar, Brașcu, magâzin de muzică și Gălățeanu, droghist. Rămâne numai a se fixa candidatura unui reprezentant al comerțului de ferărie, ceia ce se va face la o a doua consfătuire.

INFORMAȚII

x *Cu prilejul unei întruniri liberale la Brăila, d. C. Argetoianu, ministrul domeniilor. a declarat că se înscrie în partidul liberal.*

x *Numirea noului prefect al jud. Iași a fost amânată până la înapoerea d-lui George Brătianu în țară.*

In ce privește desemnarea viitorilor membri ai delegației permanente a municipiului Iași, tot nu s'a ajuns la o înțelegere.

Asupra unei persoane indicate de clubul ieșan, Centrul face serioase obiecțiuni și opune rezistență.

x Intrebăm primăria cum s'a autorizat refaeerea casei incendiate din str. I. C. Brătianu 66, și care era supusă exproprierei?

x La Galați au fost arestați trei traficanți de carne vie, între care un anume Mendel Goldstein originar din Iași.

x A fost arestat ceferistul Petre Chirilucă din str. Petre Șchiopu 7, fiind denunțat de mai mulți săteni din Malinești Cernăuți, că ar fi autorul mai multor furturi în regiunea Cernăuțului și ucigașul unui preot.

La percheziția făcută, s'au găsit numeroase obiecte de valoare provenite probabil de la furturi.

x Cafengii Șapsa Abramovici și N. Marinică, au fost condamnați primul la 1 lună închisoare și al doilea la 15 zile închisoare și amendă pentru că au permis să se joace „tarbut" în localul lor.

x *Furturi în stația Adjud.*— Șeful stației Adjud, cercetând numeroasele furturi comise în vagoanele de marfă, a descoperit pe lucrătorul Ion Giricău care a furat mărfuri în valoare de 1 milion lei. Cercetările continuă.

x Azi dimineață d. Osvald Racoviță primarul orașului însoțit de d-nii Mihai Borcea ajutor de primar, inginer Welt, și inginer Niculescu, a plecat pentru o nouă inspectare a conductei de la Timișești.

Se prea poate ca primul ministru să vie de asemenea azi la Timișești, pentru a-și da seama de starea acestei mari lucrări edilitare ieșene.

x D-na și d. prof. I. Borcea, fost ministru, s'au înapoiat în localitate, după un voiaj făcut în Austria, Ungaria și Cehoslovacia.

D. prof. Borcea a reprezintat țara la congresul internațional de zoologie din Budapesta și a examinat piscinele speciale de lângă Praga.

x Aflăm că la o școală din localitate s'a proectat înființarea de clase paralele, peste limitele prevăzute de regulament, adică fără să fie nevoe absolută.

Aceasta, ar apăsa greu punga părinților nevoiași. Prevenim inspectoratul regional.

x *Epidemia de febră tifoidă e în scădere.*—Astfel, de la începutul lunei Septembrie și până azi nu s'au înregistrat în oraș de cât 10 cazuri, pe când în August au fost 30 cazuri.

In schimb epidemia de scarlatină continuă aproape fără întrerupere.

Sunt 14 luni de când Iașul suportă această epidemie.

x *Teatrul Național.*— In astă seară are loc premiera *„Josette, nevastă-mea"* comedie în 4 acte de Paul Gavault și Robert Charvay.

In rolul prim va apare d-ra Jeny Ionac.

In fiecare Joi, funcționarii publici se bucură de reducere a prețului la bilete.

x Persoana care a uitat un pardesiu în redacția ziarului „Opinia" este înștiințată a se prezenta pentru a și-l reprimi.

DENTISTUL
Fr. Grünberg
cu Institutul dentar, în
Strada Cuza Vodă No. 1
(vis-a-vis de Farmacia Jelea Halta Sărărie)
Execută toate lucrările de chirurgie și proteză dentară după ultimele cerințe ale științei.
Prețuri modeste
Consult. 9—1 și 2 jum.—7

Dr. H. Wechsler
Boli interne, Genito-urinare
Sifilis
DIATERMIE
pentru boli urinare, boli de femei, reumatism, nevralgii, migrenă, gută, diabet, boli de stomach etc
Consult: 8-11 a. m. 2-8 p. m.
IAȘI, str. Armeană 4

Tribunalul Jud. Iași secția III-a
Publicație de Vânzare
No. 6836 din 17 Septembrie 1927

Se încunoștiințează că Tribunalul Iași secția III-a, în urma raportului D-lui Jude Sindic No. 3744 | 1927, prin Jurnalul No. 6592 | 1927, a autorizat a se scoate din nou în vânzare prin licitație publică, prin mijlocirea Corpului de Portărei și în condițiunile Jurnalului anterior bunurile falitului Strul Strul din Iași compuse din mobilier de prăvălie evaluate de expert la suma de lei 6250 și 10 lăzi evaluate de expert la suma de 630 lei.

Vânzarea și adjudecarea acestor bunuri va avea loc în ziua de una Octombrie 1927, ora 14 la fața locurilor și anume: pentru mobilierul prăvăliei în Iași str. Cuza Vodă No. 42 și cele 10 lăzi goale în strada Colonel Langa No. 5 unde se află.

Licitația publică va începe de la suma evaluării, cu facultatea D-lui Jude Sindic de a o începe și de la o sumă mai mică, sub rezerva omologărei Tribunalului.

Dosar No. 40 | 926
Președinte, M. Eșianu
Portărel, V. Stănescu

Tribunalul Jud Iași, Secția III-a
PUBLICAȚIE DE VANZARE
No. 6839 din 17 Sept. 1927

Se încunoștiințează că Tribunalul Iași s. III-a în urma raportului D-lui Jude Sindic No. 3764 | 1927, prin Jurnalul No. 6685 | 1927, a autorizat a se scoate în vânzare prin licitație publică și prin mijlocirea Corpului de Portărei Iași averea falitilor Mina și Alter Nachmansohn din Iași compusă din Librărie, Papetărie și Parfumerie evaluate de expert la suma de 11.316 lei.

Vânzarea și adjudecarea acestui averi va avea loc în ziua de 1 Octombrie 1927 ora 17 la fața locului din Iași, str. Cuza Vodă No. 42, începându-se licitația publică dela suma evaluării, cu facultatea D lui Jude Sindic de a o începe și de la sumă mai mică, sub rezerva omologărei Tribunalului.

Dosar No. 37 | 927
Președinte, M. Eșianu
Portărel, V. Stănescu

DE INCHIRIAT o odaie cu antret separat, în str. Sfi Sava No. 14.

Impresii de la Expoziția de pictură Hlihor--Popovici

(Continuare din pag. I-a)

No. 29 „Pe mal" sau No. 15 „In medean.

Mar amintim și de tablourile pe cari Domnia-Sale le intitulează „Natura moartă" de o uimitoare naturaleță.

*

D-l *Popovici* pare mai fericit în alegerea geniului său pictural. Intelectualul e totdeauna inclinat spre cele ale sufletului. Și știind că deschide expoziția într'un oraș de intelectuali, a pus în pânzele sale tocmai câteva crâmpee din această viață care ne tulbură atât.

Iată No. 1 „Pe gânduri" sau No. 8 „In așteptare" Cui nu-i evocă clipe pe cari le-am trăit și amintirea cărora ne mișcă și azi. „Pe gânduri" este îmbrobodit în niște efecte de lumină, încât ni se pare cel mai reușit. La el adaugăm și „Florile" No. 6 ce excelează prin modestia și tăcerea lor. Sunt tablouri cari arată măsura talentului D-lui Popovici și promisiuni frumoase pentru viitor. Delicatețea cu care lucrează să observă și în No. 5 „Cap de studiu" sau în No. 10 „Țiganca". Iar caracteristic în toate portretele sale sunt ochii, cari rămân plini de viață, chiar atunci când sunt triști.

Cu aceste gânduri foarte puțin pretențioase apreciem năzuințele acestor tineri, munca lor și curajul pe care îl au de a înfrunta concepțiile unora și dezinteresul celor mulți, dorindu-le în viitor succese mai mari, într'o atmosferă mai prielnică artei.

C. Vartic

*

PICTURA
și d-l Neculai Meicu

Imi aduc aminte că acum 3—4 ani în urmă am avut ocazia să vorbesc despre d-l Neculai Meicu ca artist-pictor; și acea ocazie mi-a fost procurată de expoziția ce o aranjase din o serie de peizaje, ce l'a distins mult ca diletant.

Pânzele ce le expusese atunci în adevăr că meritau toată atenția, căci preconizau dezvoltarea ulterioară a talentului d-lui Meicu și stabilirea unei reputații bine meritate printre diletanții expozanți, cari de obiceiu se grăbesc de a se pune în relief cu lucrări pripite ca formă și fond.

De astă dată d-l Meicu s'a mulțumit să expue în vitrina librăriei „Viața Românească" câte-va tablouri, cu vederi de pe Valea Bistriței, plină de bogății nesfârșite cu perspectivele ce le desfășoară văile, cu cursurile lor de ape cari se răstogolesc pe pante repezi, săltând mereu pe pietrele ce le stau în cale.

Din pânzele expuse cu unele din peizajele fixate de dl. Meicu, cu coloritul și varietățile frumoase ce le reprezintă, este și Castelul regal așezat chiar la confluența Bicazului cu Bistrița între ambele cursuri de apă, având la spate muntele iar în fața Bistrița ale cărei unde scaldă cheiul grădinei.—Este o priveliște încântătoare pentru ochi, o adevărată panoramă în cadrul restrâns al munților pe deoparte și a celor două ape cu cursul lor repede, pe de alta.

Ceia ce mi-a atras atenția mai mult, dintre puținile tablouri expuse, este acela ce reprezintă șatra țigănească cantonată la Hangu pe o pajiște verde încunjurată de munți expuși în amfiteatru. Pe primul plan stă un cort mare care ocupă partea din mijlocul tabloului și în care se zărește o căruță adăpostită fie de uscăciunea soarelui, fie de vreme rea, iar în afară se vede o țigancă privind spre fund, probabil după caii ce pasc în apropiere;—la dreapta spre fund o țigăncușă stând jos, și ceva mai îndărăt o alta în picioare în fața unui mănz ce parcă așteaptă alintat. Mai spre fund un alt cort și pe lângă el alți doi cai unul negru altul roib ce'și caută de păscut.—Spre stânga alte corturi mai îndepărtate cu caii respectivi în apropierea lor și cîte o figură două de țigani pe la intrarea sub corturi.

Este mișcare; în proporțiile cuvenite în desfășurarea perspectivei, nu lasă nimic de dorit; coloritul destul de viu, caracterizează minunat anotimpul și localitatea muntoasă cu aerul ei răcoros.

Este destul de bogat în nuanțele ce le prezintă natură, păstrând în acelaș timp sobrietatea cuvenită și imprimată atât de peizaj cât și de așezarea corturilor pe acea pajiște.

Tabloul acesta e bun din toate punctele de vedere și e o mărturie serioasă că d-l N. Meicu a făcut progres și că nu se bizue numai pe talentul real ce'l are, dar și muncește pentru a se afirma ca artist conștiincios și harnic.

Em. Manoliu

UNIVERSITATEA
IAȘI
Biblioteca Universității
Loco

ABONAM...
Lei 1000 ...pe un
„ 500 . . . „ 6 luni
„ 300 . . . „ 3 luni

3 LEI EXEMPLARUL

JOI 29 SEPTEMBRIE 1927

OPINIA

ZIAR POLITIC COTIDIAN

ANUNCIURI
se primesc la toate
Agențiile de Publicitate
și la
Administrația ziarului
Iași—Str. Gh. Mârzescu 17

IAȘI
29 SEP 1927

MAHALAGISM POLITIC

Românul este născut — se vede — mahalagiu.

Nu trebue să uităm că acum trei sferturi de veac târgurile noastre se compuneau din vreo două sau trei familii boerești și dintr'o mahala de 2—3 mii de suflete; boerii au dispărut, sau aproape, și au rămas ceilanți înmulțindu-se în zeci de mii de exemplare în fiecare capitală de județ.

Transpuneți în viața publică maniile suburbane, ura și invidia pentru vecin mereu în clocot, nevoia de a vorbi pe seama aproapelui și dea'i spiona toate mișcările, apoi colportările și delațiunile urmate de învrăjbiri ce rămân endemice între familii,—și aveți viața politică din Regatul Român.

Eri omul nostru arunca cu pietre în cățelul vecinului fiindcă-i mânca găinele; porcul lui rupea gardul pe nesimțite, trecea în ograda de alături și se îmbăia grohăind în glodul de lângă fântână. Atunci, în fața conflictului inevitabil, gospodinele eșeau pe prispele ce-și făceau vis-à-vis, se drăcuiau și își spuneau una alteia tot ce se vorbea de rău în târg; în același timp, copilașii se așezau în dreptul spărturei din gard și scoteau limba la copiii vecinului.

Azi omul nostru sau, mai deseori, copilul care scotea limba la gard, a ajuns membru marcant al clubului liberal, sau național-țărănesc sau averescan. Zestrea cu care vine este reprezentată prin creșterea de acasă și scenele din familie îi sunt încă în ochi și în urechi.

Putem să ne mai mirăm când moravurile lipsesc de omenitate când adversarul este tratat ca inamic, când rivalii la aceiași slujbă își aruncă zoile în cap?

Delațiunile, „înfierările" se succed de o parte și de alta, publicul — firește de același calitate — intervine, comentează, colportează cu plăcere, infamiile curg, localurile publice și presa huesc și cei doi barbați politici s'au discreditat finalmente unul pe altul; fierea lor revarsată— fără economie i-ar face în altă țară candidați la vreun penitenciar.

La noi lucrurile însă se petrec în chip mai simplu: în câteva zile publicul se pasionează, cu aceiași naivitate mereu renăscândă, în jurul altui scandal și protagoniștii sfâșieți în ajun, ieșă din arenă. Incetul cu incetul actorii benevoli apar și dispar, discreditul popular se întinde și cum toți „barbații" politici se dau rând pe rând în spectacol, aruncând insulte și acuzații și primind acuzații și insulte în schimb, oprobul îi cuprinde pe toți.

Nu ne temem că am insistat prea mult asupra acestei laturi a moravurilor noastre politice: sunt la noi mulți vinovați de tot felul de abuzuri, mai mulți poate de cât în multe alte țări, dar sunt și mulți calomniați.

Și astăzi când partidul liberal a început o veritabilă campanie împotriva defraudatorilor — coincidență: nici unul dintre acești monștri nu este partizan liberal — avem datoria să punem publicul în gardă; căci mâine succesorii liberalilor, jucându-se cu aceleași arme, vor denunța abuzurile și speculațiile liberale. Și nu va fi vina numai a poporului dacă, neîncrederea lui mergând până la mânie și până la exasperare își va pierde într'o zi mințile.

In acea zi, toată surtucărimea românească — vinovați și nevinovați— va trece prin momente foarte dezagreabile.

NECULAI DALU

Actualități politice

Manevre telegrafice

Gazetele din Capitală compară textul telegramelor transmise de agenția noastră oficială „Rador" în chestia dezbaterilor de la Geneva asupra problemei optanților unguri,—și textul telegramelor apărute în ziarele franceze asupra aceleași chestiuni.

E o deosebire considerabilă.

Agenția românească „Rador" a făcut transmisiuni confuze, necomplecte și chiar inexacte. Aceasta, probabil cu scopul ca să se creadă la noi că am obținut un „triumf"... care nu prea era un triumf atât de mare!

Astfel de procedee ale unei agenții telegrafice oficioase, sunt cu desăvârșire condamnabile.

Diurne ceferiste

Direcția c. f. r. a stabilit o normă de plata diurnelor în valută străină, pentru funcționarii ceferiști care se deplasează în străinătate.

Vă închipuiți ce funcționari se deplasează în străinătate, ce lefuri grase încasează și ce diurne li se mai adaogă...

Iar voi muncitori umili, mecanici, fochiști, frânari, magazioneri, telegrafiști, impiegați etc. etc... tot așteptați să vi se facă dreptate! De unde să vi se dele un salar mai omenesc, dacă trebuesc diurne aur pentru anumite plimbări în străinătate?!

X.

In pag. III-a
Ultima Oră

LEGIUNEA AMERICANĂ LA PARIS

Vizită pioasă la mormântul soldatului necunoscut, sub Arcul de Triumf (Paris).

LUPTA PENTRU PACE

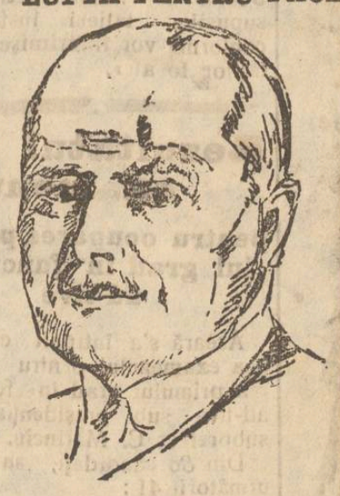

Belaertz van Blookland

ministrul de externe al Olandei, care a depus apreciabile sforțări la Geneva pentru a asigura pacea mondială.

Pentruce vor femeile să treacă ÎNOT CANALUL MÂNECEI

In timpul verei acesteia o mulțime de înotători s'au adunat la Calais și la Dover, cu ambiția de a trece cei șaizeci și mai bine de kilometri care despart țărmul britanic de țărmul francez.

Un ziarist englez a căutat să afle care este motivul acestei ambiții și s'a adresat concurenților-femei, ale căror răspunsuri prezentau mai mult interes.

D-na Weidman a răspuns: „Vreau să fiu prima femee engleză care treca înot Canalul". Apoi, cu o voce mai dulce, a adăugat: „Vreau apoi să fac acest act în amintirea soțului meu. Inainte de a muri, el m'a rugat să mă duc și să trec înot Canalul Mânecii. El mi-a arătat greutățile și tot ce nu știam asupra acestei grele întreprinderi, și mi-a lăsat și harta marei curse".

„Dar mai este un lucru. Vreau să fac bani. Nu mi-i rușine să spui aceasta, pentrucă îi vreau pentru copii mei — o fetiță de patru ani și un băețel de doi ani. Gândul lor mă călăuzește".

D-na Clementine Corson, femeia americană care a trecut anul trecut înot de la Calais la Dover și speră să treacă înot de la Dover în Franța pentru a lua cupa de aur oferită de Corporația din Dover, a spus:

„Sunt împinsă de dorul de a face ceva pe care nimeni altul nu l-a făcut. Apoi e dorul acelui fior care vine odată cu succesul. Acest fior de bucurie este cel mai mare lucru după lupta teribilă pentru a străbate lungul drum pe apele mării.

O altă frumoasă femeie care concurează a declarat, cu condiția să nu i se scrie numele la jurnal:

— „Aveam nevoie să ies din plictiseala vieții. Aventură? Da, acesta este, cred, adevăratul secret al cazului meu".

Din toată lumea

Nu-i miracol.— Câțiva medici specialiști au examinat cu atenție fenomenul de extaz mistic al tinerei Tereza Neumann din Konnersreuth (Bavaria), despre care am scris la timp.

Era vorba să se precizeze dacă e la mijloc o „minune dumnezeiască", cum poporul începuse a crede.

Unii medici afirmă că nu-i nici un miracol, ci apariția și sângerarea rănilor, în fiecare Vineri, sunt rezultate ale tulburărilor sistemului nervos al Terezei.

Un congres episcopal s'a întrunit la Freising, pentru a lua o atitudine în această chestie uimitoare.

*

Un monument al amintirii.— Cu prilejul vizitei lor în Franța, Legionarii Americani au decis să construiască la Paris, pe cheltuiala lor, un monument în amintirea frăției de arme franco-americane. Monumentul va costa 300,000 dolari, adică aproape 40 milioane lei.

*

Bolșevicii și Crucea.—Autoritățile sovietice din Leningrad au însărcinat o comisie de sculptori și arhitecți, să închipuiască o nouă emblemă, un nou semn destinat a fi așezat în cimitire, — în locul Crucei creștine despre care bolșevicii pretind că: „nu se mai potrivește cu imprejurările de astăzi ale vieții"!

*

In cușca leilor. — La un iarmaroc lângă Nantes (Franța) era instalată o cușcă cu lei, deasupra căreia un acrobat făcea gimnastică la trapez, executând salturi în aer.

Făcând o mișcare greșită, acrobatul a căzut în cușcă. Până la intervenția îmblânzitorului, bestiile au sfâșiat corpul nefericitului gimnastic care a expirat în chinuri cumplite.

*

La index.— Se știe conflictul dintre Papa de la Roma și regaliștii franceji,—conflict care a determinat Vaticanul să pue la index, adica să interzică cetirea ziarului „L'Action Francaise" al lui Leon Daudet.

In această chestie, regaliștii franceji au scos o „carte galbenă" în care explică cum au decurs faptele. Dar și această carte a fost pusă la index, din ordinul direct al Papei.

Două vase se ciocnesc pe Dunăre

Se anunță din Brăila:

Vaporul de pasageri „Independența al serviciului N. F. R., care face cursa Măcin—Brăila, a fost isbit de vasul amiral „Măcin".

Vaporul „Independența" a fost avariat.

Mișcarea monarhistă în Germania

Congresul partidului naționalist german, ținut la Koenigsberg, a fost o fățișă mișcare în favoarea monarhiei.

Șeful naționaliștilor, contele Westarp, a afirmat mai întâi nevinovăția Germaniei spunind:

— „Președintele Reichului a certificat odată mai mult, într'un chip bărbătesc și cu răsunet universal, că spada germană n'a fost trasă din teacă decât pentru apărarea patriei atacată de o lume de dușmani; că această spadă a rămas curată și că toate afirmațiile despre răspunderea Germaniei în război și despre cruzimile germane suut mincinoase și n'au fost răspândite decât pentru distrugerea noastră".

Apoi, contele Westarp a mărturisit că naționaliștii *n'au renunțat niciodată la idealul lor monarhic* și la steagul imperial negru-alb-roș.

De reținut c acest partid naționalist are patru miniștri în actualul guvern condus de d-nii Marx și Stresemann.

POLIȚIE PENTRU COPII

In Haga, Amsterdam și alte orașe olandeze. există o poliție specială, alcătuiră în bună parte de femei, cu misiunea de a supraveghea pe copii,—adică a ajuta pe părinți în corijarea copiilor nărăviți dar și a asista pe copii ai căror părinți sunt brutali și imorali.

Această poliție ajută pe copiii părăsiți, observă lipsa elevilor de la școli, supraveghează pe copii pe stradă, la spectacole etc.

Poliția aceasta procedează cu multă blândeță și obține rezultate excelente.

NOTA VESELĂ

Soția.—Mi se comunică la telefon că mama a tost tăiată în două de tramvai...

Soțul.—Ah, ce nenorocire; să am deacum două soacre!

Nungesser și Coli s'au înecat la coasta Irlandei

Cu toate că în vara aceasta, încercările de zbor peste Oceane au făcut atâtea victime omenești, nimeni n'a uitat prima jertfă a francejilor Nungesser și Coli.

Noui declarațiuni ale unor martori oculari din districtul Kerry (Irlanda) tind a dovedi că Nungesser și Coli au pierit chiar la țărmul de vest al Irlandei.

„Pasărea Albă" a fost văzută chiar în ziua plecării (8 Mai) trecând de Irlanda, peste Atlantic. A doua zi dimineață aeroplanul a fost văzut înapoindu-se (probabil din pricina dificultăților atmosferice), dar a căzut lângă țărm și s'a dus imediat la fund. Un vaporaș a plecat îndată la fața locului, dar n'a găsit decât benzină și oloi răspândite deasupra apei.

SOLIDARITATEA INTRE ȘCOALĂ ȘI ELEVI

La întrunirea promoției 1906-1907 a Liceului Național din Iași, d. prof. **Xenofon Gheorghiu** *a rostit următoarea substanțială cuvântare:*

Iubiți noștri foști elevi,

Ideia de a vă întruni în localul „Liceului Național" e o frumoasă ideie și o fericită amintire, care au fost îmbrățișate cu grăbire și cu bucurie nu numai de D-voastre, ci și de foștii D-voastră profesori. Cu toate aceste, țin să vă încunoștiințez chiar de la început despre un lucru care nu vă va displăcea: să nu vă temeți de vre-un discurs din partea mea; nu voiu avea nesocotința, nici răul gust să vă mai obosesc des de dimineață, după atâtea oboseli de drum.

Ce măreață priveliște ne prezintă ochilor noștri această întrunire a unei generații de elevi, cari și-au petrecut cei mai frumoși ani ai tinereții pe băncile acestui însemnat institut de cultură națională. Și ce ați venit să căutați cu toții aice, — lăsând pentru un moment ocupațiunile D-voastră zilnice, ați alergat cele 4 unghiuri ale țărei pentru a vă da întâlnire în acest măreț așezământ cultural, vechea Academie Mihăileană. Fi-va oare o simplă curiositate de amator, sau de antiquar? Imi place a crede că nu e nici una nici alta. Un sentiment mai nobil v'a călăuzit, când v'ați hotărât să faceți acest pas: e iubirea ci dragostea nespusă ce aveți pentru această școală,

Ați venit fără îndoială, scumpii noștri elevi, să legați o prietenie și mai strânsă cu foștii D-voastră camarazi, să vă comunicați unii altora impresiile de altă dată. de când vă găsiați pe aceste bănci. Eu însă știu că școala e o mumă du-

(Continuarea în pag. IV-a)

S'AU INTORS...

De Pr. N. HODOROABĂ

S'au întors pe rând vilegiaturiștii noștri. De la stațiunile balneare și climaterice de la mare și de la munte, s'au înapoiat acasă voioși și restabiliți, unii de bună voie, alții de nevoie. Concediile au espirat, cura s'a terminat, iar punga s'a ușurat dealbinelea...

După o lună și mai bine de absență din localitatea continuilor ocupațiuni, fie în scop de distracție, fie de reconfortare spirituală și întrenare fizică, căminul părăsit și cu ușile bine zăvorâte a devenit sub t un obiectiv de invidiat... O simplă schimbare de front față de atacul impetuos și deghizat al speculanților de toate nuanțele din stațiunile mult frequentate...

Bilanțul întocmit la plecare a fost cu mult depășit. Când pleci cu gândul să uiți de toate, să dai frâu liber ochilor pe meleaguri străine și să ocolești ori ce soi de privațiune, e firesc, ca banul să fie privit cu răceală și indiferență...

Nici într'un alt anotimp al anului trupul nu se bucură de atâta atenție din partea celor ce-l pr țuiesc mult de tot, ca vara... Cel încântat de sine urcă adesea pe cântar și orice kilogram câștigat e anunțat cu'n strigăt de-o veselie remarcabilă.

Doctorii cu reputația îngrijită sunt consultați adesea. Vizita se plătește atât cât scrie pe biletul lipit pe ușa de la sala de consultațiuni. La altele se mai încape târguială, dar când e vorba de sănătate, închide fiecare ochii și dă fără a mai ofta, imediat...

In timpul verii se duce cea mai crâncenă ofensivă împotriva microbilor de tot felul...

Rezultatul se vede toamna, după încheierea armistițiului...

Cel puțin o săptămână două după întoarcere durează comunicarea impreslilor căpătate.

Și acest soi de schimb pentru unii e plăcut, pentru alții chiar amuzant.

— A! Bine-ați venit sănătos, coane Jorj!

— Bine te-am găsit, coane Mitică!

— Când ați sosit?

— Chiar ieri...

— A venit și doamna?

— Ba, dânsa a mai rămas zece zile; a oprit-o doctorul...

— Cum ați petrecut?

— Admirabil!...

— V'ați făcut mult mai bine!

— Era și firesc... Mâncare bună, băi, plimbări, distracție, odihnă multă, cum să nu pui carn!...

— Cu cât ați crescut?

— Cu 8 kilograme.

— Dar doamna?...

— Dânsa numai cu 6...

— Cât ați cheltuit?

— De asta să nu mă întrebi. Am avut și unele înlesniri și cu toate acestea am cheltuit mult...

— Cred că nu regretați!

— De loc. Ar fi o copilărie. Eu, când e vorba de sănătate, fac pe dracul în zece...

— La vara viitoare tot la Techirghiol?

— Nu cred. O să mai schimb. Depinde de nevastă-mea și de doctor, că la bani eu nu mă închin...

— Foarte bine faceți, coane Jorj!

— Da, ce? O să trăesc cât zidul Goliei?!...

Și discuțiile de la întoarcere devin interesante, mai ales între doamne și între aventurieri... Rețetele sunt strânse cu îngrijire. Scrisorile sunt înfășurate în panglici și puse la loc sigur... Albumurile primesc fotografii noui...

Și, din toate, omul rămâne numai cu amintirile și cu visurile...

Pr. N HODOROABĂ

CHEVROLET

UN AUTOBUZ

care aduce *câştiguri mai mari*

fiindcă rulajul lui costă mai puţin

Mii de cumpărători de autobuze au ales autobuzul Chevrolet fiindcă aduce necontenit câştiguri — şi fiindcă rulajul lui eftin *economiseşte* bani.

Motorul Chevroletului desvoltă forţă abundentă pentru transporturi rapide şi sigure consumând foarte puţin combustibil şi ulei. Autobuzul Chevrolet este construit solid — pentru siguranţă şi viaţă lungă. Şi lipsa nevoiei de reparaţiuni pentru care Chevroleturile sunt renumite, economiseşte bani de reparaţii şi face ca aceste autobuze să fie mereu pe drum câştigând bani tot timpul.

Pe lângă acestea, cererea generală şi producţia în masă au făcut ca Chevroletul să devie cel mai eftin autobuz din lume având schimbător de viteze.

Cereţi agentului Dv. toate deslușirile asupra autobuzului Chevrolet astăzi.

LEONIDA & Co. S/A.
BUCUREŞTI—CERNĂUŢI
Sucursale & Agenţii în toată România

AUTOBUZELE CHEVROLET

UN PRODUS AL LUI GENERAL MOTORS

Vaccinaţi-vă

ne voi şi pe copiii voştri, pe gură,

contra

FEBREI-TIFOIDE

CU PASTILELE

BILIVACCIN

De vânzare la Farmacii

LEGRAIN

Depozitul Lupu Stănescu

Iaşi, str. Pantelimon 11 (Tg. Cucului)

Cu ocazia **campaniei de lucru** *anunţă Onor. clienţi, că este* **asortat** *cu toate* **materialele de construcţie** *ca:*

Var alb, Var stâns, Ciment *toate calităţile,* **Ghips, Albastru, Cărămidă** *refractară,* **Pământ, Chamot, Mozaic, Praf de piatră, Cărămizi de zid şi sobe.**

Catran Cărbuni de Silezia p. Forjă, Coks cehoslovac, Trestie, Coks pentru sobe şi calorifer Astfalt turte, Bitum, *Imprumut clienţilor* **Cazan p. topit Asfalt.**

Vinde cu preţuri de reclamă

Pentru orice cultură rațională **este absolută nevoe de**

SUPERFOSFAT

Intrebuinţând 150 kgr. la pogon, **se măreşte recolta de cereale pentru fiecare pogon cu 200—300 kgr.**

„MĂRĂSEŞTI"

Societate Anonimă Română pentru Industrii Chimice
Bucureşti, str. Câmpineanu 4.

Comenzile vor fi adresate la WATSON & YOUELL *Soc. Anonimă Română de Import şi Export*, Iaşi Str. Ştefan cel Mare 27-29.

ANUNŢ

Joi 29 Sept. ora 1 p. m. se vinde prin licitaţie publică la Trib. Iaşi Secţia II, imobilul proprietatea moştenitorilor defunctului T. Bonciu din Iaşi Str. Păcurari 33, pentru eşire din indiviziune. Licitaţia începe de la suma de 230.000 lei.

Dosar 603 | 927.

Otravă pentru şoareci şi guzgani

De vânzare la:
Iosef Marcu „La Cămila", Iaşi
Drog. „Venera" Gust. Segal Iaşi
Ornştein & Bieber, Iaşi

Prospecte şi informaţiuni **la reprezentanţa generală „ROMANIL" S. A.**
Bucureşti, B-dul Domniţei 3

DE INCHIRIAT casă nouă modernă, baie, parchet, lumină, în str. Oastei (Copou). Informaţiuni la ziar.

UN DOMN PROFESOR caută un plasament de 300.000 lei de la Sft. Dumitru. A se adresa D-lui avocat Eugen Marinescu, Loco.

S'A PIERDUT în ziua de 26 Septembrie pe distanţa Gara-Nicolina Iaşi, o geantă de damă conţinând: Un carnet reducere pe c. f. r. cl. II, buletinul de la biur. populaţiei, 1 ceas de aur, una verigă cu diferite chei precum şi alte obiecte fără valoare pentru găsitor. Rog a-mi fi trimise de acel ce le-a găsit pe orice cale va crede, oprindu-şi banii şi remiţându-mi ceasul care este o scumpă amintire de la mama, deasemeni şi celelalte acte pe adresa Lucreţia Popovici str. Păcurari No. 32, şi va primi o bună recompensă. Găsitorul a fost văzut de câteva persoane.

Contrar declar acele acte nule şi fără valoare în mâna oricui s'ar afla.

PIERDUT carnetul de identitate eliberat de Asociaţia I. O. V. Rog găsitorul a mi-l trimite la adresa de mai jos şi va primi o bună recompensă. In caz contrar îl declar nul şi fără valoare în mâinile oricui s'ar afla.

AVRAM UŞEROVICI
Iaşi, str. Palat 59

PROFESOARĂ caută cameră mobilată, aproape de centru. A se adresa Hotel Traian camera 62

DE INCHIRIAT în strada Sărăriei 133, lângă farmacia Jellea, un atelier mare de tâmplărie, cu locuinţă.

DE INCHIRIAT de la 8 Noembrie 1927 localul de Cofetărie „Princiar" din strada Lăpuşneanu No. 44 cu localul subsolului, pe toată întinderea clădirei fie parţial sau total.

Uşurarea formalităţilor

pentru supuşii italieni

Agenţia consulară Italiană din localitate ne roagă să publicăm următoarea telegramă primită de la Consulatul General din Galaţi:

„Legaţiunea italiană din Bucureşti îmi comunică că Ministerul de Externe a României a decis suspendarea definitivă a plăţei „taxei de timbru" pentru biletul de liberă petrecere a supuşilor italieni. Instrucţiuni conforme vor fi trimise autorităţilor locale».

Rezultatul examenului

pentru ocuparea primului grad în funcţiuni ad-tive

Aseară s'a întrunit comisiunea examenului pentru ocuparea primului grad în funcţiuni ad-tive sub preşedinţia d-lui subprefect C. Marinciu.

Din 80 candidaţi, au reuşit următorii 41:

A Dăscăliţei Constantin, A Doroaie I. Mihail, Anastasiu Ilie, Angheluţă Justin, Antonesei C. Apostol Dochiţă, Bădărău Alexandru, Bârca Ioan, Bobulescu Octav, Bosnoşeanu Gheorghe, Caplun Sima, Ciobanu Vasile, Damian Gheorghe, Dascălu Vasile, Enache Vasile, Flor Alexandru, Florescu Alexandru, Gălăţeanu Ştefan, Gavril Dumitru, Gavrilescu N. Mihai, Halacu Theodor, Lupu Gr. Manolache D., Măzăreanu Haralamb, Mihailescu I. Constantin, Ostapovici Constantin, Pasat Theodor, Pendus Ioan, Popescu Constantin, Popescu Nicolae, Roşu V. Vasile, Sabinius Ioan, Sârghie Vasile, Stavăr I. Ioan, Ştefănescu Matei, Stelian Mihail, Teitelman Zelda, Toma C. Sebastian, Vartic Constantin, Vasiliu C., Vasiliu Lucreţia

România
Curtea de Apel Iaşi secţia I-a
Sub Preşedinţia D-lui D. Volanschi, A. Bercea, N. N. Gane
Dl. E. Petit, M. Trandafirescu
Şedinţa din . . . .
PROCES-VERBAL No. .
CURTEA

Pe baza Art. 695 şi următori din Cod. Com.

DECIDE

Declară în stare de faliment pe Moise Segal comerciant din Iaşi str. Elena Doamna No. 62.

Numeşte Sindic pe D-l Jude Sindic a Tribunalului Iaşi s. III-a.

Ordonă aplicarea sigiliilor pe întreaga avere a falitului cu care se deleagă pe Dl. Jude Sindic al Tribunalului Iaşi s. III-a.

Fixează provizoriu epoca încetării plăţilor la 15 Martie 1927.

Stabileşte termenul de 5 Octombrie 1927 până când creditorii sunt obligaţi să prezinte la secretariatul Sindicului declaraţille de creanţele lor.

Ordonă numitului falit ca până în termen de trei zile să prezinte bilanţul şi registrele sale comerciale.

Fixează termenul de 15 Octombrie 1927, orele 13, când se va proceda la încheerea procesului verbal de verificarea creanţelor lor.

Această sentinţă se va executa provizoriu.

Se vor îndeplini dispoziţiunile art. 709, 710 şi 943 din cod. com şi conform art. 712 cod. comp. se va comunica câte o copie D-lui Prim Procuror şi D-lui Jude. Sindic al Tribunalului.

Cu drept de opoziţie şi apel înlăuntrul termenului prescris d. art. 711 din cod. com.

Dată şi pronunţată în şedinţă publică azi. . .

(ss) D. Volanschi, (ss) A. Bercea, (ss) N. N. Gane
(ss) E. Petit, M. Trandafirescu
Grefier (ss) V. Nedelcu
Conformă Mihai M. Ciudin

SE CAUTA practicanţi de birou. A se adresa la Fraţii Goldenberg str. I. C. Brătianu 132.

DE INCHIRIAT în str. Asaki No. 6 pentru D-ne şi D-re, una cameră mobilată cu anticameră şi intrări separate.

DE VANZARE una casă construcţie nouă, str. Buzdugan 8, A se adresa la proprietar.

SAH

Redactată de **A. Lernovici**

No. 44 — 28 | X | 927

STUDIUL No. 8

de A. Lernovici
dedicat D-lui A. Tyroler campionul ţării.

Negru 4 figuri: Rc3, Pe3, g, 3 şi h. 5

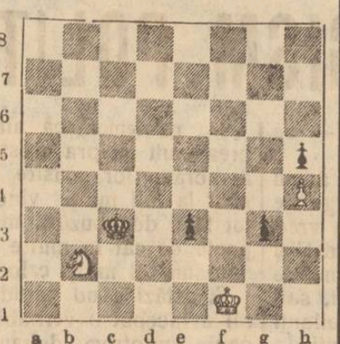

Alb 2 figuri: Rf1. Ph4
Alb joacă şi face remiză

*

PARTIDA No. 27

Alb: Tyroler — *Negru: Ing. L. Loewenton*

1. d2-d4, Cg8-f6 2. c2-c4 e7-e6 3. Cg1-f3, d7-d5 4. Cb1-c3, Cf8-d7 5. Nc1-g5 Nf8-e7 6. e2-e3, 0-0 7. Ta1-c1, c7-c6 8. Nf1-d3, d5×c4 9. Nd3×c4, f6-d5 10. Ng5×e7, Dd8×e7, 11. 0-0, Cd5×c3 12. Tc1×c3, e6-e5 (1) 13. d4×e5, Cd7×e5 14. Cf3×e5, Dc7×e5 15. Dd1-3! Nc8-f5 (2) 16. Db3×b7, Ta8-b8 17. Db7×a7, (3) Tc8×b2 18. Tc3-a3 (4) Ne5-c4 19. f2-f3, De5-g5? (5) 20. Da7×f7 +(6) Negru cedează.

Note: (1) Nici această mutare bună nu e suficientă pentru a egaliza avantajul de poziţie al Albului.

(2) Spiritual şi prost. Mutarea relativ bună era 15... De 7, la care Alb la în stăpânire linia „d". Temperamentul expansiv al conducătorului Negrelor ne o redă mai bine mutarea aspră din text.

(3) Albul primeşte tot din poliţeţă.

(4) Sunt mutări mai solide, dar Alb nu vrea să fie sgârcit, şi joacă şi el la „hazard".

(5) Indicat era 19... Ng6 20. Da5, c5 21. Dc3, etc. Alb trebue să joace cu mare precomţiune, pentru a putea ajunge la un sfârşit de partidă câştigător.

(6) O surpriză neplăcută.

Note de A. Tyroler, special pentru „Revista de Şah".

Alexandru Tyroler
campionul ţării

Campionatul ţării a fost câştigat şi anul acesta de d. Alexandru Tyroler din Timişoara, cu 8 puncte din 10 partide jucate neperzând nici o partidă!

*

Ştiri. La 15 Septembrie, a început la Buenos-Ayres, matchul pentru campionatul lumii între actualul campion Capablanca şi A. Alehin campionul Europei. Matchul e finanţat de Cercurile de Şah din sudul Americei.

După ştirile sosite până acum, prima partidă a fost câştigată de Alehin la a 43-a mutare cu Negrele într'o apărare franceză, varianţa schimburilor. A doua partidă s'a terminat cu remiză la a 19-a mutare.

— In vacanţa Crăciunului va avea loc la Cercul de Şah din Iaşi, matchul între acest cerc şi Cercul „Gh. Marco" din Cernăuţi.

Fiecare oraş va dispune de câte o echipă de 8 jucători. Va fi o luptă foarte interesantă.

x D. Anghel Hristea, impiegat la Prefectura de judeţ, a demisionat din acest post.

D-sa a fost numit în grefa Curţei de Apel S. 1, pe ziua de 1 Octombrie.

„Trăite" şi „văzute"

la serbarea promoţiei 1906 — 1907 a liceului Naţional

Cele două zile petrecute în Iaşi de foştii absolvenţi ai liceului Naţional au fost pentru ei o adevărată recreaţie. Amintirile şi glumele păreau nesfârşite.

Intâlnirea între d. Tironovici' avocat Iaşi şi profesorul Xenofon Gheorghiu, a dat loc la o fantastică manifestaţie — căci aminteau permanentele conflicte între Tironovici şi profesori — care însă se terminau cu bine. Tironovici câştiga cauza prin nasul său a la Cyrano.

Intr'o zi, d. Gheorghiu puse pe Tironovici să traducă în latineşte „Romanii intrară în...", dar Tironovici nu lăsă pe profesor să termine şi zise: „lasă că ştiu eu unde au intrat"!

*

La o lecţie de limba română profesorul vorbea de hexametru şi cita un vers cu Mircea şi calul său;—întrebând ce e un hexametru şi cari sunt picioarele Virgilică răspunse:

— „Nici nu se poate să nu fie sexametru. Mircea avea două picioare şi calul patru"

*

Două, trăite de d. Bude şi povestite de d-sa în persoană.

Dese ori e luat drept ţigan.

— „Ori unde mă duc, aud vorba „Nici răchita nu e pom, nici ţiganul om".

Intr'o zi, voia să se urce în tren, şi fiind însoţit de fiul său luă mâna băeatului şi îi dădu în schimb geamandanul. Trenul era aglomerat şi câţiva plutonieri, nu voiau să-i cedeze un locuşor. „Sunt profesor", zise d. Bude. „Se poate, (răspunse un plutonier răzându-şi în nas) probabil profesor de diblă ţigănească".

Şi d. Bade mai povesteşte:

— „Intr'o vară, făcusem o excursie cu un grup de seminarişti din clasele superioare. Când să trecem un pod, vedem că podul e rupt şi apa mare.

Seminariştii, foarte drăguţi, se oferiră să treacă în spate pe profesori. Pe mine mă luă în spate un voinic june popă, bine hrănit cu colivă. In mijlocul drumului, unde apa era de tot adâncă, junele popă se opri.

— „Mă treci la germană, Domnule profesor?"

Protestez energic şi răspund:

— „Tocmai în mijlocul apei ai găsit să mă întrebi"?

— „Da—răspunse seminaristul—trebue să ştiu şi eu ce să fac".

M'a trecut — şi l'au trecut,... termină d. Bude, în aplauzele generale.

DAN

Din Botoşani

Botoşani.—*Paralizie infantilă.* Pe ziua de ieri s'a declarat un caz de paralizie infantilă în comuna Rauseni jud. Botoşani.

Bolnava d-ra Elena C. Raţă în etate de 20 ani a fost internată în spitalul judeţean Sulina. Serviciul sanitar a luat măsuri ca boala să nu se răspândească.

Scumpirea carnei.—Delegaţia permanentă întrunită sub preşedinţia d-lui Octav Lupaşcu, luând în discuţie cererea măcelarilor şi ascultând raportul -lui C. Ciomac — din care reesă că preţul vitelor s'a urcat simţitor, hotăreşte scumpirea carnei astfel; carnea de vită 24 lei kgr., muşchiul 30 lei kgr. şi carnea rituală 34 lei kgr.

Crimă.— In comuna Uriceni s'a petrecut eri o fioroasă crimă.

Individul Ion Popovici fiind în duşmănie cu locuitorul Neculai Plăcintă, a căutat prilej de răzbunare.

Eri Plăcintă, a fost întâmpinat de Popovici care i'a aplicat cu un topor mai multe lovituri în piept.

Victima a fost transportată la spital, iar criminalul arestat.

Zava

x Sătenii din Cotnari, Ceplenita, Hodora şi Cârjoaia au adresat o cerere prefecturei de judeţ prin care roagă a se redesch de drumul zis Lebăda, pentru a lua lemne din pădurea Vlavovici proprietatea locuitorilor.

Ar fi un act folositor.

ULTIMA ORA

Ravagiile inundaţiilor

în Elveţia, Austria şi Italia

Viena 28.— In Tirol şi în sudul Elveţiei inundaţiile au devenit îngrozitoare Multe oraşe şi sate sunt complect subt apă.

Trenurile şi-au suspendat circulaţia.

La Insbruck apa e atât de mare încât tramvaele nu mai pot circula.

Imprejurimile Genevei au fost inundate.

Mai mulţi afluenţi ai Dunării au ieşit din albie. Nivelul Dunării a crescut cu 72 centimetri.

*

Inundaţiile sporesc în Italia, făcând mari ravagii.

O furtună foarte violentă a rupt o bucată din vestita catedrală de la Milano.

Societate clandestină de asigurare

Bucureşti 28 — Autorităţile au făcut o descindere la sediul societăţii de asigurare Dacia Orientului din calea Victoriei, care funcţiona fără autorizare.

Directorul societăţii a fost arestat.

Tuney se va bate din nou

New-York 28. — D. Richard Beks managerul lui Tuney a declarat că va organiza la New-York un nou match internaţional de box, dar cu adversari mai redutabili decât Dempsey.

E vorba a se organiza o luptă cu englezul Virkort, sau cu argentinianul Campolo, sau cu australianul Henney, sau cu celebrul Paolino.

INFORMAŢII

x *Epidemiile.*— Pe ziua de ieri s'au declarat două cazuri noi de scarlatină : unul în str. Lozonschi şi altul în str. Universităţii 8, în aceiaşi casă unde de acum câteva zile s'a mai declarat un caz.

Tot pe ziua de ieri s'a înregistrat un caz mortal de tetanos, în str. Ciric.

In Calea Galatei s'a declarat un caz de malarie ; în Păcurari un caz de erizipel şi în Ţicău un caz suspect de tifos.

x Inscrierile la facultatea de drept din Iaşi pentru examenele de toamnă se primesc de la 1 la 15 Octombrie. Inscrierile pentru cursuri se primesc toată luna Octombre.

x Duminică 2 Octombrie va avea loc căsătoria d-rei Florica Bârsan, cu d. Inginer Ciobanu.

x Alegerea comunală din com. Coarnele Caprei (Iaş) a fost fixată pentru ziua de 23 Oct.

x Focul a distrus importante cantităţi de cereale ale locuitorilor Leonida Secrieru şi Leonte Ericiuc din Sculeni.

x Societatea „Caritas-Umanitas" din Iaşi înştiinţează prin prezenta că Duminică 2 Octom. ora 10 dimineaţa, va avea loc la cimitirul Israelit, Requiemul anual şi inaugurarea a patru monumente noi ; şi roagă pe această cale pe toţi membrii şi familiile lor a lua parte la această pioasă ceremonie.

x D. locot. Doroftei Ioan din comp. de jandarmi rurali Iaşi, reg. 4, a fost mutat în interes de serviciu în reg. 10 jandarmi.

x Brutăria Tischler din str. Uzinei a fost închisă pe 10 zile pentrucă a pus în consumaţie pâine de proastă calitate.

De la brutăria Marcu Naftule din str. Elena Doamna s'au confiscat 40 pâini de calitate inferioară.

x Şedinţa de constituire a consiliului Municipal, se pare că va f prezidată de d. Gh. Nădejde, care va mai rămânea un an în învăţământ cu toate că e scos la pensie pe ziua de 1 Septembrie. Se ştie că d-nul Nădejde e consilier de drept, ca reprezentant al învăţământului secundar.

LICEUL DE FETE

„M. Kogălniceanu"

IAŞI, str. Căpitan Păun 8

ŞCOALĂ CU DREPT DE PUBLICITATE

Curs liceal complect după programa şcolilor de fete de gradul II.

In clasa I-ia înscrierile se fac fără examen de admitere.

Inscrierile se fac în fiecare zi de lucru între orele 10 - 12 a. m. şi 5 - 7 d. a. la cancelaria şcolii.

Vaporul „Imparatul Traian"

a fost adus la Constanţa

Constanţa 28. — Eri după amiază la ora 1 vasele de salvare „King Lear" şi „La Nina" au reuşit să miste din loc vaporul „Impăratul Traian" şi să-l tragă spre port.

Inspectoratul S. M. R. a fost înştiinţat prin radio despre aceasta. Imediat remorcherele „Julieta" şi „Oceacov" au plecat în întâmpinare.

*

La ora 5 p. m. un public numeros s'a adunat pe chei.

La ora 7 şi un sfert vaporul „Impăratul Traian" a intrat în port. Toate vasele române şi străine au fluerat din sirene în semn de salut.

Vaporul este apiecat de 17 grade jumătate. In timpul cât era transportat, pompele au lucrat a scoaterea apei. Vasul a fost ancorat la dana 26. Echipajul a lucrat toată noaptea la fixarea vaporului.

*

Astăzi dimineaţă a sosit aici d. comandor Margineanu împreună cu o comisie tehnică pentru a cerceta vaporul. Probabil că reparaţiile se vor face în şantierul Fernik din Galaţi.

MODA

Rochii de toamnă.—Roche neagră, elegantă, din muselină fină sau din satin,—dă o înfăţişare modestă dar foarte şic.

Mânecile sunt delaşabile ; adăogând o floare şi o bijuterie, căpătaţi o splendidă toaletă de seară.

Rochia poate fi şi din crêpe de Chine bleu-pal. E elegant a îmbrăca deasupra şi o mică vestă din crêpe de Chine sau crêpe georgette.

INCHIDEREA SESIUNII

Ligii Naţiunilor

Geneva 28.—Adunarea generală a Ligii Naţiunilor a ţinut ieri ultima şedinţă.

Delegatul technic d. Politis a depus raportul în chestia modificării dreptului internaţional Apoi d. Politis a adus guvernului olandez şi tribunalului internaţional din Haga pentru serviciile aduse cauzei păcii

S'a hotărât convocarea la Haga în anul 1929 a conferinţei pentru modificarea dreptului internaţional.

La urmă, preşedintele Guani a accentuat armonia care a domnit în această sesiune cu toate că au fost de soluţionat conflicte serioase. Apoi a declarat închisă a opta sesiune a Ligii. Chestiunile nerezolvite au fost amânate pentru sesiunea viitoare.

Mari călduri în Siberia

Moscova 28— In Siberia bântue călduri mari. Termometrul arată 44 grade la soare.

Gravă deraere în Bulgaria

Rusciuk 28 — Din Sofia se anunţă că în gara Pineva pe linia Burgas—Stara Zagora, un tren de persoane s'a ciocnit cu mai multe vagoane izolate. Locomotiva şi câteva vagoane au deraiat. Sunt câteva zeci de răniţi. Accidentul se datoreşte neglijenţei acarului.

Viciul a cuprins la Chisinău doamnele din înalta societate

Orgii la un bordel olandestin

Chişinău 28.—Autorităţile din Chişinău au fost sesizate de o afacere care a provocat senzaţie.

In str. Jukovskaia, în raionul de sus, s'a descoperit o casă de toleranţă. Au fost găsite mai multe tinere de bună condiţie socială.

Toată afacerea era patronată de trei doamne din societatea Chişinăului, împreună cu doi moşieri din Basarabia, care aveau complice şi o domnişoară.

La casa din Jukovskaia se organizau petreceri în fiecare seară la care erau admenite tinere fete din socieratea Chişinăului.

Această afacere este mult comentată în toate cercurile şi nu va rămâne fără urmări.

Autorităţile au dispus cercetări.

REP.

Tragedia unui pictor orb

Pierzându-şi nădejdea pictorul se sinucide

Bucureşti 28.— Pictorul Cristian Niculescu orbind acum 4 luni de zile, a venit la Bucureşti şi a descins la sora lui d-na Ana Marinescu din strada Elena Caracaş.

Niculescu a consultat mai mulţi specialişti dar i s'a spus că nu mai poate recăpăta vederea.

Disperat, pictorul a încercat să se otrăvească cu spirt denaturat, dar i s'au făcut spălături **la timp şi a fost salvat.**

Aseară Niculescu s'a suit în podul casei şi s'a spânzurat de o grindă. Peste puţin timp a fost găsit mort.

Condamnarea unor defraudatori

Făgăraş 28. — Tribunalul a pronunţat hotărârea în afacerea fraudelor de la herghelia din Sâmbăta de Jos, în care fusese implicat dr. Hariscade, fost director de herghelie şi care s'a sinucis cu un glonte de revolver.

Tribunalul a condemnat pe Chiriţă Dumitrescu la 5 ani închisoare, iar pe furnizorul Cazan la 10 luni închisoare.

Atât procurorul cât şi condamnaţii au făcut apel.

ORA 3

Tratativele ruso-polone

pentru un pact de neagresiune

Varşovia 28. — Ministerul de externe a publicat un comunicat în care arată că convorbirile dintre dompii Cicerin şi Potek, ministrul Poloniei la Moscova, au dus la un acord asupra punctelor relative la un pact de neagresiune.

S'au stabilit şi punctele asupra cărora urmează ca tratativele să continue.

D. Potek a plecat în Caucaz pentru a vizita Consulatul polon din Tiflis. La înapoiere d-sa va relua tratativele cu d. Cicerin.

*

In legătură cu acest comunicat, ziarele constată că activitatea d-lui Potek are ecou la Moscova.

In tratativele care au avut loc încă nu s'a rezolvat chestiunile acomodării viitorului pact de neagresiune, la pactul ligii naţiunilor. De asemenea nu s'a rezolvat chestiunea statului-quo în nord-vestul Europei, dar dificultăţile vor fi înlăturate.

Mare uragan în Jugoslavia

Belgrad 28.—O vajnică furtună a devastat regiunea la sud de Barsco. Arborii au fost smulşi din rădăcină iar stâlpii de telegraf aruncaţi la mare distanţă. Numeroase acoperişe au fost luate pe sus. Comunicaţia de cale ferată şi telegraf este întreruptă.

La Gaidovo a căzut un coş de uzină şi s'a prăbuşit clopotniţa bisericii catolice.

Depozitul de mărfuri din gara Brestowatz a fost complect nimicit.

Vântul a alimentat un incendiu care a distrus satul Sweti-Petar.

ECOURI

— Dl. Dr. Enric Pekelman dentist, întors în localitate, şi-a reluat consultaţiile.

— Nici cadouri, nici rabaturi, nu acordă „Librăria Centrală" din str. Mărăscu. — Insă, vinde mai eftin ca oriunde, toate articolele de librărie şi papetărie. — Mare depozit de rechizite şcolare.

— Fabrica de Bretele şi Cravate *„Star"* s. a. Iaşi str. Mărzescu 22 (Palatul Băncii Dacia, în curte) a pus în vânzare, chiar în localul fabricei, un mare stok de **Cravate** şi **bretele** pe cari le vinde *direct consumatorilor* cu preţurile fabricei. Numai până la finele lunei Septembrie. — Orele de vânzare : 10—12 şi 4—6 zilnic.

Dr. H. Wechsler

Boli interne, Genito-urinare
Sifilis

DIATERMIE

pentru boli urinare, boli de femei, reumatism, nevralgii, migrenă, gută, diabet, boli de stomach etc

Consult : 8-11 a. m. 2-8p. m.

IAŞI, str. Armeană 4

DOCTOR

Tr. Mihailescu

asistent universitar
chirurg secundar gynecolog la spit. Maternitatea
BOLI DE FEMEI, GENITO-URINARE-SIFILIS
Str. Lăpuşneanu No. 18, etaj
Telefon No. 164
Consult. 1—3

Tribunalul Jud. Iaşi secţia III-a

Publicaţie de Vânzare

No. 6845 din 17 Septembrie 1927

Tribunalul Iaşi s. III-a, în urma raportului D-lui Jude Sindic al Trib. Iaşi No. 3753 | 927 prin Jurnalul No. 6682 | 927, a autorizat Corpul Portăreilor Iaşi să facă toate formele de vânzare prin licitaţie publică, a bunurilor mobile a falitei Fany Goldner Iaşi strada I. C. Brătianu 148, evaluate de expert la suma de 22.057 lei.

Se încunoştiinţează că vânzarea şi adjudecarea acestor bunuri va avea loc în ziua de 5 Octombrie 1927, ora 14 la faţa locului începându-se licitaţia publică dela suma evaluărei, cu facultatea D-lui Jude Sindic de a o începe şi dela o sumă mai mică sub rezerva omologărei Tribunalului.

Dosar No. 31 | 927

Preşedinte, M. Eşianu

Portărel, V. Stănescu

DOCTOR IN MEDICINA

M. WECHSLER

Specializat în Franţa în

ARTA DENTARĂ

Boli de gură şi de dinţi

Consult. 9-12 şi 2-7 p. m.

IAŞI, Str. Ştefan cel Mare 13

Casele Leon Mayer

Butoale

goale, de cerneală, diferite mărimi, de vânzare la tipografia H. Goldner.

LICEUL de BĂEŢI, ŞCOALA SUPERIOARĂ şi ŞCOALA ELEMENTARĂ de COMERŢ

„MIHAIL KOGALNICEANU"

ŞCOLI CU DREPT DE PUBLICITATE. — IAŞI, STR. C. A. ROSSETI No. 8.

Inscrierile au început şi se fac în toate zilele de lucru în orele 4—6 p. m.

Elevii se primesc în clasa I de liceu sau comerţ, fără examen de admitere, şcoala fiind particulară ; trecerea dintr'o clasă în cea superioară se face în şcoală, ministerul luând doar toate măsurile de control prin organele sale,

Examenul de admitere în clasa 5-a de liceu se face pentru elevii şcoalei, în şcoală în faţa unei comisiuni compuse din profesori ai şcoalei şi prezidate de un delegat al Ministerului. *Elevii ce vor urma clasa a 4-a la alte licee trebue să dea examen de admitere în clasa a 5-a la şcolile statului şi apoi se pot înscrie la acest liceu,* Cursurile se ţin după programa şcolilor Statului ; şi aici e în vigoare regulamentul şcolilor publice.

Direcţiunea liceului dorind a veni în ajutorul părinţilor lipsiţi de mijloace şi funcţionarilor a hotărât ca în acest an, să se înfiinţeze şi clase paralele, la care taxa şcoiară va fi egală cu cea de la clasele paralele ale şcolilor statului din Iaşi, dacă vor fi câte 40 înscrieri de clasă. Astfel la orice clasă paralelă taxa e de 6000 lei.

Atât elevii noi cât şi cei ce au urmat în anul trecut cursurile acestui liceu trebuesc să se înscrie până la 10 Septembrie

ȘTIRI DIN ȚARĂ ȘI STRĂINĂTATE

Solidaritatea între școală și elevi

(Continuarea din pag. I-a)

ioasă care primește la sânul său pe toți fii ei, ori de unde ar veni; dar și ei sânt siguri că venind aice, pot să se creadă ca la ei acasă.

Cât despre mine, am ramas întotdeauna credincios la toate amintirile de școală și de elevi Totuși îmi dau bine seama că se găsesc unii din D-voastre cari zâmbesc auzind aceste vorbe, și aceasta vine de sigur de acolo că nu li se deșteaptă în minte de cât ideia de pedepse, de profesori severi, de studii uricioase pentru ei.

Școlarii sânt prea aproape de școală pentru a aprecia foloasele ei cu sânge rece; scopul real al acestui șir de încercări nu li e încă cunoscut, nu văd dinaintea ochilor de cât desgustul unei munci silite, crezând că ar putea să-și petreacă viața și fără profesori.

D-voastră însă cari ați ieșit de de mult din această școală, cugetați cu totul altfel. V'ați dat în totdeauna samă că viața omenească nu-i decât îndeplinirea unei datorii severe, și departe de a vă părea rău, vă simțiți mândri că ați fost pregătiți pentru luptele vieții, de profesorii D-voastre cu râvnă și cu dragoste. Aice, în școală nu e vorbă nici de desbinări nici de dușmănii politice, ci de sărbătorire deopotrivă de scumpă și elevilor și profesorilor Aceasta dovedește simpatia D-voastre pentru această școală, încrederea în valoarea învățăturei ce-ați primit în ea. Bună tradiție și care merită să fie de cei mai mulți imitată.

Dacă ne-a fost dat să vă călăuzim în anii studiilor D-voastre, dacă am reușit să sădim în sufletele D-voastre semința binelui și tot ce e drept și frumos, a sosit de mul timpul ca D-voastră să mergeți singuri în viață, călăuziți numai de propria D-voastre voință și stăruință. Căile emulațiunei de mult vă sunt deschise și în care v'ați distins prin binele ce faceți și prin acel ce-l inspirați,

Noi foștii D-voastre profesori de odinioară, astăzi bunii Dumnevoastre prieteni, plini de recunoștință pentru amabila Dumnevoastră invitațiune, prin graiu și în gândul nostru să vă zicem: Bine ați venit printre noi; să trăiți încă mulți ani pentru binele și prosperitatea culturei în general în toate ramurile de activitate omenească, pentru fericirea și mândria semenilor D-voastre, a familiei și a foștilor D-voastre profesori.

DEZASTRU

la un cinematograf din Argentina

Din Buenos Aires se anunță că la un cinematograf din orașul Gova,s'a prăbușit o galerie. Șaptezeci de spectatori au fost omorâți sub dărâmături, numeroși alții au fost răniți.

Cursa de Ciclism Iași Roman Iași

Duminecă 25 Sept. s'a alergat a 2-a cursă anuală Iași—Roman—Iași, a clubului sportiv Marathon la care au concurat pe lângă concurenți din localitate și cicliști din Brăila, Buhuși și Fălticeni.

Anul acesta pe lângă alte premii, s'a pus în competițiune și o cupă ce va constitui premiul definitiv câștigată după trei ani consecutivi.

Timpul extrem de călduros și șoseaua de la Doi Lei—Roman destul de părăsită, a făcut ca media stabilită de câștigător să fie inferioară celei de anul trecut.

Clasamentul a fost următorul:

1. Stănescu Tică (Marthon) cu o medie orară de 25 km.
2. Micloș (Buhuș).
3. Vapciuc (Iași).

Buna organizație se datorește neobositului Toty Zarifopol comisar g-ral.

D. ministru Argetoianu

a vizitat conducta Timișești

Eri a trecut prin stația Pașcani d. Argetoianu, ministrul domeniilor, însoțit de d-nii Ionescu-Brăila, directorul serviciului zootechnic, Demetrescu, directorul cabinetului și Șoneru șef de cabinet.

In gara Pașcani, d. Argetoianu a fost întâmpinat de d. Osvald Racoviță, primarul Iașului, M. Borgea, ajutor de primar, inginerii Welt, Andriescu-cale și V. Niculescu directorul serviciului apelor. De asemenea au mai fost față d-nii C. Crupenschi, șeful liberalilor eșeni și C. Rusovici, președintele camerei de agricultură.

D. Primar Racoviță și d. C. Crupenschi au invitat pe ministrul domeniilor să viziteze conducta de la Timișești. Toată lumea a plecat spre Timișești, unde au vizitat instalațiile. Primarul și inginerii au dat toate lămuririle. De acolo au mers la podul de la Siret. S'a arătat d-lui Argetoianu nevoia urgentă de a se repara podul, întrucât în situația de azi, conducta de la Timișești este periclitată.

D. Argetoianu a promis solemn că va face demersurile necesare pentru a obține fondul de reparare.

D-nii Crupenschi și Rusovici au cerut ajutoare pentru viticultorii eșeni. D. Argetoianu a spus că a făcut un referat pe care guvernul l-a aprobat, obținând un credit de 10 milioane lei pentru viticultorii eșeni. De asemeni, după cererea d-lui Rusovici, ministrul domeniilor a spus că va expedia imediat semințele necesare pentru agricultorii din jud. Iași.

D. Argetoianu a vizitat apoi depozitul de armăsari de la Grași, exprimând mulțumiri d-lui Leoneanu, directorul depozitului. De aici, ministrul a plecat la Rădăuți, unde se deschide azi expoziția zootehnică.

La deschidere participă și princesa mamă Elena, împreună cu foștii suverani ai Greciei.

Victimele curentului electric în Iași

Un mort și un rânit

In timpul zilei de eri s'au înregistrat două nenorociri provocate de curentul electric.

Băetul Gh. Calibaba, din serviciul cârciumei Leon Roșu din Str. Mârzescu 34, fiind trimis în pivniță pentru a aduce niște vin, a fost curentat de o sârmă electrică. căzând în nesimțire.

Băetul a fost trimis la spitalul Sft. Spiridon, unde i s'au dat îngrijirile necesare.

*

La școala comercială din str. Alexandri, a fost curentat de lumina electrică elevul Gh. Terpiceanu.

Dus la spital, el a încetat din viață, în poarta spitalului.

*

Tot eri, toate căzile băei comunale au fost curentate pe neașteptate, provocând panică printre clienții băei.

D. Iuliu Maniu

atacat de hoți

Un ziar din Târgu-Mureș anunță că d. Iuliu Maniu, președintele partidului național-țărănesc, voind a merge dela Sovata la Hodoș, a fost atacat de o bandă de tâlhari înarmați, care l'au jefuit de toate lucrurile de valoare pe cari le avea asupra sa. D. Maniu era însoțit de d. Valer Pasca, directorul băilor Sovata.

Piața Valutară

Leul la Paris a cotat ieri 15,90 la Zurich 3.24

Devizele în Capitală au notat: Francul francez 6,34; belga belgiană 22,50; francul elvețian 31,20; lira engleză 787; dolarul 161,25; lira italiană 8.83; coroana cehă 4.80; Pentenmark. 38,55.

O bătrână își recapătă vederea

după 17 ani de orbire

In comuna Beleti-Negrești din jud. Muscel s'a întâmplat o adevărată minune. Bătrâna Suțu Sârbu, care era oarbă de 17 ani, și-a recăpătat deodată vederile. Acum, bătrâna merge singură prin sat, minunându-se de schimbările și progresele făcute de de comuna ei în timp de 17 ani.

Scrisori din Roman

Legea repauzului duminical.—Isprăviți d-lor librari.—D. prof. Teofănescu satisfăcut.—Diverse

Roman 27.—In sfârșit după atâtea proteste prin întruniri și memorii ale funcționarilor comerciali, astăzi ei se pot bucura de repauzul duminical care de câteva săptămâni se aplică cu strictețe. Aceasta se datorește d-lui procuror Crivăț care se ocupă personal de aplicarea legei. D-sa în fiecare Duminică întreprinde razii severe pe la magazine.

Funcționarii comerciali au hotărât să serbeze intrarea în vigoare a legii și la Roman, printr'un banchet ce a avut loc eri seara, cu care ocazie s'a toastat în sănătatea d-lui procuror Crivăț și a reprezentantului ziarului nostru, care a dus o campanie înverșunată întru aplicarea legii.

*

Pașnicul nostru orășel trăiește, în mic, adevărate zile de baricadă.

Lupta înverșunată pe care librarii o duc zilnic, planuri strategice și cu avalanșe de reclame pentru acaparrarea bietului școlar rătăcit în stradă pentru a'și cumpăra caiete, cărți, — dă un culorit special orașului.

Concurența aceasta foarte puțin negustorească, ar trebui să ia sfârșit.

...Fiindcă e rușine.

*

Suntem în măsură să afirmăm că în urma intervențiilor făcute la centru de către d. Manolescu-Strunga, la remanierea prefecților de județe, d. prof. E Teofănescu fostul șef al grupării argetoeniste, va fi numit prefect al unui județ din Basarabia.

Cu aceasta d-sa va fi satisfăcut.

*

Pentru ziua de 12 Octombrie asociația „Maçaby" organizează ca și în ceilalți ani, un grandios festival artistic-sportiv-muzical. Pentru prima oară orchestra simfonică a asociației va concerta cele mai frumoase opere față de pregătirile ce se fac, se prevede reușită deplină.

*

In localitate s'a înființat un club atletic numit C. A. R. Clubul este condus de către virtuosul sportmen dl. C. Duca câștigătorul premiului de 5 mii lei dela circul Elisabeta.

*

Zilele trecute s'a ținut în loc. școalei P. T, T. din localitatte concursul de admitere în școală S'au presentat un număr de candidați. Comisiunea a fost compusă din D-nii I. Samsonovici director, S. Vasiliu, Negrescu, Popescu. A asistat și nn domn inspector.

Filloreanu

Reînfloresc castanii și liliecii

Din cauza ploilor calde din luna aceasta și a căldurilor excesive, mulți din copacii care înfloresc primăvara, au reînflorit din nou.

In multe grădini din marginea orașului se pot vedea și tufe de liliac înflorit.

Castanii din fața Mitropoliei sunt înfloriți parcă ar fi în luna lui Mai.

Inaugurarea cursurilor

La liceul „Mihail Kogălniceanu"

Luni dimineață a avut loc la liceul de băieți „M Kogălniceanu", inaugurarea cursurilor școlare.

Pr. Petrovanu a oficiat un serviciu religios, după care sf. sa, a ținut un inimos discurs, îndemnând elevii la muncă.

D. Titus Patriciu, directorul liceului, a arătat că școala a intrat în rândul institutiunelor similare de Stat, iar comisiunele de control au fost desființate.

Fiind liceu de stat, avem drepturi mai multe dar și datorii mai multe — a spus d. Patriciu. De aceia trebue ca elevii să se conformeze în totul regulamentelor școlare, iar munca pe care o vor depune să fie mai intensă ca altă dată.

Cursurile încep regulat de Joi.

Din Slănicul Moldovei

Slănicul Moldovei își va revedea în fine dealurile replantate cu brazi, așa cum străluceau altă dată.

In adevăr, munții Slănicului au scăpat de concesia Goetz, care tăia brazii cu nemiluita.

Concesionarii au și părăsit Slănicul, ceia ce a permis epitropiei de a dispune replantarea cu hotărârea de a nu mai da în concesie exploatarea brazilor.

Pentru Slănicul-Moldovei este o adevărată binecuvântare.

*

Incă se mai găsesc mai multe familii în Slănic care e mai frumos ca ori când.

Față cu vremea frumoasă, ce continuă, un grup numeros de ieșeni, au aranjat o excursie de câteva zile la Slănic.

Vom da amănunte.

DAN

INFORMAȚII

x *Declarația că se va înscrie în partidul liberal, făcută de d. Argetoianu la Brăila, a fost aranjată îb prealabil de d. Brătianu, iar aranjamentul are în vedere trecerea d-lui Argetoianu la ministerul de Războiu.*

x *Evadații din Piatra-Neamț.* Ni se anunță din Piatra-Neamț că au fost prinși trei dintre banditii evadați din penitenciarul de acolo. Ei sunt V. Dobreanu (fost în banda lui Niculiță), N. V. Rugină și Haralamb Chiruță care a comis spargeri în Iași.

x Poliția locală a fost înștiințată să pue în urmărire pe șoferul Const. Ștefănescu, din Vaslui.

Fiind în serviciul d-lui deputat Negură din Vaslui, șoferul a săvârșit o serie de excrocherii, după care a dispărut.

x Ministerul instrucțiunii a prelungit, cu încă un an, dreptul de a funcționa în învățământul superior, d-lor prof. universitari I. Bianu și Sabba Ștefănescu, de la universitatea din Capitală, care au împlinit limita de vârstă.

x Se afirmă că guvernul are intenția să legifereze unificarea comunităților evreești din toate provinciile.

x *Afacerea Manissalian*— La Constanța a fost arestat d. Papazian, reprezintant al casei Manissalian, învinuit că ar fi comis un abuz de încredere în dauna sucursalei din Constanța a Băncii Românești.

x *In jnrul alegerei din Bălți.* La telegrama trimisă regenței de fruntașii partidului național-țărănist care au asistat la alegerea parțială de la Bălți, d. Gh. Buzdugan, membru al consiliului de regență, a pus rezoluția ca ministrul justiției să ordone o severă anchetă și să ia măsuri exemplare contra celor vinovați.

x Un arhitect al ministerului de instrucție, sosește mâne în localitate, pentru ca împreună cu d. inginer Welt, directorul general al societății de construcții, și d. Nițescu directorul gimnazului Alexandru cel Bun, să iee primele dispoziții în vederea amenajărei Casei din strada Palatului, în gimnaziu.

Fondul necesar e asigurat.

x Domnii *avocați, medici* și *inginerî*, membri ai Cercului *„Ami"* sunt cu insistență rugați, să bine voiască a se întruni în localul Cercului din strada Lăpușneanu, Sâmbătă 1 Octombrie orele 6 p. m., spre a lua hotărîri atingătore de viața Cercului, cunoscând că în caz contrar, Cercul se disolvă din lipsă de fonduri.

x Astăzi dimineață a depus jurământul la recteratul universității d. Iorgu Iordan, titularul catedrei de limbi și literatură romantice la facultatea de litere din Iași.

x La examenul pe bacalaureat din Chișinău s'au prezentat 170 candidați. La Teză au fost respinși 30. Oralul începe mâne.

x *A dispărut o fată.*—Săteanul Arhic Sauciuc, din Valea Lungă Holboca. a reclamat poliției că i-a dispărut de acasă fiica lui Maria, în etate de 17 ani.

Fata se afla în legături de dragoste cu un tânăr din Iași, care a fost recunoscut de autoritățile polițienești ca traficant de care vie.

x *Furturi.* — Locuitorul Gh. Popa din Mogoșești jud. Iași, lăsând în fața casei No. 38 din str. Socolei, o căruță cu 2 cai, peste un timp a observat lipsă căruței cu cai cu tot.

In căruță se aflau câțiva saci și o flănea.

x Un furt identic s'a înregistrat în Piața Sft. Spiridon. Costache Boicanu, din Rediu Mitropoliei, venind cu 2 cai în Iași, i-a lasat în curtea unui han din str. Vasile Conta.

Când s'a reîntors, n'a mai găsit caii.

x Examenul pentru ocuparea de funcțiuni ad-tive, a fost fixat pe ziua de 25 Octombrie.

x Astă noapte niște răufăcători s'au introdus în locuința d-lui Const. Lețcăneanu din str. Marta 63, agent la Corpul de portărei, de unde au furat niște haine și o sumă de bani.

x Lucrătorul Ion Popovici din str. Uzinei, a fost pus în urmărire de poliție pentru furt de ciorapi dela fabrica „Perfecțiunea".

x D. P. Bogdan, rectorul Universității pleacă mâne la București unde va avea o întrevedere cu ministrul instrucției publice în chestia construcțiilor dela Universitatea din Iași.

x *Accident în str. Ghica Vodă.* Un accident s'a înregistrat în str. Ghica Vodă.

Trăsura cu un cal no. 54, condusă de un birjar în stare de beție, trecând pe str. Ghica-Vodă a dat peste copilul Moritz Isac în etate de 2 ani, care se afla într'un cărucior.

Copilul s'a ales cu leziuni.

Birjarul vroind să disparà sergentul după somațiile legale a tras după el 2 focuri de revolver.

x D. Eugen Mora, din strada Sărăriei 10, a depus la poliție un coș de papură, conținând suma de 277 lei și o broboadă.

Coșul a fost găsit în curtea d-lui Mora.

x De la brutăria Chesel Bruner din strada Nicolina 98, s'a confiscat eri o mare cantitate de pâine neagră și albă, care avea lipsă la cântar.

De asemenea s'a confiscat de la brutăria Marcu Tesler 75 kg. pâine albă, având lipsă.

x **Loterie.** — *Cine vrea să câștige o vilă la Tekirghiol Movilă*, să ia un bilet la loteria Societății pentru combaterea tuberculozei la copii, care se trage în ziua de 15 Octombrie a. c.

Biletele se găsesc la farmacia Terenzi din strada Lăpușneanu.

Tribunalul Jud Iași, Secția III-a

PUBLICAȚIE DE VANZARE

No. 6842 din 17 Sept. 1927

Se încunoștiințează că Tribunalul Iași s. III-a în urma raportului D-lui Jude Sindic No. 3749 | 1927, prin Jurnalul No. 6659 | 1927, a autorizat a se scoate în vânzare prin licitație publică și prin mijlocirea Corpului de Portărei Iași bunurile falitei Moise Ida Libling Iași compuse din galanterie și lenjerie etc. evaluate de expert la suma de 35.612 lei.

Vânzarea și adjudecarea acestui portofoliu va avea loc în ziua de 4 Octombrie 1927 ora 14 în str. Alexandri No. 6, începându-se licitația publică de la suma evaluării, cu facultatea D-lui Jude Sindic de a o începe și de la sumă mai mică, sub rezerva omologărei Tribunalului.

Dosar No. 35 | 927

Președinte, M. Eșianu

Portărel, V. Stănescu

AVOCAT

V. CIREȘ

Str. I. C. Brătianu 49

Programul băiei

AIZIC IȚIC

din str. Pantelimon 18 Iași

Cu ocazia sărbătorilor evreiești, baia va funcționa:

Pentru femei: In zilele de Joi 28 Septembrie, Luni 2 Octombrie și Luni 9 Octombrie.

Pentru bărbați: restul zilelor.

TRIOARE

(Cilindri de curățit grâu) și alte unelte agricole, se găsesc de vânzare la

Casa de Credit a Agricultorilor din Jud. Iași

(curtea Băncii Iașilor)

Str. Ștefan cel Mare No. 47

în condițiuni avantajoase, cu înlesniri de plată.

S. Premisleaner

Avocat

Cons. 8-9 a. m. și 7-9 d. a

Stradela Bărboi 8

Dr. Albert Ficler

Specializat în principalele clinici din *Berlin, Leipzig* și *Frankfurt a/M.*, în **Boli interne, Boli de Stomac, Intestine, Ficat** și **Boli de nutriție: Diabet** (Tratamente cu Insulin), **Gută Arterosclerozâ**, *etc.*

Tratamente cu

DIATERMIE

pentru toate maladiile indicate

Cons.: 9—11 și 3—6.

Iași, Str. Lăpușneanu 27

DOCTORUL

R. DAMSKER

s'a mutat

în str. Ghica-Vodă No. 44-46

și consultă zilnic:

MEDICINĂ INTERNA

Sifilis, Genito-Urinare

8—11 a. m. și 3—7 p. m.

DOCTOR

L. HEITEL

MAMOȘ

De la clinicile din Berlin, Viena Frankfurt

Boli de femei și nașteri

Str. Săulescu 2 (alături de Biserica Talpararî)

Consultațiuni 3—6 p. m.

Pentru săraci gratis zilnic.

Dr. Marcu Caufman

BOLI INTERNE

VENERICE și SIFILIS

Consultă zilnic 2—8 p. m.

Iași, str. Palat 52

UNIVERSITATEA IAȘI

ANUL XXIII No. 10

ABONAMENTE
Lei 1000 pe un an
„ 500 „ 6 luni
„ 300 „ 3 luni

3 LEI EXEMPLARUL

VINERI 30 SEPTEMBRIE 1927

OPINIA

ZIAR POLITIC COTIDIAN

ANUNCIURI
se primesc la toate Agențiile de Publicitate și la Administrația ziarului
Iași—Str. Gh. Mârzescu 17

Iașul în cadrul României întregite

Conferința d-lui Dr. Panait ZOSIN
ținută Duminică 25 Sept., în sala Teatrului Sidoli

Este prima conferință, cu care Societatea „Propășirea Iașilor" și-a început propaganda culturală, în scopul de a se trezi interesul ieșenilor pentru ridicarea orașului lor la treapta de civilizație edilitară, pe care faima și trecutul său de oraș al culturei, **i-o impun.**

D. Dr. Zosin, care a fost unul dintre animatorii tribunei publice și a Iașului în plină mișcare socială și culturală, de acum 30 de ani, constatând putinătatea auditoriului, își începe astfel conferința:

Doamnelor și Domnilor,

Sală mare, auditor restrâns. Însemn încă un fapt pe răbojul nevoilor Iașului. Când comunici prietenilor și cunoscuților constatările tale asupra lipsurilor ce isvorăsc din proasta gospodărie a intereselor obștești, toată lumea, *individual*, te întâmpină cu bunăvoință și te face să crezi că există o opinie publică, *conștientă*, capabilă de o mișcare colectivă, prin care să se scuture de tembelismul, și reaua inspirațiune a conducătorilor destinelor obștiei. Când însuși proprietarul sălei face gestul mărinimos de a pune gratuit la dispoziția noastră, ce alt semn mai elocvent de bună dispoziție individuală putem avea? Lipsește însă îndemn și bunăvoință colectivă.

Acum 30 de ani, într'o astfel de împrejurare, sala ar fi fost tixită, pentrucă și cel mai umil cetățean era însuflețit de dorul de a se interesa de treburile obștești.

Avem de înd plinit o lacună, care dăinuește de 30 de ani și aceasta nu va fi lucru tocmai ușor. Este în natura lucrurilor inerția, rezistența la mișcare.

Imputarea însă nu poate fi făcută obștiei, ci fruntașilor ei, pentrucă aceștia nu au continuat și nu au căutat să împlinească nevoile de cultură ale maselor cetățenești. Dacă întâmplător, sala ar fi fost bucșită, ne-am fi creiat o iluzie asupra acestei *opinii publice conștiente*, în dispoziție cu realitatea. Ar fi fost o lipsă de corelațiune între lipsurile reale ale Iașului și nevoia de a ne strânge la olaltă și a delibera asupra acestor nevoi.

In general, astăzi, obștea nu mai este chemată la schimb de vederi, la comunicări de idei noui, decât în preajma schimbărilor de conducere. Se pare că este un nonsens apoi, ca după ce ocârmuirile s'au înscăunat și s'au stabilizat, să se mai agite cineva pe chestiunea intereselor obștești.

Din punct de vedere psihologic se știe că există o deosebire simțitoare între ceia ce cugetă și pune în executare un individ ca însaparte și aceia ce el este capabil să facă în cadrul unei activități colective,

La noi nu există obișnuința de a lucra colectiv și aceasta este cauza *lipsei de spirit civic, de opinie publică.*

Departe de a ne descuraja, această constatare constitue pentru noi o îmboldire, o biciuire, care ne va îndemna și mai puternic, spre o muncă colectivă sub imboldul nevoilor colectivității din care facem parte.

Dacă astăzi lumea *dă năvală, cu sacrificii băneși,* pentru a gusta o plăcere intelectuală, de calitatea celor, pe care i le procură o distracțiune ușoară și dacă îi convine acest soiu de plăceri, vina este a noastră.

*

Pentru a înțelege rostul Iașului în cadrul României întregite, este nevoe să facem o scurtă privire istorică.

Unitatea unei organizațiuni politice nu se poate realiza fără un centru de gândire, fără un centru de cugetare politică și culturală. Pentru ca Moldova lui Ștefan Cel Mare să fi putut atinge strălucirea ei, a fost nevoe de un centru de radiație și acel centru a fost Iașii.

Așa precum se vede el astăzi, cu toate lipsurile lui mari și cu tot slabul lui avânt către activitate, el a fost, totuși, centrul de radiație al *Unirei Traiane.* In ceasul acela, a fost deajuns să vorbească imagina lui și să dea viață visului secular spre a se realiza.

Ce n'ar însemna astăzi, acest centru, printr'o activitate puternică, colectivă, pentru închegarea desăvârșită a acestei Uniri?

In această eclipsă de înțelegere a rostului așezării acestui oraș în cadrul trecutului nostru istoric și a menirei lui în cadrul României întregite, se găsesc totuși oameni, care să răspundă la chemarea noastră de astăzi.

*

Iașul au fost un centru *de viață, de activitate colectivă,* în foarte multe direcțiuni; și ființa lui, mai tare *și mai reală,* decât a noastră înșine, nu s'ar putea înțelege fără oarecari noțiuni de sociologie. Sunt realități, în care și pe care le trăim *dar pe care nu le percepem de cât cu instinctul și* **rar de tot cu conștiința.**

(Continuarea în pag. IV-a)

TRATAT SECRET ITALO-RUS?

Un ziar socialist din Berlin afirmă că în 1924 s'a semnat un tratat secret între Rusia sovietică și Italia fascistă.

Tratatul prevede că, în cazul unui război italo-turc, Rusia să sprijine Italia. Iar în cazul unui război ruso-turc, Italia să se declare neutră, dar să ajute pe ruși pe sub mână.

Nu știm dacă există într'adevăr acest tratat. Astăzi însă, relațiile ruso-italiene par mai reci decât legăturile ruso-turcești.

ASPECTE

Diplomația d-lui Titulescu

Cu oarecare întârziere, dar tot la vreme, s'a aflat că triumful d-lui Titulescu la Geneva se reduce aproape la nimic; după exaltarea în primele zile a presei noastre guvernamentale a venit desmințirea drastică a presei străine care dovedea că n'am câștigat nimic mai mult de cât o amânare a soluționării definitive în chestia optanților.

Ca și când ar fi fost vorba de rezultatul unor alegeri de deputat sau al unor alte operațiuni făptuite în umbră, guvernul a crezut că poate mâslui și concluziile experților de la Geneva.

Și astfel am ajuns acolo că, pe când lumea întreagă cunoștea situația noastră la Liga Națiunilor, numai noi nu știam nimic și serbătoream un „succes" care era în realitate un început de înfrângere.

Civilizatul și occidentalul nostru ministru de externe a uitat că astăzi diplomația nu mai poate fi secretă; a uitat că a trecut vremea când soarta națiunilor se pecetluia în cabinetele cap tonate ale ambasadelor de unde nu pătrundea în afară nici un ecou al aranjamentelor cari dădeau plocon o țară alteia mai mari și mai puternice.

Dl. Titulescu credea, probabil, că duhul răposatului Porumbaru mai plutește prin saloanele palatului dela Șosea și odată cu dânsul, practicele învechite ale muțeniei diplomatice. De aceea, în complicitate cu agenția „Rador", a putut să-și permită inducerea în eroare a unei țări întregi.

Demascarea a venit imediat însă. Falșul comis de agenția „Rador" a fost descoperit și cu el manopera ministrului de ex-

(Continuarea în pag. IV-a)

Din toată lumea

Legitimă apărare? — Un caz curios s'a întâmplat în Mecklemburg. O tânără profesoară berlineză făcea o plimbare cu barca, pe un lac, însoțită de logodnicul ei.

Stârnindu-se o furtună, barca era pe cale să se afunde sub greutatea celor doi pasageri. Atunci fata... și-a azvârlit logodnicul în apă! El s'a înecat, iar dânsa a reușit să ajungă la mal.

Judecată pentru asasinat, tânăra profesoară a fost achitată, în baza unui articol de lege care prevede „starea de primejdie" (Notstand) ca scuză legală: un fel de legitimă apărare.

*

După un lung somn letargic. — D-na Longlang din Northamptonshire (Anglia) stătea de un an de zile într'un somn letargic, fără să se miște și fără să se alimenteze.

Dintr'odată s'a trezit și a cerut de mâncare. In zilele următoare s'a hrănit regulat, și a reluat viața normală.

*

Un dans nou.—La congresul din New York al maeștrilor de dans, s'a admis un dans nou, numit „Kinkoju". Se joacă pe un ritm liniștit, în muzica de jazz, și seamănă cu dansurile din anticitate.

*

Cazul unor evrei din Turcia.—Se părea că în Turcia începuse persecuția contra evreilor. Se cita cazul unor evrei arestați și dați în judecată, fiindcă ar fi rostit cuvinte de atac la adresa Statului.

Tribunalul din Constantinopol însă a achitat și eliberat pe toți evreii inculpați. Numai un soldat evreu a fost condamnat la 35 zile închisoare, pentrucă a rănit un watman. Dar parchetul a făcut apel.

Punctul pe i

Ziarul „Neamul Românesc" al d-lui Iorga relevă și el falșurile agenției „Rador" în chestia optanților. Ziarul trage concluziuni în food, și pune punctul pe i, afirmând categoric că:

„la Geneva, am perdut procesul optanților.. Din cauza ilegalităților liberale care, pentru anume interese bancare au dat arme ungurilor. am pierdut definitiv cauza României. Liga Națiunilor a dat dreptate ungurilor".

Fapt este că problema se limitase deocamdată la chestia competinței tribunalului arbitral Noi nu recunoaștem competința. Dar Liga Națiunilor a declarat tribunalul competent (cum susțineau și unguril) și ne-a obligat să ne referim la judecata lui.

Deci am suferit un eșec.

Atunci, pentruce vorbește guvernul de „succes", ba chiar de „triumf"? Ce sunt aceste scamatorii ale adevărului?

O lămurire, serioasă și cinstită, se impune. X.

DE LA MATCHUL Tunney-Demsey

TUNNEY

In cercurile sportive de pretutindeni și în special în America, încă se discută cu aprindere despre marele match internațional de box dintre Eugen Tunney și Jack-Dempsey.

Unii dintre martorii oculari pretind că s'a făcut nedrep-

tate lui Dempsey, de oarece la al șaptelea round Tunney căzuse la pământ și a rămas acolo nemișcat 15 secunde, deci era învins prin Knock-out. Dar arbitrul răspunde că a început a număra secundele, conform regulelor jocului, din momentul când Dempsey a plecat de lângă adversarul doborît și s'a retras într'un colț al ringului. A numărat astfel numai 9 secunde, în loc de 15. Dempsey a pierdut matchul din propria-i greșală.

*

Despre lovitura care l-a doborît la pământ, Tunney spune:

—„E întâia oară în viața mea că nu m-am ținut pe picioare, și sper că va fi și ultima dată. Lovitura de pumn care m-a trîntit la pământ, a fost îngrozitoare și nu o voi uita așa lesne. Lupta a fost cinstită, cu toate că „loviturile de iepure" pe care mi le-a dat Dempsey

Fotografie
transmisă prin telegrafie fără fir

Un moment al luptei de box Tunney-Dempsey

m-au încurcat considerabil".

*

Interesant este ciți bani s'au dat pentru a privi cum se bat doui oameni tari ca niște tauri.

Au asistat 150,000 spectatori și s'au încasat 2,800,000 dolari (454 milioane lei).

Tunney a primit 1 milion dolari (162 milioane lei), iar Dempsey 450,000 dolari (73 milioane lei). Din restul de un milion și jum. dolari, impresarul Tex Rickard a încasat 250,000 dolari (40 milioane lei); iar suma rămasă, acopere taxele către fisc, cheltuelile etc.

Dacă ai pumni formidabili, cîștigi în cîteva minute zeci și sute milioane lei!! Asta-i morala societății noastre...

*

Firește, numeroase aparate de cinematograf au filmat decursul luptei. Dar o lege a statului Illinois (pe teritorul căruia a avut loc matchul) interzice exportul acestui soi de filme. Poliția a pornit deci o goană înverșunată contra cinematografiștilor. Cîteva filme au putut fi expediate clandestin cu

DEMPSEY

aeroplanele; însă 5 rulouri au fost confiscate. Ba chiar a și fost arestat un cinematografist.

Comemorarea lui Anton Pann

Din inițiativa „Asociației generale a cântăreților bisericești din România" se proslăvește astăzi la Brașov memoria lui Anton Pann, maestrul cântăreț bisericesc și poet popular.

Solemnitatea are loc la Brașov, fiindcă tocmai s'au împlinit 100 ani de când Anton Pann a cântat odată la strană, în biserica Sft. Nicolae-Prund din zisul oraș ardelenesc.

Anton Pann (1794—1854) a cultivat cu măestrie muzica bisericească, a publicat bucăți și metode, a compus și a cântat în biserică ca dascal și în școli ca profesor. In afară de aceasta, a fost un spiritual poet popular; a culeș snoave, basme și proverbe, făcând cunoscut spiritul poporului și contribuind considerabil la desvoltarea gustului pentru cetit și pentru știința de carte.

Se cuvine a participa cu toții, din toată iaima, la comemorarea sfătosului Anton Pann.

De la o conferință școlară
pentru cultura poporului

In fața unui impunător număr de fruntași ai satelor adunați în conferință administrativă școlară, d. Inspector G-l Dim. Sachelarescu a rostit o întimpinare care poate fi considerată ca un moment de educație națională.

O expunere clară, pătrunsă de cel mai sincer patriotism a făcut să se descrețească frunțile intelectualilor sătești în fața probl mei mari: *intensificarea culturei poporului nostru.*

Cele două mari reforme: votul universal și împroprietărirea —cer o stăruitoare muncă pentru o cât mai multă lumină în norodul sătesc care numără 80 la sută din populația țărei. Abia am ajuns să avem 40 la sută știutori de carte. Județele. Teleorman, Vaslui etc. au abia 33 la sută știutori. O comparație cu neamurile ce trăesc în România Mare, pune înaintea noastră o crudă realitate care mâne, de nu se va porni la muncă, va avea urmări incalculabile. O comparație însă și cu neamuri din afară de hotarul țărei, — ne arată distanțarea grozavă și ne desvălue un imens drum de străbătut, spre a ne putea număra printre puterile Europei. Rezultatele analfabetismului sunt detestabile.

Din lipsa unei culturi serioase, relele răsar ca ciupercile după ploaie, și consecințele sunt la vederea oricui. Se impune o ieșire din pasivitatea noastră.

Preot, învățător, primar, notar, perceptor, agent sanitar, consilier, pe toți vă chiamă az

(Continuarea în pag. IV-a)

CRONICA DRAMATICĂ
de Wratislavius

TEATRUL NAȚIONAL

D-ra JOSETTE (premieră)

Dacă facem abstracție de *Ovidiu,* putem spune, că deschiderea propriu zisă a stagiunei curente, a avut loc Marți seara, când s'a reprezentat delicioasa comedie de *Garault* și *Chavray,* cu spiritualul titlu: *M-lle Josette ma femme...*

Pentru a putea însă, păstra epitetul de comedie delicioasă, noi am făcut o mică... invertire de planuri. In loc de a lăsa pe planul întâi pe *André Ternay,* flăcăul de 30 și... doisprezece ani, care se îndrăgește la o vreme serios de tot de fina lui *Josette,* (în vârsta de 18) așa fel, că mariajul fictiv se preface în realitate, în loc zic, să privim lucrurile din acest colț, noi am procedat alt-fel. Și anume: Neam alăturat de *Ganard*—amicul devotat al lui Ternay și ne-am ținut lipit de dânsul în tot decursul comediei. Cu atât mai mult, cu cât chiar de la începutul primului act îl surprindem în plină trebăluială, aducând acasă pe „Cuțu" favorit al amantei amicului său.

Ținându-ne deci de *Boldescu,* sesizăm toate scenele impregnate cu o pronunțată tinctură comică și totul se sumează într'un șir de peripeții care culminează în scena remușcării — o adevărată trouvaille a repertorului francez.

Ni se pare totuși că o mică explicație se impune. Iată dar despre ce e vorba:

D-ra *Jonac* s'a îndrăgostit de *Joe Jackson,* un june englez și se logodește în secret cu el. Cum însă englezul *Miron Popovici,* trebuia să plece subit la capătul pământului și D-zeu știe dacă se'ntoarce înainte de un an, convin ca d-ra *Josette* să facă o căsătorie fictivă cu nașul ei d. *Petrone.*

La'ntoarcerea englezului, însă soții fictivi vor divorsa și logodnicii se vor căsători — cum trebue.

Englezul însă se ține de fleacuri. Se bate cu un turc, e dus la închisoare și... vremea trece, când, fictivii se satură de ficțiune și trec la realitate. Când? Exact în ziua când îl aduce trenul pe englez.

Cum de l'au lăsat să plece din închisoare, când fusese doar condamnat la 4 ani de temniță?

Aici e bomba. Apoi, cică a fost grațiat, fiindcă s'a obligat să se'nsoare cu fata turcului pe care l'a stâlcit în bătae.

Ce nu face omul să scape din temniță?...

Toți sunt doar mulțumiți. Noi deasemenea, pentru-că s'a isprăvit subiectul — cel oficial și ne dă posibilitatea să revenim la... la *Panard.* Acest *Panard* e un fel de salvator al situației, ca să nu zicem paratrăsnet.

Cât e el de naiv și de credul, totuși lui îi cad în spinare toate belelele. Până și ghiuleaua supremă — amanta lui *André* „artista„ *Myrianne* tot de dânsul e remarcată.

Și e delicios să'l auziți pe *Boldescu,* cum vine să'și mărturisească infamia: Și-a trădat prietenul bun, luându-i amanta. L'a înșelat, nu o sară (adică o noapte întreagă) ci două, trei ba chiar patru...

La care veste *Petrone* răsuflă ușurat. Va putea pleca abia acum în adevărata călătorie de nuntă cu fina, cu soția sa, d-ra *Ionac.*

Comedia s'a jucat într'o atmosferă vioae, cu antren și în cadrul unei simpatice pienere în scenă.

Ceia ce ne îndrituește să credem că *Josette* va face serie frumoasă.

(Continuarea în pag. IV-a)

Asigurarea Românească

Societate Anonimă Română de Asigurări Generale -- Capital Social şi Rezerve Lei 56.881.600

BUCUREŞTI, STR. LUTERANA No. 4

Procedându-se în ziua de 25 Septembrie 1927, la orele 10 a. m. la sediul Societăţii, în faţa comisiunii de trageri şi a unui mare număr de asiguraţi la a 45-a tragere lunară pentru amortizarea poliţelor de asigurare populară, s'au amortizat polite pentru de:

Lei 565.000

La cele 45 trageri lunare ce au avut loc până în prezent, s'au amortizat şi plătit polite de asigurare populară în sumă de:

Lei 9.960.000

Poliţele amortizate la 25 Septembrie 1927, sunt:

TARIF A (15 ani)

Lei 20.000.--a d-lui **Vasile N. Gaina**, com. Prisacani Jud. Iaşi
„ 20.090—a d-nei Eufrosian D. Safuntzacki, Galaţi, str. Piaţa Negri No. 15, cu poliţa No. 68464.
„ 20.000—a d-lui Marcu Herşcovici, str. Sărindar 16, Bucureşti, cu pol. No. 11108
„ 20.000—a d-lui Mihail Tănăsescu, Bucureşti, str. Verde 47, cu pol. No. 104284
„ 20.000—a d-nei Paraschiva Casan, Galaţi, str. Marinei 1, cu pol. No. 39197
„ 20.000—a d-lui Nicu H. Grünbaum, Bucureşti, str Traian 42, cu pol. No. 27697
„ 20.000—a d-lui Vantuc Julius, Bucureşti, str. Cost. Marinescu cu pol. No. 23955
„ 20.000—a d-lui Alexandru Panaitescu, Târgovişte, str. Eliade Rădulescu 5, cu poliţa No 42254.
„ 20.000 a d-lui Adam Ivănescu, Silistra, cu poliţa No. 66318.
„ 20.000—a d-lui Mihail Mareş, com. Dridu, Jud. Ilfov, cu pol. No. 111131.
„ 20.000—a d-lui Moritz Schnirer, Bucureşti, str. Lipscani 88, cu pol. No. 21288.
„ 20.000—a d-lui Vasile nagnoste, Bucureşti, str. Uranus 64, (Fundătura) cu poliţa No. 26460.
„ 20.000—a d-lui Ilie Neculae, Bucureşti, Şoseaua Ciurel 34, cu pol. No. 70934
„ 20.000—a d-nei Ana I. Andreescu, Mîzil, str. Mihai Bravul 32 cu pol. No. 29326
„ 20.000—a d lui Nicolae Drăguţ, Bucureşti, str. Radu Craioveanu No. 24, cu poliţa No. 58460.
„ 20.000—a d-lui Ivan Gheorghe Brofirov, Bazargic, str. Principele Ferdinand No. 178, cu poliţa No. 4640.
„ 20,000—a d-lui Dumitru Sotir, Bucureşti, str. Rahovei 42, cu pol. No. 85127.
„ 20.000—a d-lui Cosman Vasile, Bucureşti str. Isvor No. 71, cu poliţa No 74064 (Fabrica Schmidt).
„ 20.000—a d-lui Julius Wotsch, Braşov, str. Lungă No. 25 (Fabrica Bresel), cu poliţa No. 80598.
„ 20.000—a d-lui Prof. I. Puscasu, Bucureşti, bulev. Tăbăcari No. 66, cu poliţa No. 106397.
„ 20.000 a d-nei Lucia N Mihăilescu, Craiova, str. şcoalei Militare No. 7, cu poliţa No. 31803.
„ 20,000—a d-lui Ştefan Raşca, Burdujeni, lăcătuş, cu poliţa No. 54292.
„ 20.000 a d-nei Varvara Gh. Marinescu, Bucureşti, bulev. Dorobanţi No. 128 (Prelungirea Griviţei) cu poliţa No. 107259.
„ 20.000 a d-lui Ioan Gh. Bădescu, com. Costeşti, Jud. Argeş şi d. Mircea A. Boutas din Dorohoi, cu poliţa No. 5377.
„ 10.000—a d-lui Vasile Buzdugan, Roman, str. Anast. Panu 13, cu pol. No. 2695
„ 10.000—a d-nei Anetta Smeureanu, Câmpu-Lung, jud. Muscel, cu pol. No. 8950
„ 10.000—a d-lui Haim Schmilovici, Bucureşti, str. Bucur 14, cu pol. No. 8640
„ 5.000—a d-nei Elena Rădulescu, Bucureşti, str. Frunzei 1, cu pol. No. 1779

TARIF B. (10 ani)

Lei 20 000—a d-nei Sofia Popovici, Ploeşti, cu poliţa No. 5171.
„ 20.000—a d-lui I. R. Giurescu, Vaslui (prin Banca Agronomilor) cu pol. No. 828
„ 10.000—a d-lui Mayer Speizer, Bucureşti, str. Splaiul I. C. Brătianu No. 10, cu poliţa No. 512.

Deasemeni Societăţile *„Asigurarea Românească"* şi *„Asigurarea Ţărănească"* primesc asigurări şi în ramurile: *Incendiu, Grindină, Mortalitatea vitelor, Viaţă* cu examinare medicală în moneda ţărei şi în valută forte. *Transport* cu prime de concurenţă, etc.

Inspectoratul G-ral al Moldovei, Basarabiei şi Bucovinei
I A Ş I
Str. Lăpuşneanu 40, Telefon 192

Angajăm a_enţi achizitori, harnici, cu salariu fix.

„SPIRITIST"
Prezicător SĂVESCU

Strada ETERNITAŢEI No. 58 (prin Târgu Cucului) **Singurul** este în **ROMANIA**

PREZICATOR documentat cu INVENŢIE proprii sigure — d r fără a-şi face — reclamă mare— începând acum o nouă *„invenţie"* în calculul „CIFRELOR" prezice, orice afaceri serioase la persoane serioase descoperă orice mistere sufleteşti din viaţă şi dă toate lămuririle necesare pentru orice interes, sufleteşte, căsătorii, boale orice fel, comerciale, furturi, atât cât e posibil desigur.

Dă lecţii de sugestiune şi magnetismul—face magnetismul pentru vindecarea boalelor de nervi, anemie, dureri de cap, gânduri fixe, energie, boala dragostei (iubiri fatale) şi deprinderi rele, linişte în căsătorie etc.

Discreţie sigură. Toată ţara prin scris. Consult. 9—12 şi 2—7½ Duminică până la 4 după masă.

PIERDUT în tren un portmoneu conţinând 6000 lei şi livretul de armată pe care-l declar nul şi fără valoare în mâna ori cui s'ar găsi.
FRIEDEL NACHMAN Rolf
Chişinău

DE INCHIRIAT 6 camere confortabile, poziţie rentabilă pentru farmacie sau câte 2 camere şi bucătărie, instalaţie de lumină, apă, loc mare, grădină, având în faţă halta tramvaiului. Adresa la ziar sub So.

SE CAUTA la o bancă locală 2 practicanţi şi 2 practicante. Adresa la ziar.

DE INCHIRIAT un local mare pentru cantină, având în imprejurimi 5 fabrici. A se adresa la Dl. S. Aron str. Păcurari 147.

DE INCHIRIAT magazin foarte spaţios 12X12X7.40 m. strada Anastasie Panu 73.

REPREZENTANT serios pentru Iaşi şi judeţ, caută o fabrică de case de bani. Adresaţi Heinrich Weintraub Bucureşti strada Vulcan 4.

DE INCHIRIAT casă nouă modernă, baie, parchet, lumină, în str. Oastei (Copou). Informaţiuni la ziar.

La căminul studenţilor medicinişti

Sâmbătă 1 Octombrie, va avea loc, cu o deosebită solemnitate, deschiderea căminului studenţilor în medicină, din Str. Muzelor.

Cu această ocazie, se va oficia şi un parastas pentru regretatul G. G. Mârzescu, întemeitorul acestui cămin.

S'a hotărât ca deacum înainte, căminul să poarte numele regretatului barbat de stat G. G. Mârzescu.

*

La solemnitatea deschiderei, au fost invitaţi şi au promis că vor lua parte: ministrul Sănătăţii publice Inculeţ,— al Instrucţiei dr. Angelescu; şi un reprezintant al ministerului muncii. Deasemenea, au fost invitaţi şefii autorităţile locale, Decanii facultăţilor şi Rectorul Universităţei.

Din Vaslui

Vaslui. *Solemnitatea deschiderei cursurilor şcolare la Liceul „M. Kogălniceanu".* — Luni 26 Septembrie a avut loc în amfiteatrul liceului „M. Kogălniceanu" solemnitatea redeschiderei cursurilor şcolare.

Slujba religioasă a fost oficiată de S. S. Preot Kăminski, corul liceului dând răspunsurile.

Cu această ocazie s'a oficiat un parastas pentru odihnirea sufletului decetatului rege Ferdinand I.

După corul liceului condus de d. profesor Vasiliu, a intonat câteva imnuri religioase, a luat cuvântul noul director al liceului d. Sp. Artene.

Adresându-se întregului corp didactic şi elevilor, face un călduros apel, cerând elevilor o muncă cât mai intensă spre a'şi putea asimila cunoştinţele necesare. A tânând datorile elevului faţă de şcoală şi părinţi, aminteşte în acelaş timp despre dragostea de patrie, de adevăr şi dreptate.

Făcând o scurtă biografie a Marelui Rege Ferdinand I, schiţează momentele grele prin care a trecut, dând cea mai frumoasă pildă de eroism, sacrificiu şi abnegaţie.

Sunt faptele trecutului ce vor rămâne exemple neperietoare pentru viitor.

CIRUS

De la consiliul de războiu

Un ofiţer achitat

In faţa Consiliului de Război secţia II, s'a judecat procesul căpitanului Bănăceanu, fost şeful manutanţei Soroca, acuzat de lipsuri materiale.

Cu ocazia verificărei gestiunei—prin anul 1922 s'a constatat o lipsă de aproape 350.000 lei în materiale pentru care a fost dat în judecată.

In decursul judecărei s'a cerut o nouă expertiză, care a dovedit nevinovăţia căpitanului.

Manutanţa, fiind la o mare depărtare de gară—prin transportul materialelor o parte din mărfuri se risipea.

Consiliul, a fost prezidat de d. Col. Naum, acuzarea a fost susţinută de d. căp. Burada iar apărarea de d. Ghimpeteanu.

Căpitanul a fost achitat în unanimitate.

Un atac neizbutit

în cartierul gări

D. Dane Emil, funcţionar la C. F. R. a reclamat că venind acasă astănoapte, a găsit în subsolul casei un individ suspect.

Intrebându-l ce caută, individul a sărit asupra funcţionarului, să-l doboare la pământ.

Funcţionarul reuşind să se smulgă din mâinele agresorului, a scos revolverul trăgând două focuri.

Gloanţele însă şi-au greşit ţinta iar individul a reuşit să dispară, spre str. Florilor.

Conferinţa administrativă

la Bucium-Iaşi

Astăzi dimineaţă a avut loc la Bucium o conferinţă adetivă la care au participat toţi funcţionarii publici în frunte cu şefii instituţiuntlor comunal precum şi un mare număr de săteni.

Au vorbit d-nii pretor Kasian, revizor şcolar Platon şi alţii. Cu toţii au dat diferite sfaturi funcţionarilor şi sătenilor, arătând felul cum trebueşte administrată o comună pentru ca să propăşească.

La urmă elevii şcolii din Bucium au dat o producţiune

Rezultatul examenului

de admitere în cursul superior la Liceul Naţional

Examenul pentru admitere în cursul superior la Liceul Naţional s'a terminat şi s'a dat rezultatul.

Au reuşit:

Secţia reală; Abramovigi M. Constantinescu D-tru, David M., Faibiş A., Fişler D., Goiman T., Haim A., Zamir I., Leibovici E., Sosner H. Manolescu Const., Marcovici L., Mendel Subin, Nachman I., Puşcariu I., Schneier F., Vasiliu Alex Veisman S.' Zilberman S., Grigoriu M., Zilberşmidt S.

Secţia modernă: Aizicovici H, A Pietrei Gh., Abramovici Z., Artenie Const., Cohn Marcel, Friederic A., Cahman S. Marinovici S., Mihai T., Petru Const., Seicoman Jean, Stoic Gh., Ciauşu N.

INFORMAŢII

x La serviciul sanitar al oraşului va avea loc mâine o consfătuire a medicilor comunali.

Va participa şi d. profesor dr. Ciucă.

Consfătuirea e provocată de d. dr. C. Tănăsescu, medic şef al oraşului, în vederea luărei unor noi măsuri pentru stăvilirea scarlatinei.

x LICITAŢIE.— In ziua de 4 Octombrie, orele 10 a. m. se va ţinea licitaţie publică cu ofertee închise, la Sediul Regiunei Iaşi, Societatea Ocrotirea orfanilor din Răsboi, Strada Paladi No. 11, pentru darea în antrepriză a furnizărei pânei necesare orfelinatelor din Iaşi.

Condiţiunile şi caetul de sarcini se pot vedea în orice zi de lucru la Sediul Regiunei Iaşi.

x La Bucureşti face mare senzaţie faptul, că atât Falcoianu, cât şi Kivorc Manişalian, care au luat unul după altul drumul Văcăreştilor, au fost „stâlpii" unui acelaşi club şi dintre cele mai elegante de pe Calea Victoriei.

x Cu părere de rău aflăm, că d. Victor Iamandi, deputat, a suferit un accident. D-sa a fost văzut eri pe stradă, purtând pe obraz urmele unor pronunţate sgârâeturi.

x *Agresiune.*—D. Gh. Neculau, din str. Sărăriei 24, a reclamat că pe când se dădea jos din tramvaiu, în faţa Reg. 7 Roşiori, a fost arestat de fraţii Uta şi maltratat în chip barbar.

x *Un pod jurat.* — Serviciul technic al judeţului, a adus la cunoştinţa Prefecturei, că aproape întreg podul care leagă comunele Podul-Iloaei cu Larga a fost furat.

In actuala stare, podul este impracticabil.

Prefectura a ordonat facerea unei anchete pentru descoperirea autorilor.

x Locuitorii din satele Uricani, Valea Lupului, (jud. Iaşi) din apropierea oraşului nostru, au reclamat Ministerului de Domenii şi Inaltului Comitet Agrar, cerând o urgentă anchetă în chestia exproprierei moşiei Uricani, lotul B arendat în prezent pe un period de 4 (patru) prin calcarea legei agrare. Se aşteaptă intervenţia ministerului.

x La 5 Octombrie, va avea loc concursul de absolvente la şcoala de moaşe, din localitate.

x Inspectoratul şcolar a primit astăzi o adresă din partea Ministerului Instrucţiunei, prin care se arată că cursurile şcoalelor primare vor începe în ziua de 15 Octombrie.

x Şedinţa consiliului de higienă al judeţului, care trebuia să se ţină în astă seară a fost amânată pentru Sâmbăta viitoare.

x In ziua de 2 Oct. crt. va avea loc alegerea comunală în com. Poeni.

x *Examenul la Şcoala de moaşe.*— La şcoala de moaşe de pe lângă spitalul „Maternitatea" a început examenul de admitere.

Comisiunea de examinare se compune din d-nii dr. Cazacu, d-na dr. Borcea, d-na dr. Nastase şi d-a Zenobia Vittner.

D. dr. Cazacu fiind în inspecţie a delegat în locul d-sale pe d. dr. Vasiliu, medic şef al judeţului.

Pentru examenul de admitere s'au prezentat 190 de candidate. La proba scrisă, 40 de candidate au fost respinse.

Examenul oral continuă.

x Toate persoanele care au primit liste de subscripţie pentru procurarea unui automobil necesar serv. sanitar al oraşului sunt rugate a se afla la regiunea sanitară la ora 11 a. m. şi a remite listele, împreună cu sumele adunate.

Notăm că iniţiativa aceasta, a fost luată cu autorizarea ministerului.

x Dela brutăria Haimzohn s'a confiscat o mare cantitate de pâine, având lipsa la cântar.

x *D. ministru Argetoianu şi-a anunţat sosirea în Iaşi, peste câteva săptămâni, unde va fi oaspetele d-lui Mircea Badareu.*

Cu această ocazie, viticultorii îi vor oferi un mare banchet, pentru a-i mulţumi de sprijinul, pe care l'a acordat podgorenilor din regiunea noastră.

x Se aduce la cunoştinţa tuturor elevilor *Şcoalei Comerciale Superioare (băeţi)*, că se vor prezenta la şcoală Sâmbătă 1 Octombrie a. c. la orele 8 dimineaţa pentru verificarea actelor de sănătate şi de inoculare contra febrei tifoide.

Vor prezenta un certificat de sănătate în care se va arăta că în familie nu are nici un caz de boală contagioasă, şi un alt certificat că şi-a făcut inoculaţia contra febrei tifoide.

Aceste acte vor fi eliberate de medicul de circumscripţie.

Fără aceste certificate elevii nu vor fi primiţi la cursuri.

x In piaţa Halei s'au confiscat mai multe lăzi de peşte alterat.

x Doctorul H. Solomovici, specialist în boale de nas, gât şi urechi, reîntors din străinătate şi-a reluat consultaţiunile.

x *Un nou caz de paralizie infantilă.*—Cu trenul de Paşcani, a fost adus azi noapte copilul Rudolf Rudnic de 8 ani, bolnav de paralizie infantilă.

Cu salvarea, a fost transportat la Izolare.

x *Chitanţe false în Hală.* — Un ajutor de primar, a făcut azi dim. o interesantă descoperire în Piaţa Halei: A descoperit că numeroşi săteni posedă chitanţe false de plata taxelor de piaţă.

Se ştie că fiecare sătean ce vine să-şi desfacă mărfurile plătesc o taxă în schimbul căreia i se detaşează o chitanţă.

Ori la un control făcut de ajutorul de primar, s'au găsit numeroase chitanţe false.

S'a deschis o anchetă.

Un consorţiu german de construcţie

în uniunea sovietică

Moscova (Ceps).—De curând şi-a început activitatea la Moscova societatea de construcţii germano-sovietică „Rusgerstroi" căreia i s'a dat antrepriza unor mari lucrări. Astfel ea va construi un mare cămin studenţesc, clădiri pentru cooperativele muncitoreşti, etc. Această societate mai are concesiuni la Voronej şi în Daghestan.

ULTIMA ORA.

Scandal la ministerul instrucţiei

Bucureşti 29.— La ministerul de instrucţie, în cabinetul directorului general al învăţământului primar, s'a produs eri o violentă altercaţie.

D. Ştefan Ioan, profesor şi deputat, intervenise pe lîngă d. P. Ghiţescu să facă o numire în învăţământ. Dar d. Ghiţescu a refuzat. Atunci s'a produs un violent schimb de cuvinte al cărui ecou a răsunat pe sălile ministerului.

Incidentul este viu comentat.

Manevrele sovietice

au răsunet în Basarabia

Chişinău 29.—Cu prilejul manevrelor sovietice în Ucraina, câteva obuze şi gloanţe au căzut pe teritoriul nostru, în special în comuna Butoska, jud. Orhei. Au fost sparte câteva geamuri, iar o casă a fost avariată.

Acelaş lucru s'a întâmplat şi în judeţul Cetatea-Albă. Autorităţile noastre au deschis anchetă.

Micul Mussolini

Roma 29.—La Forli s'a celebrat botezul fiului lui Mussolini. Martor au fost prefectul de Forli şi fratele primului ministru. Regele şi regina au trimes telegrame de felicitare.

Descinderi şi arestări

în legătură cu atacul din Mahalaua Lăutari

In cursul nopţei, poliţia făcut mai multe descinderi în legătură cu întreita crimă din Mahalaua Lăutari.

Descinderile au pus poliţia în urma lor trei bandiţi care par a nu fi străini de acest atac criminal.

S'au operat trei arestări. In interesul cercetărilor nu putem da numele celor arestaţi.

Ei au fost aduşi la comisia IV şi interogaţi de d. comisar Vasiliu, şeful comisiei.

Cei arestaţi s'au încurcat în răspunsuri, ceiace a dat şi mai mult de bănit.

*

Astăzi dimineaţă jandarmii au continuat urmărirea în judeţ, iar poliţia cercetările în oraş.

Astăzi după amiază cei trei arestaţi vor fi confruntaţi cu Petru Alexandrescu.

S'au găsit gloanţe de revolaere Browning şi Steyer de care vu uzat banditii.

Se pare că aceiaşi banditi sunt şi autorii atacului criminal săvârşit acum un an asupra d-lui dr. Rămureanu din Sculeni la Capul Dealului şi când a fost rănită o doamnă ce venea spre Iaşi.

*

Moartea lui N. Zagoina

La orele 1 a încetat din viaţă la spitalul israelit, şi N. Zagoina, a doua victimă a atacului criminal de astă noapte.

Un enorm meteor în Siberia

Moscova (Ceps).—De curând s'a reîntors la Leningrad a doua expediţie trimisă de Academia de ştiinţă în guberuia Eniseik, unde a cercetat colosalul meteor căzut în această regiuneln anul 1908.

Expediţia a fost condusă de cunoscutul geolog prof. Kulik şi a constatat că meteorul cântăreşte aproximativ 480 milioane kg. şi conţine pe lângă fier. mici cantităţi de platină.

Construcţia unui mare pod

în Jugoslavia

Belgrad (Ceps.— De două luni se pregăteşte terenul pentru construcţia marelui pod care va lega Belgradul cu Pancevo. Alături de podul „Carol I" de la Cernavoda, acesta va fi unul din cele mai mari poduri din Europa.

Construcţia va costa 300 milioane dinari şi după contractele încheiate de guvernul jugoslav cu mai multe firme germane cari construesc podul în contul reparaţiilor, ultimul pilon trebue să fie terminat la 30 Septembrie 1930, astfel ca transporturile pe pod să poată începe în primăvara anului 1931.

Fiecare pilon va avea nouă etaje, iar partea inferioară va acoperi 400 m. Construcţiile de fer la care a fost nevoe de 24.000 tone material, au fost fabricate în Germania.

Podul e proectat pentru cale ferată, trăsuri şi pietoni.

ECOU

— *Amatorii* de pictură sânt înştiinţaţi că în str. Lăpuşneanu (fostul mag. „Derby") s'a deschis o expoziţie de pictură a talentaţilor studenţi ai şcoalei ds Bele-Arte, d-nii D. Hlihor şi G Popovici, unda expune şi d-na Veronica Florescu, absolventă a şcoalei de Arte-frumoase din Iaşi. D-sa expune nuduri şi flori bine reuşite. De regretat însă că expune numai 8 tablouri, dintre care sunt reţinute: unul de d. Gh. Cristofor avocat, altul de d. comisar Petru Bobeica şi alte 3 tablouri de d. Kaufman angrosist de manufactură din strada Ştefan cel Mare. Indemnăm publicul a vizita expoziţia

D-na şi D-l Herman Marcus

anunţă cu plăcere naşterea fiului lor

SAMY

Ceremonia religioasă va avea loc Duminică 2 Oct. 927 orele 2 p. m. la locuinţa D lui S. Aron str. Păcurari 147.

Această ţine loc de Invitaţie.

De vânzare

casă în str. Cogălniceanu 18 bis. 9 camere, grajd, şură, curte mare, etc. Sau de închiriat parţial, precum şi camere mobilate. De asemenea de vânzare un piano de concert Bösendorfer.

Inf. Agenţia „Reclama".

NOU! NOU! NOU! A apărut Evoluţia Omenirei vo umul I complect cu toate cunoştinţele şi explicaţiile; puterilor şi fenomenelor *„Spirituale"* în bine şi rău între omenire. Lămuriri pentru a fi în contact cu Spiritile bune: a le putea influenţa pentru orice şi a îndepărta persecuţia, fenomenele rele *„Spirituale"*. Având înspiraţii şi simţuri telepatice *„Spirituale"* 80 lei volumul. Secretele magiei cu peste 100 reţete miraculoase din experienţe sigure, pentru orice reuşită în viaţă. La librăria Socec, Emănescu, Învăţătorul Român pe Lăpuşneanu, librăria Ionescu, Vasile Alexandri pe Brătianu etc. Veţi afla ştiinţe sănătoase şi educative tineretului.

UN DOMN PROFESOR caută un plasament de 300.000 lei de la Sft. Dumitru. A se adresa D-lui avocat Eugen Marinescu, Loco.

AVIS important pentru D-nii Agricultori. — A sosit un mare transport de Furci pentru scos şi încărcat sfeclă şi se viade cu preţuri foarte convenabile la Fraţii Goldenberg, Magazin de ferărie str. I. C. Brătianu 132.

SE CAUTA pentru imediat, două camere elegant mobilate, cu pensiune, la familie de primul rang. Oferte la ziar sub St.

DE INCHIRIAT în str. Asaki No. 6 pentru D-ne şi D-re, una cameră mobilată cu anticameră şi intrări separate.

Criză în partidul conservator englez

Guvernul Baldwin în ajunul demisiei

Londra 29—„Manchester Guardian" publică un articol despre criza din partidul conservator, în legătură cu apropiatul congres al partidului.

D. Baldwin, prim-ministru, împreună cu d-nii Chamberlain ministru de externe şi Churchill ministru de finanţe, au de gând să părăsească guvernul.

Situaţia d-lui Churchill este zdruncinată din cauză că în ultimele şase luni încasările statului s'au micşorat considerabil.

Criza din partid se mai datoreşte conflictului dintre conventionişti şi liber-schimbiştii conduşi de lordul Derby. Acesta din urmă vrea să treacă la liberali.

In fine, extrema conservatoare a partidului se opune cu hotărîre la proectul cu limita de vrâstă pentru dreptul de vot al femeilor, să fie redusă dela 30 ani la 21 ani.

Regele Boris se logodeşte

cu prinţesa Iolanda

Roma 29.— In cercurile politice se vorbeşte de apropiata logodnă a Regelui Boris al Bulgariei, cu prinţesa Iolanda a Italiei.

*

In toamna aceasta, regele Boris va face câte o vizită la Bucureşti, Praga şi Belgrad.

Condamnări fantastice

Paris 29.— Deputatul comunist Duclos a fost judecat pentru şase articole de ziar şi condamnat la câte 5 ani închisoare de fiecare articol, în total 30 ani închisoare.

Deputatul comunist Marty a fost condamnat la 10 ani închisoare pentru două articole de ziar.

Cehoslovacia

tratează cu Vaticanul

Praga 29. — „Narodni Listy" anunţă că ministrul de externe d. Beneş va relua tratativele cu Vaticanul, pentru încheerea unui Concordat.

Greva la Berlin

Berlin 29.— Funcţionarii dela tramvae au hotărât să proclame greva, începând de Vineri dimineaţă.

Sporirea vitezei aeroplanelor

Inventatorul brazilian Rivero, stabilit la Lima, afirmă că a descoperit un mijloc prin care aeroplanele îşi vor întrei vitesa. Invenţiunea constă din faptul că în faţa avionului se provoacă un vîrtej artificial care exercită o acţiune de sugere a aerului.

Graţie acestei invenţii, oceanul va fi trecut în 10 ore.

Izbânda lui Tunney

New-York 29.—Comisia superioară a boxului din satul Hlinois a ratificat eri sentinţa juriului în matchul Tunney-Dempsey.

Tunney a fost proclamat internaţional de box pentru toate categorille.

Furtună pe Atlantic

Paris 29.— In ultimul timp au bântuit mari furtuni pe Atlantic. Patru vapoare s'au scufundat şi au murit 80 de oameni.

Inundaţiile

din Europa centrală

Viena 29.— Nivelul Dunării a crescut cu 229 centimetri. Se speră însă că apele vor scădea.

*

Riul Eissak a făcut mari distrugeri şi şi-a croit albia pe şoseaua Brenner. Se zăresc din apă numai vîrfurile stîlpilor de telegraf.

Comunicaţia pe linia Brenner va putea fi reluată abia peste două săptămîni.

In Italia de Nord sunt pagube de 4 milioane lire.

*

In Elveţia Rinul a revărsat între Schofhausen şi lacul Constanţa.

Consiliul Ligii Naţiunilor

şi-a amânat şedinţele

Geneva 29.— Consiliul Ligii Naţiunilor şi-a continuat eri activitatea. A fost adoptat un raport italian pentru crearea unui institut internaţional de cinematograf.

S'au aprobat câteva măsuri în favoarea emigranţilor armeni şi ruşi.

Apoi consiliul şi-a terminat lucrările. Viitoarea şedinţă va avea loc la 15 Decembre. D-nii Briand şi Stresemann şi-au anunţat participarea.

Firma Manissalian

declarată în faliment

Bucureşti 29—Tribunalul comercial a declarat eri în faliment firma Manissalian. De asemenea şi pe fiecare din membrii componenţi ai firmei.

Congresiştii latini

întârziaţi în drum

Bucureşti 29.— Ziariştii care participă la congresul presei latine şi car trebuiau să sosească astăzi la Temişoara, vor sosi Vineri.

Aceasta din cauza inundaţiilor din Jugoslavia.

Explozie în Franţa

Paris 29. — O mare explozie s'a produs în arsenalul marinei din Toulon. Sunt trei morţi şi mai mulţi răniţi.

Cutremur în Asia Mică

Constantinopol 28.— Un puternic cutremur de pământ s'a resimţit în Asia mică. Lângă Sivas a fost distrusă o staţie de caravane.

Un atac în Bulgaria

Sofia 29.— O bandă de agrarieni refugiaţi a oprit automobilul d-lui Malinov între oraşele Radomir şi Kustendil. Călătorii au fost jefuiţi.

Numai datorită faptului că n'a fost recunoscut, d. Malinov a scăpat cu viaţă.

Dezmintire

Budapesta 29— Contele Apponyi a rugat agenţia telegrafică ungară să dezmintă ştirea publicată de „Magyar Orszag" despre o propunere franceză pentru o nouă delimitare a graniţelor Ungariei.

Manevrele flotei sovietice

din Marea Neagră

Moscova (Ceps).— La 21 Septembrie au început la Odessa manevrele flotei sovietice din Marea Neagră. La aceste manevre au fost comisarul de război Voroşilov, generalul Budeny şi Bubnov membru în sovietul revoluţionar militar.

„Roşii" au debarcat, cu toată opunerea din partea „albaştrilor". Debarcarea s'a efectuat pe timpul unei mari furtuni şi ploi.

Vasele roşilor au fost atacate de câteva zeci de avioane ale albaştrilor.

In 22 Septembrie Voroşilov a trecut în revistă flota Mării Negre. Au asistat Muklevici, Budeny şi alţii.

Voroşilov a inspectat vasele principale.

Seara escadra sovietică din Odessa a efectuat câteva mişcări navale în largul mării. Pe timpul acestor mişcări, s'a dat alarma.

ORA 3

Inchiderea graniţei greceşti spre Bulgaria

Arestarea unor atentatori bulgari la Salonic

Atena 29 — La Salonic au fost arestaţi trei comitagii bulgari asupra cărora s'au găsit arme şi muniţii precum şi documente care arătau că pregăteau să arunce în aer clădirea consulatului jugoslav, birourile zonei libere sârbeşti, banca „Franco-Sârbă", consulatul francez şi edificiile militare.

Din ordinul guvernului, a fost închisă graniţa în spre Bulgaria.

*

Atena 29— Un comunicat oficial arată că autorităţile erau pe urma unor persoane suspecte care veniseră la târgul de Mostre din Salonic.

In cursul zilei au fost arestaţi V. Nanov, subofiţer în poliţia vamală bulgară şi N.Pandele din Sofia.

In cursul nopţii a fost arestat Gh. Curevici pe drumul Salonic-Seres, într'un automobil în care transporta numeroase bombe.

S'a stabilit că sunt emisari ai comitetului macedonean şi că aveau gata pregătite mai multe atentate.

Intrevedere Chamberlain-Primo de Rivera

Madrid 29. — Primo-de Rivera a sosit la Barcelona unde va avea o întrevedere cu d. Chamberlain, ministrul de externe al Angliei. Se atribue acestei intrevederi o deosebită importanţă politică.

Sosirea ziariştilor Latini

Bucureşti 29— Astăzi au sosit în gara de Nord 75 ziarişti istăini, participanţi la congresul presei latine.

Au fost întâmpinaţi de reprezentanţii guvernului şi un numeros public.

Ziariştii au fost găzduiţi la Athenee Palace.

LICEUL DE FETE

„M. Kogălniceanu"

IAŞI, str. Căpitan Păun 8

ŞCOALĂ CU DREPT DE PUBLICITATE

Curs liceal complect după programa şcolilor de fete de gradul II.

In clasa I-ia înscrierile se fac fără examen de admitere.

Inscrierile se fac în fiecare zi de lucru între orele 10 - 12 a. m. şi 5 - 7 d. a. la cancelaria şcolii.

LICEUL de BĂEŢI, ŞCOALA SUPERIOARĂ şi ŞCOALA ELEMENTARĂ de COMERŢ

„MIHAIL KOGALNICEANU"

ŞCOLI CU DREPT DE PUBLICITATE. — IAŞI, STR. C. A. ROSSEŢI No. 8.

Inscrierile au început şi se fac în toate zilele de lucru în orele 4—6 p. m.

Elevii se primesc în clasa I de liceu sau comerţ, fără examen de admitere, şcoala fiind particulară; trecerea dintr'o clasă în cea superioară se face în şcoală, ministerul luând doar toate măsurile de control prin organele sale,

Examenul de admitere în clasa 5-a de liceu se face pentru elevii şcoalei, în şcoală în faţa unei comisiuni compuse din profesori ai şcoalei şi prezidate de un delegat al Ministerului. *Elevii ce vor urma clasa a 4-a la alte licee trebue să dea examen de admitere în clasa a 5-a la şcolile statului şi apoi se pot înscrie la acest liceu,* Cursurile se ţin după programa şcolilor Statului; şi aici e în vigoare regulamentul şcolilor publice.

Direcţiunea liceului dorind a veni în ajutorul părinţilor lipsiţi de mijloace şi funcţionarilor a hotărât ca în acest an, să se înfiinţeze şi clase paralele, la care taxa şcolară va fi egală cu cea de la clasele paralele ale şcolilor statului din Iaşi, dacă vor fi câte 40 înscrieri de clasă. Astfel la orice clasă paralelă taxa e de 6000 lei.

Atât elevii noi cât şi cei ce au urmat în anul trecut cursurile acestui liceu trebuesc să se înscrie până la 10 Septembrie

ŞTIRI DIN ŢARĂ ŞI STRĂINATATE

Iaşul în cadrul României întregite

Conferinţa d-lui Dr. Panait ZOSIN

(Continuare din pag. I-a)

Atunci când suntem biciuiţi de nevoi, de primejdii mari, care ameninţă cu desfiinţarea noastră, ne strângem la grămadă. Când se întâmplă un cutremur, o inundaţie, o prădăciune, individul simte nevoia imperioasă de a-şi da coatele cu ceilalţi. Primejdia comună îl abstrage de la tembelismul, de la lenea, de la indolenţa, de la distracţia obişnuită şi-l pune sub ascultarea chemării obşteşti.

Când observ o vietate, de la distanţă, o percep în toată masivitatea ei, dar după cercetări şi analize, constatăm că e extrem de complexă.

Ce este o societate, o ţară, o naţiune ?

Din şcoală am rămas cu noţiuuile acestea într'o stare nebuloasă şi avem impresia că ele nu îmbracă o vie realitate.

Când purcedem la analiza lor şi încercăm să le pătrundem înţelesul şi fiinţa lor, rămânem încurcaţi. Vin împrejurări însă, când realitatea lor, ni se desvălue în toată vigoarea şi cu toată maestatea. Ţara, naţiunea, sunt mult mai reale de cât individul, aşa precum corpul unei fiinţe vieţuitoare ne apare mult mai tangibil, mai real decât celulele ei.

Mai real şi mai posibil este totul, decât partea.

Individul este un accident, dar ceiace nu poate fi un accident, de acelaş ordin, este cetatea, ţara, naţiunea din care face parte.

Iată cum, smulgându-ne din *reali atea individuală*, ne ridicăm la concepţia şi la perceperea realităţei unei fiinţe colective, familia, cetatea, patria.

Prin urmare, pentru ca eu individ să însemn ceva, trebue ca Iaşul, această fiinţă reală *superioară*, trebue să însemne ceva

Iaşi să fie închegată în mintea fiecărui cetăţean această convingere, ce perspective strălucite ar străjui destinele Iaşilor noştrii ! Pentru noi toţi aceştia de aici se desprinde datoria de a căuta să întreţinem legătura între ceiace a fost şi aceia ce va trebui să fie Iaşul.

E regretabil că Unirea trăiaţă şi aceia ce s'a mai putut crea de atunci încoace, nu s'au făcut decât mai mult sub inspiraţiunea morţilor lui.

Iaşii, au pierdut odată cu prestigiul de capitală şi posibilităţile de înălţare, pentrucă n'a fost înţelegere acolo, unde trebuia să fie; li s'au dat lovituri peste lovituri. Trebue să facem să se ştie pretutindeni, în cuprinsul României mărite *că fără Iaşi nu se poate concepe, în judecata strict istorică, nici măreţia ţărei, nici închegarea unităţei neamului nostru, pentrucă nicăeri nu vedem un centru de radiaţie sufletească mai românesc şi mai puternic decât aici.*

(Urmează sfârşitul)

Dela o conferinţă şcolară

pentru cultura poporului

(Continuarea din pag. I-a)

ceasul acesta. Tuturora vi se impune astăzi o muncă extraşcolară, extra bisericească, extra administrativă etc.

Pentru rodnicia muncei se cere însă armonie.—Nădăjduesc că în marea nevoie a ridicărei poporului, ve-ţi îndepărta anomozităţile şi în unire veţi face jertfe pe altarul neamului".

Într'o tăcere mormântală, aceste înălţătoare gânduri au fost ascultate; fără aplauze, fără „bravo"; căci nu era diletanism nici demagogie. Ascultătorii au rămas duşi pe gânduri. De unde la început nu deosebiam în toate la urmă ne-am trezit uniţi toţi şi gata de muncă. O armată pregătită de luptă. Dar o armată are nevoe de diriguire. D. Inspector Sachelărescu şi-a luat o grea însărcinare—diriguireă muncei pentru itensificarea culturei poporului—pe care nădăjduim că o va sfârşi cu biruinţă.

...Şi după această succintă rezumare, mi-aduc aminte iarăşi de cuvintele colonenului Dabija în 1917 la Răcăciuni-Bacău, când s'a adresat învăţătorilor-ofiţeri de rezervă: „voi învăţătorii a-ţi adus dezastrul acesta"! Iar eu strig: „Mărăşeştii şi Oituzul au un pomelnic întreg de învăţători-ofiţeri care au strigat murind: înainte flăcăi, trăiască Regele şi ţara".

Cu un plan bine aranjat şi bazat pe cele mai nobile sentimente ce forfotesc în sufletul fruntaşilor săteşti, se poate începe lupta pentru intensificarea culturei în masele poporului nostru.

NICOLAE NEGOIŢĂ
preot şi învăţător

ATACUL CRIMINAL
din mahalaua Lăutari

Cum au decurs faptele—Victimele—In urmărirea criminalilor

O triplă crimă, a fost comisă astă noapte, în mahalaua Lăutari.

Pe la orele 1 şi jum., mai mulţi indivizi au căutat să pătrundă în casa ceferistului Ioan Grigoriu din mah. Lăutari 48.

Ceferistul fiind plecat la serviciu, în casă nu se aflau decât femeia şi copiii.

Auzind zgâlţâind uşa, cei dinăuntru, fără a eşi din casă, au început să strige după ajutor.

Ţipetele femeei şi ale copiilor au fost auzite de vecinii, între care cizmarul Petre Alexandrescu din mah. Lăutari 48 şi muncitorii Const. Perju şi N. Zadoină din mah. Lăutari 65.

Aceştia au ieşit afară, să vadă ce se întâmplă,

Zărind 4 oameni, care căutau să se ascundă în întunericul zidurilor, cizmarul Petre Alexandrescu a sărit asupra unuia din ei.

Lupta a fost neegală, cizmarul e în etate de 20 ani, pe când banditul era cam de 35-40 ani.

Banditul a reuşit să se smulgă din braţele cizmarului rupându-o la fudă.

La fel şi ceilalţi bandiţi.

Vecinii s'au pus în urmărirea bandiţilor reuşind aproape să-i ajungă. Văzându-se pe pragul de a fi prinşi, bandiţii s'au înfors spre urmăritorii lor şi au descărcat în ei vreo 7 sau 8 locuri de revolver.

Gloanţele nu şi-au greşit ţinta. Const. Perju, a fost lovit de două gloanţe în cap şi gât, N. Zadoină a fost împuşcat şi el cu 2 gloanţe, în partea stângă a pieptului, iar Petre Alexandrescu a primit 2—3 gloanţe în piciorul drept şi şold.

In panica de nedescris produsă prin descărcatul revolverelor, banditii şi-au putut asigura fuga.

Ei au apucat-o spre Bahlui pe care l-au trecut cu picioarele, luând apoi drumul spre şesul Tutorei.

*

Detunăturile armelor, au atras luarea aminte a sergenţilor de prin părţile locului.

Au fost înştiinţate imediat autorităţile poliţieneşti şi militare.

Cu automobilul de piaţă No. 409 cei trei răniţi au fost transportaţi la spitale.

Const. Perju şi N. Zadoina, la spitalul Izraelit, iar Petre Alexandrescu, care e mai uşor rănit, la spitalul Sf. Spiridon.

Cu toate ajutoarele date, Const. Perju, a încetat din viaţă la orele 2 şi jum.

N. Zadoină, se află în agonie. El este atins în regiunea inimei.

*

La faţa locului, au sosit d. Prefect Lăzărescu, d. procuror Panu, d. loct. de jandarmi Scriban, d-nii Comisari Sprinceană dela Brigada de urmărire şi Vasiliu şeful circ. 4.

S'a luat interogatoriul celor răniţi, dispunându-se în acelaş timp razii pentru prinderea criminalilor.

Intru cât bandiţii s'au refugiat pe teritoriul judeţului, s'a cerut şi companiei de jandarmi, de a trimite o echipă în urmărirea asasinilor.

Razia a ţinut până la ora 6, dar fără nici un rezultat.

Bandiţii au dispărut fără urme.

*

După unele versiuni, întreitul asasinat ar fi fost comis de unii din evadaţii din Peatra Neamţ.

Aceasta întru cât, locuitorii de prin părţile locului, sunt prea săraci, pentru a putea atrage luarea aminte a hoţilor.

Familia lui Ioan Grigoriu, — acea care a fost atacată în cursul nopţei, s'a culcat fără să mănânce, întrucât în casă nu se afla nici o coajă de pâne.

După alţii ar fi banda Leonte—Hăbuc.

*

Din ordinul d-lui Prefect de poliţie, d. Comisar Sprinceană şeful Brigazei a controlat azi toate cârciumile, hanurile, casele cunoscute ca suspecte etc.

In această razie, este ajutat şi de poliţia administrativă.

Deasemenea şi de la Compania de Jandarmi, echipe vor cutreera azi prin regiunea Buciumului, spre care s'au refugiat bandiţii.

*

Const. Perju victima furioşilor bandiţi, era în etate de 29 ani. Zadoina e de 40 ani. Sunt muncitori foarte săraci şi care lasă în urma lor familii grele.

REP.

Negustori din Cernăuţi

complici cu hoţii

Poliţia din Cernăuţi a arestat banda spărgătorului Franz Mucha, care a operat în cursul acestui an, reuşind să jăfuiască mai multe magazine de bijuterie şi blănărie. Prinşi, bandiţii au făcut mărturisiri care au dus la arestarea negustorilor Bendif şi Simon Segal. Aceştia cumpărau lucrurile furate de bandiţi pe preţuri derizorii. In ultimul timp, Simon Segal, care e cojocar, a trimes el singur pe bandiţi să fure blănuri dela magazinul Pelzl.

Negustorii complici au fost arestaţi.

INFORMAŢII

x *Guvernul a decis menţinerea candidaturei d-lui N. Titulescu, pentru locul vacant de senator la colegiul universitar din Bucureşti.*

x *D. prof. George Brătianu se va înapoia în Iaşi între 10 şi 15 Octombrie.*

x D. C. Roşca, fost magistrat a fost numit prefect al judeţului Orhei.

x *Profesori la Liceul Militar.* —Au fost numiţi profesori suplinitori la Liceul Militar din Iaşi pentru anul şcolar 1927 1928:

Căpitan Căpverde Ioan, latină şi germană; preot Iordăchescu Cicerone engleză; căpitan Ioachim Constantin drept şi economie politică; Popovici Aurel istorie; Cojocariu Constantin, ştiinţe naturale; medic locot. col. Ionescu Mircea higienă; Constantinescu Radu piano; d-na Drăghici Eugenia piano: d-na Sachelaria Margareta piano Rădulescu Victor lucru manual: Biegeon Eugeniu conversaţie de limba franceză.

x **Bibliografie.**—A apărut: — **„Centenarul farmaciei Centrale din Iaşi**, *proprietatea actuală a lui* **Constantin I. Werner"**;—o lucrare foarte interesantă, întocmită de d. farmacist C. Werner şi de cunoscutul publicist ieşan d. N. A. Bogdan.

Făcându-se istoricul complect al Farmaciei Centrale, se înşiră o sumă de fapte în legătură cu istoria Iaşului din ultimul veac, de un interes deosebit, social şi economic. Dar interesul mai e sporit prin faptul că se face un istoric al tuturor farmaciilor din Iaşi, din cele mai vechi timpuri şi până astăzi.

E o broşură folositoare şi care se ceteşte cu multă plăcere.

x **Teatrul Naţional.**—In astă seară, pentru a doua oară, delicioasa comedie *„Josette, nevastămea"*.

Astăzi şi în fiecare Joi, funcţionarii de Stat, judeţ şi comună precum şi pensionari publici, bucură de reducere de 50 la sută.

x Societatea „Caritas-Umanitas" din Iaşi înştiinţează prin prezenta că Duminică 2 Octom ora 10 dimineaţa, va avea loc la cimitirul Israelit, Requiemul anual şi inaugurarea a patru monumente noi; şi roagă pe această cale pe toţi membrii şi familiile lor a lua parte la această pioasă ceremonie.

x ARESTĂRI.—Au fost arestaţi indivizii Ioan Vasiliu, Const. Păduraru şi Marin Ionescu acuzaţi de furturi.

— A fost dat la secţie individul Mihai Nichita de la grupul de aviaţie Buzău pe motiv că vroia să vândă mai multă talpă cizmarului P. Dobincu din Nicolina 28.

— Basarabeanul Pavel Răileanu din Colova-Soroca, a fost surprins pe când fura mai mulţi saci de la brutarul Lupu Simionovici.

x Numărul 5—6 al apreciatei reviste ieşene „Vitrina Literară" va apare în primele zile ale lunei Octombrie, având colaborarea unor distinşi scriitori.

„Scrisorile din Paris" vor fi semnate de corespondentul special al revistei, d. Jean P. Savoir.

Otravă pentru şoareci şi guzgani

De vânzare la:
Iosef Marcu „La Cămila", Iaşi
Droj. „Venera" Gust. Segal Iaşi
Ornştein & Bieber, Iaşi

Prospecte şi informaţiuni
la reprezentanţa generală „ROMANIL" S. A.
Bucureşti, B-dul Domniţei 3

Programul băiei
AIZIC IŢIC
din str. Pantelimon 18 Iaşi
Cu ocazia sărbătorilor evreieşti, baia va funcţiona:
Pentru femei: In zilele de Joi 28 Septembrie, Luni 2 Octombrie şi Luni 9 Octombrie.
Pentru bărbaţi: restul zilelor.

DENTISTUL
Fr. Grünberg
cu Institutul dentar, în
Strada Cuza Vodă No. 1
(vis-a-vis de Farmacia Jelea Halta Sărărie)
Execută toate lucrările de chirurgie şi proteză dentară după ultimele cerinţi ale ştiinţei.
Preţuri modeste
Consult. 9—1 şi 2 jum.—7

Dr. Marcu Caufman
BOLI INTERNE
VENERICE şi SIFILIS
Consultă zilnic 2—8 p. m.
Iaşi, str. Palat 52

Dr. H. Wechsler
Boli interne, Genito-urinare
Sifilis
DIATERMIE
pentru boli urinare, boli de femei, reumatism, nevralgii, migrenă, gută, diabet, boli de stomach etc
Consult: 8-11 a. m. 2-8 p. m.
IAŞI, str. Armeană 4

ASPECTE

(Continuare din pag I-a)

terne; desigur faptuită cu asentimentul guvernului care voia să înregistreze cu orce preţ un triumf de politică externă.

In ţări civilizate, unde parlamentul nu e o ficţiune, o afacere similară ar fi dus cel puţin la debarcarea ministrului care a montat-o, dacă nu şi a întregului guvern. Să nu uităm controlul permanent ce se exercită în Franţa de către comisiunea parlamentară pentru politica externă şi de către presă asupra actelor d-lui Briand; să nu uităm ce se petrece în orice ţară apuseană în timpul şedinţelor importante ale diplomaţilor de la Geneva.

Dar la noi toate sânt tolerate toate sânt îngăduite: măsluirea rezultatului de la Geneva în chestia optanţilor unguri e acceptată ca atâtea măsluiri de politică internă, şi d. Titulescu va putea reveni în ţară vesel şi încântat.

Nimeni nu-i va cere socoteală şi nimeni nu-i va cere să tragă consecinţele „denaturării" telegramelor transmise de agenţia „Rador" care va continua să încaseze subvenţii dela ministerul de externe pentru realele servicii aduse.

Dar apusul civilizat a însemnat încă o notă de pur balcanism la activul bietei noastre ţări.

G. SPINA

Piaţa Valutară

Leul la Paris a cotat ieri 15,90 la Zurich 3.24

Devizele în Capitală au notat: Francul francez 6,34; belga belgiană 22,50; francul elveţian 31,15; lira engleză 787,50; dolarul 160,25; lira italiană 8.81; coroana cehă 4.79; Rentenmark. 38,50.

UN MINISTER
al economiei naţionale ?

pentru d. Vintilă Brătianu

Ziarul „Cuvântul" conform obiceiului său, reluând o informaţie lansată de alte ziare şi amplificând-o cu fantezia,—afirmă că însusi d. Vintilă Brătianu s'a convins că prezenţa sa la ministerul finanţelor e o piedică pentru contractarea de împrumuturi externe.

In consecinţă, d. V. Brătianu a acceptat suggestiunea primului ministru, de a se retrage de la finanţe şi a fi înlocuit prin d. Titulescu.

D. Vintilă Brătianu ar trece la departamentul războiului, sau la un nou departament al economiei naţionale care ar lua fiinţă prin transformarea actualului departament al industriei şi comerţului.

Cadavru pescuit

Roman 29.—Cu prilejul inundaţiilor de acum patru săptămâni, măcelarul Bercu Leizer s'a înecat în Moldova. Eri cadavrul a fost pescuit la punctul unde Moldova se varsă în Siret.

CRONICA DRAMATICA

(Continuare din pag. I-a)

D-ra *Ionac* se afirmă progresând. O bună ingenuă.

Mai menţionăm silueta interesantă a englezului (*Miron Popovici*), şi pe d-ra *Baciu* în rolul artistei *Mirianne*.

Celelalte roluri epizodice, deşi secundare, au fost totuşi conştiincios jucate de d-nele *Vernescu* şi *Meicu*, d-nii *Mutea*, *Meicu*, *Protopopescu*, *Doroşcanu* etc.

***

Sala Sidoli

Turneul FIŞSOHN

Aseară şi-a început ciclul de reprezentaţii trupa condusă de artistul *Mişa Fişsohn*, cunoscut ieşenilor încă de-acum vre-o 5 ani când a dat câte-va reprezentaţii în sala *Elisabeta*.

Prima seară s'a dat: *Omul de fier*. D-nul *Fişsohn* e un actor talentat, fără îndoială; are însă marele păcat de a supradoza în toate direcţiile. Deprinşi cum suntem de a vedea *alt fel* de teatru (aşa cum ne-au arătat *neuitabilii* şi *inimitabilii* **Vilneji**, greu ne vine acum să ne reîntoarcem la repertorul melodramelor eftine şi anti-logice, în genul celor de acum 30 de ani.

Este desigur un mare curaj să vii cu *Omul de fier*, după ce s'a jucat în idiş: *Tolstoi*, *Arzibaşev*, *Dymov*, *Pirandello* şi chiar *Molière !*

Se vede însă că d. Fişsohn ştie ce-i trebue publicului. Sala era tixită şi-o căldură „mai, mai să se coaguleze albumina"...

W.

După inspecţia dela Timişeşti

Divergenţa de păreri între ingineri continuă.-O întoarcere cu peripeţii

Noua inspecţie făcută la conducta de la Timişeşti,—n'a adus nimic nou. D. inginer Welt îşi menţine părerile emise şi cunoscute cetitorilor noştri,—d. Cale-Andriescu socoteşte că trebuesc făcute toate sacrificiile pentru a consolida conducta de la Timişeşti. De altfel, d. Cale-Andriescu va expune părerile sale, la o apropiată şedinţă a societăţei „Propăşirea Iaşului".

Problema rămâne încă întreagă şi va forma abia o discuţie mai lungă, după constituirea consiliului municipal.

*

Intoarcerea de la Timişeşti a d-lor Osvald Racoviţă, Mihai Borcea, inginerii Welt, Cale-Andriescu şi Niculescu, a fost mai anevoioasă.

In drum de la Paşcani, s'a aflat peste un pod sticat şi a trebuit să se facă un ocol pe la Roman. Dar şi în această direcţie, s'a dat peste un dâmb pe care maşina nu-l poate urca, încărcată.

Membrii comisiunei de anchetă, s'au dat jos şi pasageri, în frunte cu d. Osvald Racoviţă, au împins frumos maşina până să ajungă la drumul drept

Dar ori cât era de greu,—tot mai uşor să se urnească maşina, de cât căruţa primăriei,

D.

Tratativele franco-ruse

Se anunţă din Paris:

Contrar unor informaţiuni publicate de ziare, până acum n'a avut loc nici o întrunire a experţilor, pentru examinarea noilor propuneri sovietice în chestiunea datoriilor.

x D. Gh. Chiriţescu a fost numit director al şcoalei No. 11 de băeţi din Iaşi, în locul d-lui Ţintilă.